

## 【表紙】

|            |  |
|------------|--|
| 【提出書類】     | 有価証券報告書  |
| 【根拠条文】     | 証券取引法第24条第1項   |
| 【提出先】      | 関東財務局長   |
| 【提出日】      | 平成19年6月29日   |
| 【事業年度】     | 第3期（自 平成18年4月1日 至 平成19年3月31日）  |
| 【会社名】      | 株式会社 ジーエス・ユアサ コーポレーション   |
| 【英訳名】      | GS Yuasa Corporation   |
| 【代表者の役職氏名】 | 取締役社長 依田 誠   |
| 【本店の所在の場所】 | 京都市南区吉祥院西ノ庄猪之馬場町1番地  |
| 【電話番号】     | 075 (312) 1211   |
| 【事務連絡者氏名】  | 財務統括部長 中川 敏幸   |
| 【最寄りの連絡場所】 | 東京本社 東京都港区芝公園二丁目11番1号  |
| 【電話番号】     | 03 (5402) 5800   |
| 【事務連絡者氏名】  | 株式会社 ジーエス・ユアサ ビジネスサポート<br>総務サポート部 部長 守田 正博   |
| 【縦覧に供する場所】 | 株式会社 ジーエス・ユアサ コーポレーション 東京本社<br>(東京都港区芝公園二丁目11番1号)<br>株式会社東京証券取引所<br>(東京都中央区日本橋兜町2番1号)<br>株式会社大阪証券取引所<br>(大阪府中央区北浜一丁目8番16号) |

## 第一部【企業情報】

### 第1【企業の概況】

#### 1【主要な経営指標等の推移】

##### (1) 連結経営指標等

| 回次<br>決算年月           |       | 第1期<br>平成17年3月 | 第2期<br>平成18年3月 | 第3期<br>平成19年3月 |
|----------------------|-------|----------------|----------------|----------------|
| 売上高                  | (百万円) | 239,696        | 243,428        | 260,732        |
| 経常利益                 | (百万円) | 26             | 5,099          | 5,517          |
| 当期純利益又は当期純損失(△)      | (百万円) | △14,732        | 598            | 4,130          |
| 純資産額                 | (百万円) | 65,708         | 72,437         | 85,783         |
| 総資産額                 | (百万円) | 267,996        | 254,808        | 254,331        |
| 1株当たり純資産額            | (円)   | 184.95         | 203.91         | 221.44         |
| 1株当たり当期純利益又は当期純損失(△) | (円)   | △41.62         | 1.68           | 11.42          |
| 潜在株式調整後1株当たり当期純利益    | (円)   | —              | —              | —              |
| 自己資本比率               | (%)   | 24.5           | 28.4           | 32.0           |
| 自己資本利益率              | (%)   | △20.4          | 0.9            | 5.4            |
| 株価収益率                | (倍)   | —              | 189.29         | 21.89          |
| 営業活動によるキャッシュ・フロー     | (百万円) | 8,854          | △8,206         | △2,753         |
| 投資活動によるキャッシュ・フロー     | (百万円) | △7,616         | 20,551         | 4,560          |
| 財務活動によるキャッシュ・フロー     | (百万円) | △2,956         | △13,481        | △3,890         |
| 現金及び現金同等物の期末残高       | (百万円) | 8,855          | 8,187          | 6,325          |
| 従業員数                 | (人)   | 12,437         | 11,710         | 12,037         |
| [外、平均臨時雇用者数]         |       | [1,704]        | [1,903]        | [2,334]        |

(注)1. 売上高には、消費税等は含まれておりません。

2. 「潜在株式調整後1株当たり当期純利益」につきましては、潜在株式が存在しないため記載しておりません。

3. 第3期より「貸借対照表の純資産の部の表示に関する会計基準」（企業会計基準第5号）及び「貸借対照表の純資産の部の表示に関する会計基準等の適用指針」（企業会計基準適用指針第8号）を適用しております。

##### (2) 提出会社の経営指標等

| 回次<br>決算年月        |       | 第1期<br>平成17年3月 | 第2期<br>平成18年3月 | 第3期<br>平成19年3月 |
|-------------------|-------|----------------|----------------|----------------|
| 売上高               | (百万円) | 5,002          | 6,099          | 4,233          |
| 経常利益              | (百万円) | 1,777          | 3,101          | 2,289          |
| 当期純利益             | (百万円) | 982            | 1,865          | 1,939          |
| 資本金               | (百万円) | 15,000         | 15,000         | 16,505         |
| 発行済株式総数           | (千株)  | 355,539        | 355,539        | 367,574        |
| 純資産額              | (百万円) | 77,276         | 79,124         | 84,220         |
| 総資産額              | (百万円) | 166,615        | 148,203        | 150,222        |
| 1株当たり純資産額         | (円)   | 217.43         | 222.68         | 229.30         |
| 1株当たり配当額          | (円)   | —              | —              | 3              |
| (内1株当たり中間配当額)     |       | (—)            | (—)            | (—)            |
| 1株当たり当期純利益        | (円)   | 2.76           | 5.25           | 5.36           |
| 潜在株式調整後1株当たり当期純利益 | (円)   | —              | —              | —              |
| 自己資本比率            | (%)   | 46.4           | 53.4           | 56.1           |
| 自己資本利益率           | (%)   | 1.3            | 2.4            | 2.4            |
| 株価収益率             | (倍)   | 79.71          | 60.57          | 46.62          |
| 配当性向              | (%)   | —              | —              | 55.9           |
| 従業員数              | (人)   | 314            | 271            | 255            |
| [外、平均臨時雇用者数]      |       | [35]           | [42]           | [59]           |

(注)1. 売上高には、消費税等は含まれておりません。

2. 「潜在株式調整後1株当たり当期純利益」につきましては、潜在株式が存在しないため記載しておりません。

## 2 【沿革】

- 平成15年 7月 日本電池株式会社と株式会社 ユアサ コーポレーション(以下両社と称します)は、臨時株主総会と関係官庁の承認を前提として、経営統合に関する基本合意書を締結しました。
- 平成15年 9月 両社は、上記基本合意書に基づき、株式移転契約書を締結することを取締役会で決議し、同契約書を締結しました。
- 平成15年12月 両社の臨時株主総会において、両社が株式移転の方法により当社を設立し、その完全子会社になることについて承認決議しました。
- 平成16年 4月 両社が株式移転により当社を設立しました。  
当社の普通株式を株式会社東京証券取引所(市場第一部)及び株式会社大阪証券取引所(市場第一部)に上場しました。
- 平成16年 6月 両社は会社分割により、株式会社 ジーエス・ユアサ マニュファクチュアリング、株式会社 ジーエス・ユアサ バッテリー、株式会社 ジーエス・ユアサ パワーサプライ、株式会社 ジーエス・ユアサ テクノロジー、株式会社 ジーエス・ユアサ パワーエレクトロニクス、株式会社 ジーエス・ユアサ インターナショナル、株式会社 ジーエス・ユアサ ビジネスサポート、株式会社 ジーエス・ユアサ インフォメーション(平成17年10月 株式会社 ジーエス・ユアサ ビジネスサポートと合併)、株式会社 ジーエス・ユアサ アカウンティングサービスを設立、再編しました。
- 平成16年10月 日本電池株式会社は会社分割により、株式会社 ジーエス・ユアサ ライティングを設立しました。
- 平成18年 1月 両社は日本電池株式会社を存続会社として合併を行い、同社の商号を株式会社 ジーエス・ユアサ インダストリーに変更しました。  
なお、これに先立ち、株式会社 ユアサ コーポレーションは会社分割により、株式会社 ユアサ開発を設立しました。
- 平成19年 1月 株式会社 ジーエス・ユアサ パワーサプライ、株式会社 ジーエス・ユアサ マニュファクチュアリング及び株式会社 ジーエス・ユアサ インダストリーは、株式会社 ジーエス・ユアサ パワーサプライを存続会社として合併しました。
- 平成19年 3月 株式会社 ジーエス・ユアサ インターナショナル及び株式会社 ユアサ開発は、株式会社 ジーエス・ユアサ インターナショナルを存続会社として合併しました。

### 3【事業の内容】

当社グループは、当社及び81社の子会社、46社の関連会社により構成されております。

当社グループの主な事業は、電池及び電源装置、照明器、その他の電池・電気機器の製造販売であり、当該各事業における主な子会社及び関連会社の位置付け、事業の種類別セグメントとの関連は次のとおりであります。

| 区分             | 主要製品  | 事業会社<br>シェアドサービス子会社   | 左記以外の子会社   | 関連会社   |
|----------------|---|---|--|--|
| 電池<br>及び<br>電源 | 国内<br>(自動車電池)<br>自動車用<br>二輪車用<br>自動車関連機器  | ㈱ジーエス・ユアサ<br>バッテリー<br><br>㈱ジーエス・ユアサ<br>パワーサプライ<br>(自動車電池事業本部) ※   | ㈱ジーエス関東商品センター<br>㈱ジーエス関西商品センター<br>㈱ジーエス・ユアサ北海道商品センター<br>㈱ジーエス福岡充電所<br>ユアサ化成㈱<br>ユアサ電器㈱<br>ユアサエンジニアリング㈱<br>㈱ジーエス・ユアサ バッテリー販売<br>ユアサ電池新潟販売㈱<br>四国ユアサ電池販売㈱<br>㈱オートパル<br>日本アックス㈱<br>中央ジーエス電池㈱<br><br>他3社   | ミカド電機工業㈱<br>姫路ジーエス電池販売㈱<br>ユアサ電池サービス販売㈱<br>東亜電機工業㈱<br><br>他5社  |
|                | (産業電池・<br>電源装置)<br>整流器<br>汎用電源<br>電動車用<br>アルカリ蓄電池<br>小型鉛電池<br>その他各種<br>用途電池   | ㈱ジーエス・ユアサ<br>パワーサプライ<br>(産業電池電源事業本部) ※  | ㈱ジーエス・ユアサ フィールディングス<br>㈱北海道ジーエス・ユアサ サービス<br>ジーエス化成工業㈱<br>㈱ジーエス茨城製作所<br>三進特殊電器㈱<br>ユアサ電工㈱<br>㈱ジーエス・ユアサ パワーエレクトロニクス<br>㈱いわきユアサ<br>杰士電池有限公司<br><br>他2社  | ユアサエムアンドビー㈱<br>長崎ジーエス㈱<br>ミカド電装商事㈱<br>上海杰士鼎虎動力有限公司   |
|                | 海外<br>(自動車電池)<br>自動車用<br>二輪車用<br>自動車関連機器<br><br>(産業電池・<br>電源装置)<br>整流器<br>汎用電源<br>電動車用<br>アルカリ蓄電池<br>小型鉛電池<br>その他各種<br>用途電池 | ㈱ジーエス・ユアサ<br>インターナショナル  | 統一工業股份有限公司<br>天津統一工業有限公司<br>GS Battery Vietnam Co., Ltd.<br>Yuasa Battery, Inc.<br>Yuasa Battery Europe Ltd.<br>GS Yuasa Battery Singapore Co. Pte. Ltd.<br>GS Battery (U.S.A.) Inc.<br>Century Yuasa Batteries Pty Ltd.<br>広東湯浅蓄電池有限公司<br>湯浅蓄電池(順徳)有限公司<br>PT. Yuasa Battery Indonesia<br>YTTL International Holding Ltd.<br>維京群島統一工業有限公司<br><br>他14社 | Siam GS Battery Co., Ltd.<br>PT. GS Battery<br>山東華日電池有限公司<br>Siam GS Sales Co., Ltd.<br>台湾湯浅電池股份有限公司<br>Global Battery Co., Ltd.<br>Oriental Yuasa Battery Corporation<br>Yuasa Battery (Thailand) Pub. Co., Ltd.<br>北京日佳電源有限公司<br>天津東邦鉛資源再生有限公司<br><br>他15社 |
| 照明             | (照明器)<br>HID光源<br>各種照明機器<br>紫外線照射装置<br>遠紫外線応用<br>光源装置   | ㈱ジーエス・ユアサ<br>ライティング   | ジーエス・ドイ・テック㈱<br>ジーエス・アイチ・ラムテック㈱<br>ジーエス・ヘイアン・ライティング㈱<br>亜洲傑士照明股份有限公司   | 富士電器㈱  |
| その他            | (その他)<br>電池機器<br>電池製造設備<br>環境関連機器<br>移動体<br>通信用電池<br>リチウム電池<br>銀電池<br>その他各種<br>用途電池<br>その他<br>関連事業                          | ㈱ジーエス・ユアサ<br>テクノロジー<br><br>㈱ジーエス・ユアサ<br>ビジネスサポート<br><br>㈱ジーエス・ユアサ<br>アカウンティングサービス<br><br>㈱ジーエス・ユアサ<br>パワーサプライ<br>(インダストリー事業本部)<br>※ | ジーエス・ロジテック㈱<br>㈱ユアサロジテック<br>㈱ユアサソシエ<br>ユアサアイオニクス㈱<br>㈱ユアサメンブレンシステム<br>GS Battery Finance UK Ltd.<br><br>㈱ユアサパーソネル<br>㈱ジーエス・ユアサ エルダー開発<br>㈱蓄電池会館<br>ジーエス保険サービス㈱<br><br>他6社  | 三洋ジーエスソフトエナジー㈱<br>三洋杰士電池(上海)有限公司<br>三洋ジーエスソフトエナジー洛南㈱<br>Acep Inc.<br><br>他3社   |

※従来自動車電池事業に含まれておりました㈱ジーエス・ユアサ マニュファクチャリング、その他事業に含まれておりました  
㈱ジーエス・ユアサ インダストリーは平成19年1月に㈱ジーエス・ユアサ パワーサプライを存続会社として合併しております  
ので、同社の事業本部を事業の種類別セグメントごとに分けて記載しております。

事業系統図は以下のとおりであります。

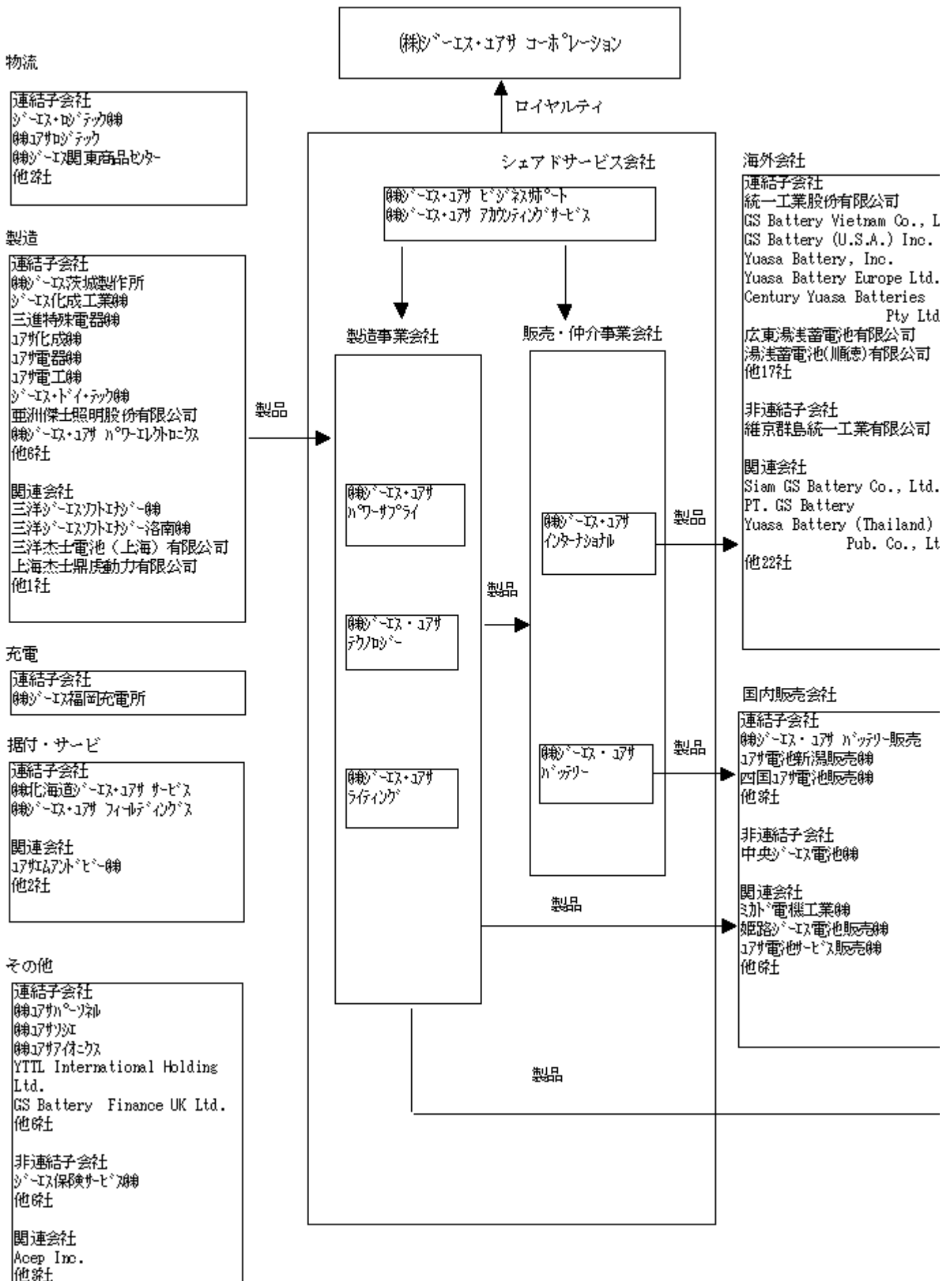

4 【関係会社の状況】

(連結子会社)

| 名称                                       | 住所                  | 資本金または<br>出資金<br>(百万円) | 主要な事業の内容                   | 議決権の<br>所有割合<br>(%) | 関係内容           |                |
|--|---------------------|------------------------|----------------------------|---------------------|----------------|----------------|
|  |                     |                        |                            |                     | 当社役員の<br>兼任(人) | 営業上の取引         |
| ㈱ジーエス・ユアサ<br>パワーサプライ (注) 1, 5            | 京都市南区               | 10,000                 | 蓄電池・電源装置・その他電池の<br>製造・販売   | 100.0               | 4              | 経営指導<br>商標使用許諾 |
| ㈱ジーエス・ユアサ<br>バッテリー (注) 1, 5              | 東京都港区               | 2,000                  | 蓄電池の販売                     | (100.0)             | 2              | 経営指導<br>商標使用許諾 |
| ㈱ジーエス・ユアサ<br>テクノロジー                      | 京都府福知山市             | 480                    | 蓄電池の製造・販売                  | 100.0               | 2              | 経営指導<br>商標使用許諾 |
| ㈱ジーエス・ユアサ<br>インターナショナル (注) 1             | 東京都港区               | 4,000                  | 蓄電池の販売                     | 100.0               | 4              | 経営指導<br>商標使用許諾 |
| ㈱ジーエス・ユアサ<br>ライティング                      | 京都市南区               | 90                     | 照明機器の製造・販売                 | 100.0               | 1              | 経営指導<br>商標使用許諾 |
| ㈱ジーエス・ユアサ<br>ビジネスサポート                    | 京都市南区               | 90                     | 事務サービス事業, 情報システム<br>事業     | 100.0               | 1              | 商標使用許諾         |
| ㈱ジーエス・ユアサ<br>アカウンティングサービス                | 京都市南区               | 301                    | 出納事務請負, 経理業務<br>不動産の賃貸・金融  | 100.0               | 1              | 商標使用許諾         |
| ㈱ジーエス・ユアサ<br>パワーエレクトロニクス                 | 京都市右京区              | 50                     | 電源装置の製造・販売                 | (100.0)             | —              | —              |
| ジーエス化成工業㈱                                | 京都市南区               | 49                     | 蓄電池部品の製造・販売                | (100.0)             | 1              | —              |
| 三進特殊電器㈱                                  | 京都市南区               | 30                     | 同上                         | (99.9)              | 1              | —              |
| ユアサ化成㈱                                   | 神奈川県<br>小田原市        | 400                    | 電池部品製造                     | (100.0)             | 1              | —              |
| ユアサ電器㈱                                   | 長野県安曇野市             | 80                     | 電池組立                       | (100.0)             | 1              | —              |
| ㈱北海道ジーエス・ユアサ<br>サービス                     | 札幌市白石区              | 40                     | 各種電池販売, 電池据付工事及び<br>メンテナンス | (100.0)             | —              | —              |
| ㈱ジーエス・ユアサ<br>フィールディングス                   | 東京都大田区              | 54                     | 同上                         | (100.0)             | —              | —              |
| 統一工業股份有限公司<br>(注) 1                      | 台湾 台南縣永康市           | 千NT \$<br>902,120      | 各種電池製造販売                   | (80.0)              | 2              | —              |
| 天津統一工業有限公司<br>(注) 1                      | 中国 天津市<br>経済技術開発区   | 千元<br>287,166          | 同上                         | (80.0)              | 2              | —              |
| GS Battery<br>Vietnam Co., Ltd.          | ベトナム ハノイ市           | 千US \$<br>6,000        | 同上                         | (72.8)              | 1              | —              |
| Yuasa Battery, Inc.                      | アメリカ<br>ペンシルバニア州    | US \$<br>6,500         | 同上                         | (100.0)             | 1              | —              |
| Yuasa Battery<br>Europe Ltd. (注) 1       | イギリス<br>ウェールズ       | 千STG. £<br>27,500      | 同上                         | (100.0)             | 1              | —              |
| 広東湯浅蓄電池有限公司                              | 中国 広東省              | 千元<br>113,484          | 同上                         | (100.0)             | 1              | —              |
| 湯浅蓄電池(順徳)有限公司<br>(注) 1                   | 中国 広東省              | 千元<br>213,999          | 同上                         | (100.0)             | 1              | —              |
| YTTL International<br>Holding Ltd. (注) 1 | 英領 西インド諸島<br>ケイマン諸島 | 千US \$<br>25,885       | 同上                         | (100.0)             | 2              | —              |
| 他 50社                                    |                     |                        |                            |                     |                |                |

## (持分法適用非連結子会社)

| 名称           | 住所              | 資本金または<br>出資金<br>(千US\$) | 主要な事業の内容  | 議決権の<br>所有割合<br>(%) | 関係内容           |        |
|--------------|-----------------|--------------------------|-----------|---------------------|----------------|--------|
|              |                 |                          |           |                     | 当社役員の<br>兼任(人) | 営業上の取引 |
| 維京群島統一工業有限公司 | イギリス<br>ヴァージン諸島 | 50                       | 蓄電池の製造・販売 | (80.0)              | —              | —      |

## (持分法適用関連会社)

| 名称   | 住所               | 資本金または<br>出資金<br>(百万円) | 主要な事業の内容  | 議決権の<br>所有割合<br>(%) | 関係内容           |        |
|--|------------------|------------------------|-----------|---------------------|----------------|--------|
|  |                  |                        |           |                     | 当社役員の<br>兼任(人) | 営業上の取引 |
| 三洋ジーエスソフトエナジー(株)                           | 京都市南区            | 3,500                  | 蓄電池の製造・販売 | (49.0)              | 1              | —      |
| 三洋ジーエスソフトエナジー<br>洛南(株)                     | 京都府久世郡           | 50                     | 同上        | (49.0)              | —              | —      |
| 三洋杰士電池(上海)有限公司                             | 中国 上海市           | 千US\$<br>22,600        | 同上        | (49.0)              | —              | —      |
| ユアサエムアンドビー(株)                              | 大阪市中央区           | 50                     | 蓄電池の販売    | (20.0)              | —              | —      |
| ユアサ電池サービス販売(株)                             | 埼玉県朝霞市           | 30                     | 蓄電池の販売    | (40.0)              | —              | —      |
| ミカド電機工業(株)                                 | 仙台市宮城野区          | 45                     | 蓄電池の販売    | (33.3)              | —              | —      |
| PT. GS Battery                             | インドネシア<br>ジャカルタ市 | 百万RP<br>8,959          | 蓄電池の製造・販売 | (40.0)              | —              | —      |
| Siam GS Battery Co., Ltd.                  | タイ サムトラカン        | 百万BHT<br>56            | 同上        | (39.0)              | —              | —      |
| 台湾湯浅電池股份有限公司                               | 台湾 台北市           | 百万NT\$<br>434          | 同上        | (36.0)              | 2              | —      |
| Global Battery Co., Ltd.                   | 韓国 ソウル市          | 百万W<br>7,000           | 同上        | (21.5)              | 2              | —      |
| Yuasa Battery (Thailand)<br>Pub. Co., Ltd. | タイ バンコク市         | 百万BHT<br>107           | 同上        | (40.7)              | 2              | —      |
| 他 15社                                      |                  |                        |           |                     |                |        |

(注) 1. 特定子会社に該当しております。

2. 上記のうち有価証券届出書又は有価証券報告書を提出している会社はありません。

3. 連結財務諸表に重要な影響を与えている債務超過会社はありません。

4. 議決権の所有割合の( )は間接所有割合であります。

5. (株)ジーエス・ユアサ パワーサプライ及び(株)ジーエス・ユアサ バッテリーについては、売上高(連結会社相互間の内部売上高を除く)の連結売上高に占める割合が10%を超えております。

主な損益情報等 (株)ジーエス・ユアサ パワーサプライ)

①売上高 67,302 百万円

②経常利益 3,547 百万円

③当期純損失 2,048 百万円

④純資産額 53,815 百万円

⑤総資産額 120,168 百万円

(株)ジーエス・ユアサ バッテリー)

①売上高 54,372 百万円

②経常利益 18 百万円

③当期純損失 378 百万円

④純資産額 2,637 百万円

⑤総資産額 16,538 百万円

## 5 【従業員の状況】

### (1) 連結会社の状況

平成19年3月31日現在

| 事業の種類別セグメントの名称 | 従業員数(人)           |
|----------------|-------------------|
| 電池及び電源         |                   |
| 国内(自動車電池)      | 1,531<br>[424]    |
| 国内(産業電池及び電源装置) | 1,585<br>[832]    |
| 海外             | 7,864<br>[758]    |
| 小計             | 10,980<br>[2,014] |
| 照明             | 193<br>[96]       |
| その他            | 864<br>[224]      |
| 合計             | 12,037<br>[2,334] |

(注)従業員数は就業人員数であり、臨時従業員数は [ ] 内に年間の平均人員を外数で記載しております。

### (2) 提出会社の状況

平成19年3月31日現在

| 従業員数(人)  | 平均年齢(歳) | 平均勤続年数(年) | 平均年間給与(円) |
|----------|---------|-----------|-----------|
| 255 [59] | 42.1    | 18.6      | 7,120,933 |

- (注)1. 従業員数は就業人員数であり、臨時従業員数は [ ] 内に年間の平均人員を外数で記載しております。  
なお、当社従業員は(株)ジーエス・ユアサ パワーサプライからの出向者であり、平均勤続年数は同社での勤続年数を通算しております。
2. 平均年間給与は、賞与及び基準外賃金を含んでおります。

### (3) 労働組合の状況

労働組合との間に特記すべき事項はありません。



## 第2 【事業の状況】

### 1 【業績等の概要】

#### (1) 業績

当連結会計年度におけるわが国経済は、原油や非鉄金属の価格高騰が継続するなど企業収益を圧迫しましたが、概ね堅調な企業業績を背景に設備投資の拡大、雇用状況の改善による個人消費の回復に支えられ、緩やかな景気の拡大傾向が持続しました。

このような経営環境のもと、当社グループでは、前連結会計年度に取り組んだ「構造改革計画」による経営合理化や効率化推進の成果を踏まえ、グループの新たな成長に向かって「第一次中期経営計画」（平成18年度～平成20年度）を策定し、収益体質の抜本的改善及び業績目標の達成に向けた諸施策への取り組みを推進しました。

当連結会計年度の売上高は、国内市場では自動車電池が微増にとどまりましたものの、産業電池及び電源装置が好調に推移し、また、海外連結子会社においても原材料価格高騰対策としての販売価格の改定効果が現れたことなどにより、2,607億32百万円と前連結会計年度に比べ173億3百万円（7.1%）の増加となりました。

利益面につきましては、主要原材料である鉛等のさらなる価格高騰により、調達コストが大幅に増大しましたが、売上高の増加、人件費をはじめとした経費の減少など前連結会計年度に取り組んだ構造改革計画の効果が伸長したことに加えて、第一次中期経営計画への取り組みを推進したことなどによる利益増により、当連結会計年度の営業利益は67億89百万円と、前連結会計年度に比べ11億36百万円（20.1%）の増加となりました。一方で、持分法適用会社において発生したクレーム損失により、持分法損益が大幅に悪化し、経常利益は55億17百万円と、前連結会計年度に比べ4億17百万円（8.2%）の増加にとどまりました。

なお、土地等の固定資産売却益などを特別利益に計上する一方、固定資産除却損、減損損失などを特別損失に計上し、さらに法人税等調整額を含む税金費用を加味しました結果、当連結会計年度の当期純利益は41億30百万円と、前連結会計年度に比べ35億32百万円（590.6%）の増加となりました。

事業の種類別セグメントの業績は、次のとおりであります。

#### (電池及び電源)

売上高は2,205億82百万円と、前連結会計年度に比べ216億76百万円（10.9%）の増加となり、営業利益は75億94百万円と、前連結会計年度に比べて22億46百万円（42.0%）の増加となりました。

国内（自動車電池）におきましては、新車用は値上げ効果や数量増により増加しました。補修用につきましては、夏季需要期の伸びがなかったこと、暖冬による需要の低迷、他社との価格競争の激化など、総じて厳しい状況が続きました。自動車関連機器は、堅調に推移いたしました。利益面では、経費削減への取り組みを進めましたが、売上機種構成の変化、主要原材料のさらなる高騰が影響しました。

国内（産業電池及び電源装置）におきましては、フォークリフト用電池は新車用が総需要の伸びにより好調でしたが、補修用は低調でした。据置用電池及び電源装置では、通信関連分野を中心として順調に推移しました。また、小型鉛電池、アルカリ電池につきましては、堅調に推移しました。利益面では、自動車電池と同様に原材料価格高騰の影響がありましたが、通信関連分野が期間を通して順調であったことなどにより、操業度アップによる原価改善に伴って利益率が改善したことや、経費削減効果などが影響した結果、利益増となりました。

海外におきましては、産業用電池を中心とした仲介貿易の伸長や、販売価格改定効果の浸透などにより、売上高、利益ともに大幅な増加となりました。

#### (照明)

売上高は160億59百万円と、前連結会計年度に比べて16億73百万円（9.4%）の減少となり、営業利益は10億86百万円と、前連結会計年度に比べて1億47百万円（12.0%）の減少となりました。

施設照明分野及び紫外線応用装置で市況悪化の影響があり売上高は減少しました。また、これに伴い、利益も減少しました。

#### (その他)

不動産販売事業における販売用不動産の売却が前連結会計年度にて終了したことや、契約の更新によりロイヤルティの収受を電池及び電源部門の事業会社に移管したことなどに伴い、売上高は240億91百万円と、前連結会計年度に比べて27億円（10.1%）の減少となり、営業損失は3億89百万円と、前連結会計年度に比べて19億59百万円（前連結会計年度は15億70百万円の利益）の損失増となりました。

所在地別セグメントの業績は、次のとおりであります。

(日本)

自動車電池において他社との価格競争激化の影響などがありましたが、産業電池及び電源装置が通信関連分野を中心として好調に推移したこと、また仲介貿易の伸長により、売上高は1,790億91百万円と、前連結会計年度に比べ34億25百万円(1.9%)の増加となりました。

利益面では、原価改善、経費抑制などを図りましたが、主要原材料である鉛価格のさらなる高騰の影響があり、営業利益は75億61百万円と、前連結会計年度に比べ4億87百万円(6.1%)の減少となりました。

(アジア)

主要原材料である鉛価格の高騰、高止まり対策として実施した販売価格改定の効果が浸透したことを中心として、売上高は403億94百万円と、前連結会計年度に比べ111億60百万円(38.2%)の増加、営業利益は13億11百万円と、前連結会計年度に比べ6億32百万円(93.2%)の増加となりました。

(欧米)

販売価格の改定や、前連結会計年度に実施した組織体制変革等による原価改善、経費抑制の効果が引き続いて伸長したことなどを中心として、売上高は278億25百万円と、前連結会計年度に比べ12億81百万円(4.8%)の増加、営業損失は4億71百万円(前連結会計年度は8億74百万円の損失)と、前連結会計年度に比べて改善しました。

(その他の地域)

主要原材料価格高騰に伴う販売価格改定の効果が現れたことにより、売上高は134億20百万円と、前連結会計年度に比べ14億37百万円(12.0%)の増加となりました。

一方、人員構成を含む生産体制の再構築に伴う一時的な経費増及び原材料価格のさらなる高騰等の影響により、営業損失は43百万円(前連結会計年度は4億22百万円の利益)となりました。

なお、上記セグメント別の売上高は、各セグメントの外部顧客に対する売上高を表しております。

(2) キャッシュ・フロー

当連結会計年度末の現金及び現金同等物は63億25百万円となり、前連結会計年度末に比べて18億61百万円(22.7%)の減少となりました。当連結会計年度における各キャッシュ・フローの状況と主たる要因は次のとおりであります。

(営業活動によるキャッシュ・フロー)

営業活動によるキャッシュ・フローは、27億53百万円のマイナス(前連結会計年度は82億6百万円のマイナス)となりました。これは、売上増に伴う売上債権の増加、たな卸資産の増加及び法人税等の支払いなどによるものであります。

(投資活動によるキャッシュ・フロー)

投資活動によるキャッシュ・フローは、45億60百万円のプラス(前連結会計年度は205億51百万円のプラス)となりました。これは、設備投資に伴う有形固定資産の取得による支出がありましたものの、高槻事業所跡地売却や投資有価証券の売却による収入が大きく影響したことによるものであります。

(財務活動によるキャッシュ・フロー)

財務活動によるキャッシュ・フローは、38億90百万円のマイナス(前連結会計年度は134億81百万円のマイナス)となりました。これは、主として投資活動による収入をもとにして借入金の返済に努めたことによるものであります。

## 2【生産、受注及び販売の状況】

### (1) 生産実績

当連結会計年度における生産実績を事業の種類別セグメントごとに示すと、次のとおりであります。

| 事業の種類別セグメントの名称 | 金額(百万円) | 前期比(%) |
|----------------|---------|--------|
| 電池及び電源         |         |        |
| 国内(自動車電池)      | 43,176  | 102.0  |
| 国内(産業電池及び電源装置) | 52,117  | 119.1  |
| 海外             | 59,504  | 125.0  |
| 小計             | 154,798 | 115.8  |
| 照明             | 3,231   | 94.9   |
| その他            | 30,373  | 112.2  |
| 合計             | 188,403 | 114.7  |

(注)1. 金額は販売価格によっており、セグメント間の内部振替前の数値によっております。

2. 上記の金額には、消費税等は含まれておりません。

### (2) 受注状況

当社グループは、大型蓄電池並びに大型電源装置等の一部を除き、主として見込生産を行っておりますので、受注高及び受注残高について特記すべき事項はありません。

### (3) 販売実績

当連結会計年度における販売実績を事業の種類別セグメントごとに示すと、次のとおりであります。

| 事業の種類別セグメントの名称 | 金額(百万円) | 前期比(%) |
|----------------|---------|--------|
| 電池及び電源         |         |        |
| 国内(自動車電池)      | 69,309  | 99.9   |
| 国内(産業電池及び電源装置) | 60,489  | 109.8  |
| 海外             | 90,782  | 121.9  |
| 小計             | 220,582 | 110.9  |
| 照明             | 16,059  | 90.6   |
| その他            | 24,091  | 89.9   |
| 合計             | 260,732 | 107.1  |

(注)1. セグメント間の取引につきましては相殺消去しております。

2. 上記の金額には、消費税等は含まれておりません。

## 3【対処すべき課題】

### (1) 対処すべき課題

当連結会計年度は、継続的な競争の激化、主要原材料である鉛価格が高騰する厳しい経営環境が依然続く中、事業の拡大、合理化、総コストの削減に努めました。その結果、経営成績は、前連結会計年度を上回ったものの、第一次中期経営計画の初年度経常利益目標を達成することはできませんでした。

初年度の経常利益目標を達成できなかった原因は、国内自動車電池事業の大きな計画齟齬にあります。この課題に対処するため、自動車電池事業再生2ヵ年計画(平成19年度～平成20年度)を策定し、事業のさらなる効率化を推進するとともに、グループ全体にわたり経営資源の再配置を行い、自動車電池事業の黒字化を図ります。

自動車電池以外の事業課題は計画通り推移しており、現在推進しております第一次中期経営計画の達成に向け、取り組みのスピードを引き上げさらなる強化を図ってまいります。

なお、当社は、第一次中期経営計画の経営目標を実現するため複数の事業会社にまたがる事業戦略課題に取り組み、次の特別プロジェクトを設置し、迅速な意思決定を図り実行しております。

【特別プロジェクト】

- プロジェクト1 「本社と管理間接部門の縮小」
- プロジェクト2 「自動車電池事業の収益改善」
- プロジェクト3 「HEV・EV市場への本格的参入」
- プロジェクト4 「中国・アジア市場の拡大」
- プロジェクト5 「大型リチウムイオン電池事業の拡大」

## (2) 株式会社の支配に関する基本方針

### ①基本方針の内容

当社は、平成16年の日本電池株式会社と株式会社 ユアサ コーポレーションの経営統合による設立以来、企業再編が進む世界の蓄電池業界の中において、「革新と成長」という企業理念を基軸に、国際競争力の強化、次世代技術の開発及び経営革新と経営効率化を推進し、グローバル企業として企業価値の最大化を目指しております。

当社は、当社の財務及び事業の方針の決定を支配する者は、当社グループが保有する高い技術力とそれを支える優秀な人材、その人材が能力を発揮することができる企業文化、最先端の製品、ブランド価値、お客様の当社に対する信頼といった当社の企業価値の源泉を理解し、中長期的な観点に立ち、企業価値、株主共同の利益を最大化していくことを可能とする者である必要があると考えております。

当社は、当社株式に対する大量買付等が行われた際に、これらが当社の企業価値、株主共同の利益に資するものであれば、これを一概に否定するものではありません。また、株式会社の支配権の移転を伴う買収提案についての判断は、最終的には株主全体の意思に基づき行われるべきものであります。

しかしながら、株式の大量買付等の中には、対象会社の企業価値、株主共同の利益に対する明白な侵害をもたらすもの、株主に株式の売却を事実上強要するおそれがあるもの、対象会社の取締役会や株主が株式の大量買付等の行為について検討し、代替案を提案するための十分な時間や情報を提供しないもの、対象会社を買収者の提示した条件よりも有利な条件をもたらすために買収者との交渉を必要とするもの等、対象会社の企業価値、株主共同の利益に資さないものも少なくありません。

とりわけ、原材料価格の市況、金利上昇などの影響や、海外経済動向の影響が懸念され、引き続き不透明感の漂う状況において、当社が今後も持続的に企業価値を確保、向上させていくためには、当社グループが保有する高い技術力とそれを支える優秀な人材、その人材が能力を発揮することができる企業文化、最先端の製品、ブランド価値、お客様の当社に対する信頼といった企業価値の源泉を活用し、中長期的な観点に立ち、企業価値、株主共同の利益を最大化していくことが必要であります。当社の株式の大量買付等を行う者が、当社が培ってきた企業価値の源泉を理解したうえで、これらを中長期的に確保し、向上させることができないのであれば、上述の経営目標の達成が困難になるのはもちろんのこと、当社の企業価値、株主共同の利益は毀損されることとなります。

こうした事情に鑑み、当社は、このような買収に対しては、必要かつ相当な対抗措置を講ずることにより、当社の企業価値、株主共同の利益を確保する必要があると考えます。

### ②具体的な取り組み

#### イ. 会社の財産の有効な活用、適切な企業集団の形成その他の基本方針の実現に資する特別な取り組み

当社は、上記の「革新と成長」という企業理念を前提として、平成18年5月26日には「第一次中期経営計画」を策定し、「『革新と成長』－GS YUASAは、社員と企業の「革新と成長」を通じ、人と社会と地球環境に貢献します。」という企業理念、「GS YUASAは、電池で培った先進エネルギー技術で世界のお客様へ快適さと安心をお届けします。」という経営ビジョンに基づき、当社グループの新たな成長に取り組んでおります。

今般、国内の景気は緩やかながらも回復基調にあり、中国、アジア諸国の経済は引き続き高い成長を続ける中、世界的な電池需要は今後も拡大傾向にあると考えられます。当社は、このような経営環境の中、電池で培ったエネルギー技術で世界のお客様へ快適さと安心を提供していくという経営ビジョンを実現し、企業価値、株主共同の利益の最大化を追求してまいります。

#### ロ. 基本方針に照らして不適切な者によって会社の財務及び事業の方針の決定が支配されることを防止するための取り組み

当社は、平成19年5月15日開催の取締役会において、当社の企業価値ひいては株主共同の利益を確保し、向上させることを目的として、当社株式の大量取得行為に関する対応策(以下、「本プラン」といいます。)を、株主総会において承認されることを条件に導入することを決議し、平成19年6月28日開催の定時株主総会において、本プランを導入することの承認を得ました。

本プランは、当社株式に対する大量買付等が行われた際に、当社取締役会が株主の皆様へ代替案を提案したり、あるいは株主の皆様がかかる大量買付等に応じるべきか否かを判断するために必要な情報や時間を確保すること、株主の皆様のために交渉を行うことを可能とすることにより、当社の企業価値、株主共同の利益を毀損する大量買付等を抑止し、当社の企業価値、株主共同の利益を確保、向上させることを目的としております。

本プランは、(イ).当社が発行者である株券等について、保有者の株券等保有割合が20%以上となる買付、または(ロ).当社が発行者である株券等について、公開買付に係る株券等の株券等所有割合及びその特別関係者の株券等所有割合の合計が20%以上となる公開買付(以下、併せて「買付等」といいます。)を対象とします。

当社は、買付等を行う者(以下、「買付者等」といいます。)に対し、買付等の内容の検討に必要な情報及び当該買付者等が買付等に際して本プランに定める手続を遵守する旨の誓約文言等を記載した書面の提出を求めます。

買付者等から提出された情報及び当社取締役会からの意見や根拠資料、当該買付等に対する代替案(もしあれば)等は、経営陣から独立した者(現時点においては社外監査役1名及び社外有識者2名)から構成される企業価値評価委員会に提供されます。企業価値評価委員会は、必要に応じて、外部専門家の助言を得た上、買付等の内容の評価、検討、当社取締役会の提示した代替案の検討、買付者等との交渉、株主に対する情報開示等を行います。

企業価値評価委員会は、買付者等が本プランに規定する手続を遵守しなかった場合、または買付者等の買付等の内容の検討、買付者等との協議、交渉の結果、当該買付等が当社の企業価値ひいては株主共同の利益に対する明白な侵害をもたらすおそれのある買付等である場合等、本プランに定める要件のいずれかに該当し、新株予約権の無償割当てを実施することが相当であると判断した場合には、当社取締役会に対し、新株予約権の無償割当てを実施することを勧告します。

当社取締役会は、企業価値評価委員会の勧告を最大限尊重して新株予約権の無償割当ての実施に関する会社法上の機関としての決議を行い、別途定める割当期日における当社の最終の株主名簿または実質株主名簿に記載または記録された当社以外の株主に対し、その保有する当社株式1株につき新株予約権1個の割合で、新株予約権を無償で割当てます。

この新株予約権は、新株予約権者が行使価額(新株予約権1個当たり1円を下限とし当社株式1株の時価の2分の1の金額を上限とする金額の範囲内)、当社取締役会が新株予約権無償割当て決議において定める金額)に相当する金銭を払い込むことにより、当該新株予約権者に対し、1個の新株予約権につき、原則として当社株式1株が発行される、というものです。買付者等による権利行使が認められないという行使条件が付されております。また、当社が買付者等以外の者から当社株式と引換えに新株予約権を取得することができる旨の取得条項が付されており、当社がかかる条項に基づく取得をする場合、新株予約権1個と引換えに、原則として当社株式1株が交付されます。

当社取締役会は、上記取締役会決議を行った場合、速やかに、当該決議の概要その他当社取締役会が適切と判断する事項について、情報開示を行います。

本プランの有効期間は、平成21年3月31日に終了する事業年度に関する定時株主総会の終結の時までであります。ただし、当該有効期間の満了前であっても、当社株主総会において本プランを廃止する旨の決議が行われた場合、または当社の株主総会で選任された取締役で構成される取締役会により本プランを廃止する旨の決議が行われた場合には、本プランはその時点で廃止されることとなります。

本プランの導入後であっても、新株予約権無償割当てが実施されていない場合、株主の皆様が直接具体的な影響が生じることはありません。他方、本プランが発動され、新株予約権無償割当てが実施された場合、株主の皆様が新株予約権行使の手続を行わないとその保有する当社株式が希釈化される場合があります。(ただし、当社が当社株式を対価として新株予約権の取得を行った場合、株式の希釈化は生じません。)

### ③ 具体的取り組みに対する当社取締役会の判断及びその理由

上記イ. に記載した基本方針の実現に資する特別な取り組みは、いずれも当社の企業価値、株主共同の利益の確保、向上に資する具体的方策であり、まさに当社の基本方針に沿うとともに、当社の株主共同の利益に資するものであり、また、当社の会社役員の地位の維持を目的とするものではありません。

また、本プランは、上記ロ. に記載のとおり、当社の企業価値、株主共同の利益を確保、向上させる目的をもって導入されたものであり、基本方針に沿うものであります。特に、本プランは、株主意思を重視するものであること、独立性の高い社外者によって構成される企業価値評価委員会が設置されており、本プランの発動に際しては必ず企業価値評価委員会の判断を経ることが必要とされていること、企業価値評価委員会は当社の費用で第三者専門家の助言を得ることができるとされていること、有効期間が2年間と定められている上、株主総会または取締役会によりいつでも廃止できるとされていることなどにより、その公正性、客観性が担保されており、高度の合理性を有し、企業価値ひいては株主共同の利益に資するものであって、当社の会社役員の地位の維持を目的とするものではありません。

## 4 【事業等のリスク】

当社グループの、経営成績、株価及び財務状況等に影響を及ぼす可能性のある事項には以下のようなものがあります。

なお、文中における将来に関する事項は有価証券報告書提出日(平成19年6月29日)現在において当社が判断したものであります。

### (1) 経済状況

当社グループの製品の需要は当社グループが製品を販売している様々な市場における経済状況の影響を受けます。したがって、日本、アジア、北米、欧州を含む当社グループの主要市場における景気後退及びそれに伴う需要の縮小は、当社グループの業績及び財務状況に影響を及ぼす可能性があります。

### (2) 価格競争の激化

当社グループは、各事業を展開するそれぞれの市場において激しい競争にさらされており、当社グループにとって有利な価格決定することが困難な状況になっております。特に自動車電池(補修製品)に関しては、国内の同業他社に加え、低コストで製品を供給する海外の会社も加わり、競争が激化しております。当社グループとしては、あらゆるコスト削減、営業力強化のための諸施策を推進しておりますが、将来的に市場シェアの維持、拡大、収益性保持が容易でない可能性があります。

### (3) 為替レートの変動

当社グループは、日本、アジア、北米、欧州等で事業を行っております。各地域における売上、費用、資産を含む現地通貨建ての項目は、連結財務諸表の作成のために円換算されており、換算時の為替レートにより、これらの項目は現地通貨における価値が変わらなかったとしても、円換算後の価値に影響を受ける可能性があります。

また、当社グループが生産を行う地域の通貨価値の上昇は、それらの地域における製造と調達のコストを押し上げる可能性があります。当社グループは、通貨ヘッジ取引を行い、為替レートの短期的な変動による悪影響を最小限にとどめる努力をしておりますが、中長期的な通貨変動により、計画された調達、製造、流通及び販売活動を確実に実行できない場合があるため、為替レートの変動は当社グループの業績及び財務状況に影響を及ぼす可能性があります。

#### (4) 国際的活動及び海外進出に関するリスク

当社グループは生産及び販売活動を日本、アジア、北米、欧州等で行っております。これらの海外市場での活動には以下に掲げるようなリスクが内在しており、これらの事象は当社グループの業績及び財務状況に影響を及ぼす可能性があります。

- ① 予期しない法律または規制の変更
- ② 人材の採用と確保の難しさ
- ③ 未整備の技術インフラが、製造等の当社グループの活動に影響を及ぼす、または当社グループの製品に対する顧客の支持を低下させる可能性
- ④ テロ、戦争、その他の要因による社会的混乱

#### (5) 原材料の市況変動に関するリスク

当社グループの主要製品である鉛蓄電池は、主要原材料に鉛を使用しておりますが、鉛相場が変動した場合もただちに製品価格に反映することができず、当社グループの業績及び財務状況に影響を及ぼす可能性があります。

#### (6) 自動車電池(補修製品)販売量の季節要因について

当社グループの主要製品である自動車電池(補修製品)の販売量は、季節的な要因、特に天候に左右されます。例えば、冷夏・暖冬といった寒暖差の少ない気候は、電池の性能維持の面では好条件となるため取替え需要が減少し、通常よりも販売量が減少する要因となります。

これら季節的な要因は完全に予測することができず事前に十分な対策を打つことは困難であるため、季節的な要因により当社グループの業績及び財務状況に影響を及ぼす可能性があります。

#### (7) 財務制限条項について

借入金のうち、シンジケートローン契約には財務制限条項が付されており、条項に抵触した場合は契約上のすべての債務について期限の利益を喪失する可能性があります。

#### (8) 金利変動について

当社グループの有利子負債には、金利変動の影響を受けるものが含まれております。従って、金利上昇により資金調達コストが増加する可能性があります。

### 5 【経営上の重要な契約等】

該当事項はありません。

### 6 【研究開発活動】

当社グループは、電池及び電源、照明、その他事業の技術開発から製品開発に至るまで、積極的な研究開発を行っております。

電池及び電源の研究開発は、当社の研究開発センター、(株)ジーエス・ユアサ パワーサプライの自動車電池事業本部技術開発本部、産業電池電源事業本部電源システム生産本部開発部、(株)ジーエス・ユアサ テクノロジーの大型リチウムイオン技術部、統一工業股份有限公司の研究グループ、Yuasa Battery, Inc.の開発グループ等がそれぞれ実施しております。照明の研究開発は、(株)ジーエス・ユアサ ライティングの技術開発部が実施しております。その他の研究開発は、当社の研究開発センター、(株)ジーエス・ユアサ パワーサプライのインダストリー事業本部特機事業本部開発生産部、(株)ユアササンプルンシステム、Yuasa Technology Inc.等がそれぞれ実施しております。

当連結会計年度における研究開発費は45億36百万円であります。

当連結会計年度における各事業別の研究の目的、主要課題、研究成果及び研究開発費は、次のとおりであります。

#### (1) 電池及び電源

自動車用電池の分野では、電池の状態を常時自己診断し、異常を光と音で知らせるセンサー機能を有した電池「SENSIA」を開発しました。本電池はバッテリートラブルを未然に防止する事を可能にし、補修市場向けに販売を開始しました。また、燃費の向上を目的に、走行状態とバッテリーの充電状態に応じて発電状態(充電電圧)を制御し、エンジン負荷を低減させる充電制御車が近年増加しておりますが、当社ではこれに対応するバッテリー技術を開発しました。この技術を適用することで、当社従来品比で平均約2%の二酸化炭素排出量を削減し、かつ約2%の燃費向上効果が期待できます。今後はさらなる検証を進め、この技術を用いた新商品を早期に販売していく予定であります。

産業用電池の分野では、米国の通信市場においてニーズの高い寸法・形状のフロントターミナル形鉛蓄電池「PWL12V125FS」を開発し、ラインアップの充実を図りました。

ハイブリッド自動車(HEV)用電池の分野では、当社独自の内部抵抗低減技術と電極技術を総合したペースト式ニッケル水素電池の高性能化を行い、Dサイズ円筒形電池としては世界最高水準の高出力である1800W/kg以上を達成しました。現在はその量産化に向けての準備に取り組んでおります。また、リチウムイオン電池については、すでに開発済みの「EH6」に加え、より小さな容量の「EH4」を新たに開発し、世界最高水準の高出力と長寿命の両立を達成しました。現在、量産に向けたモデルラインを導入し、量産化に向けての事業化開発に取り組んでおります。さらに、電子制御のバックアップ電源用として、高温環境下での長寿命化を実現した「タフィオン」など、リチウムイオン電池の特徴を用途別に活かした新製品開発も行っております。

電源装置の分野では、高調波対策型整流器のモデルチェンジを行い、「TRUSTAR-Tシリーズ」として納入を開始しました。また、通信用電源装置では、携帯電話基地局向けの小型電源を開発し納入を開始したほか、CATVやCCTV用途向けに小容量の屋外用電源を開発しました。新エネルギー・省エネルギーの用途向けでは、太陽光発電用パワーコンディショナの技術をベースに、コージェネレーションや風力発電など、他の分散型電源への展開を進めております。また、大型リチウムイオン電池を使用した鉄道用電力貯蔵装置「E3 Solution System」を、新たに路面電車の架線電圧補償用として開発し納入しました。今後もこのようなリチウムイオン電池の特長を活かした新製品開発に注力してまいります。

大型リチウムイオン電池の分野では、当社がこれまで展開してきた特殊用と産業用に加え、自動車用を中心とした新たな市場での量的拡大が確実視されてきております。この市場ニーズにいち早く応えるために、当社では一般産業用に製品化し量産経験と市場実績を重ねている「LIMシリーズ」をベースに、その構造や極板材料などを見直した大容量の新型リチウムイオン電池「LEV50」を開発しました。「LEV50」は、三菱自動車が平成22年までに市場投入を目指している次世代電気自動車「i-MiEV」の試作車に供給を開始しております。また、HEV用電池の10倍程度の容量を持ち、電気自動車をはじめ電力貯蔵などの産業用途向けにも最適であります。産業用では、鉄道の電力システム用に「LIMシリーズ」の採用が急速に広がっており、「LIMシリーズ」のさらなる高性能化のため、昨年重負荷での連続使用時でも電池の特性劣化を抑制できる技術を開発しました。今後、同製品への適用を進めていく予定であります。米国ボーイング社の次世代主力旅客機「787」用リチウムイオン電池につきましては、今秋の初フライトへ向けて計画通りに開発を進めております。ロケット用リチウムイオン電池は、平成18年1月24日に打ち上げられたH-IIA 8号機への搭載後、9号機から12号機（平成19年2月24日打上げ）の計5機に搭載され、連続5回の打ち上げ成功に貢献しました。衛星用リチウムイオン電池は、平成17年8月に打ち上げられた世界最大級の商用衛星「IPスター」に搭載されており、約2年経過した現在も予定通り正常な運用が確認されております。有人潜水調査船「しんかい6500」用リチウムイオン電池は、約3年間の正常な運用を行い、平成19年3月に「しんかい6500」の潜水1,000回達成に貢献しました。今後も引き続き、自動車用、産業用、航空宇宙用、深海用、その他の開発を推進するとともに、運用実績を重ねて高い信頼性を実証し、各市場でのデファクトスタンダードとしての地位を確固たるものにしてまいります。

この分野に係る研究開発費は、34億22百万円であります。

## (2) 照明

照明の分野では、省エネ・環境保全対応のセラミックメタルハライドランプ「エコセラ」のラインアップの拡充を進めており、世界最高出力の「エコセラⅡ」680Wタイプや、新型道路照明器具「RENOプラス」の販売を開始しました。今後、更なる高効率化、長寿命化を進めながらラインアップ充実のための新製品開発を推進してまいります。また1.8kWから4kWまでのスリムタイプ集魚灯のシリーズ化も進めてまいります。

紫外線応用機器では、フィルム・コーティング用途向けの窒素パージ型UV照射装置を開発し、市場に投入しました。欧州の電気製品の規格であるCE規格対応の印刷機用UV照射器具も開発を進め、まもなく商品化の予定であります。大型液晶をはじめとするフラット・パネル・ディスプレイ基板製造の洗浄工程向けには、第8世代の生産ラインに対応した長尺の遠紫外線や真空紫外線のランプ及び装置を液晶基板製造メーカー（韓国、台湾）に納入しました。また、さらに大きな基板となる第10世代向けに対応する技術開発にも着手しております。なお、全ての製品でRoHS規制をはじめとする環境対応を積極的に推進中であります。

この分野に係る研究開発費は、2億84百万円であります。

## (3) その他

ニッケル水素電池の分野では、自己放電の抑制など信頼性を高めることで、ユーザーがアルカリ乾電池と同じ感覚で使うことができるエコタイプのニッケル水素電池を開発しました。この電池は、アジア地域を中心として自社ブランド「eNi Time(エニタイム)」で市場参入をはたしてまいります。また、ニカド電池に代わる電動工具向け高出力タイプのSCサイズ円筒形ニッケル水素電池を開発しました。今後もニカド電池代替となる技術開発を進め、カドミフリーによる環境負荷の低減に貢献してまいります。

燃料電池分野のうち直接メタノール燃料電池(DMFC)は、三重県で実施している実証試験を継続しながら、さらに性能を向上させる開発に取り組んでおります。固体高分子形燃料電池(PEFC)では、コア技術である超少量白金担持電極の量産技術開発に取り組んでおり、その技術を用いた発電試験を開始しました。

特機の分野では、新型デジタルカメラに対応した小型軽量、低コストの新型リチウムイオン電池充電器を開発し、OEMでの市場投入を継続しております。また、将来の市場拡大を目指して環境規制に対応した新型酸素センサー、信頼性利便性を向上させた水電解式水素発生機の商品化に取り組むとともに、自動車用鉛蓄電池のバッテリーアナライザー及びリチウムイオン電池やニッケル水素電池を応用した機器の開発も進行中であります。なお、新製品はもとより全ての製品においてRoHS規制などの環境規制対応を行っております。

環境関連機器の分野では、(財)水道技術研究センターが主催する浄水プロジェクトe-waterⅡに参加し、熊本市水道局(一本木水源地)でチューブレット型逆洗モジュールの実証実験を実施致しました。平成19年度には本プロジェクトを完了する予定であります。また「船舶バラスト水浄化システム」の開発は、5千トン級船舶で使用する実証試験機を(株)海洋開発技術研究所(伊万里市)に設置し、陸上試験を開始しました。今後は陸上型式承認を取得し平成20年度に水上試験を開始する計画であります。

RMS(リモートモニタリングシステム)の分野では、電力会社とともにビルエネルギー監視システムを共同開発しました。平成19年度にはエネルギー消費監視のためのサービスインフラを構築し、事業化を進める予定であります。また、東京大学と共同で開発した雰囲気情報コミュニケーション通信装置「障子(SHOJI)」は、早期の商品化を目指して市場でのフィールドモニター試験を実施中であります。

この分野に係る研究開発費は、8億28百万円であります。

## 7【財政状態及び経営成績の分析】

### (1) 重要な会計方針及び見積り

当社グループの連結財務諸表は、わが国において一般に公正妥当と認められている会計基準に基づき作成されております。

この連結財務諸表の作成にあたっては、経営者による会計方針の選択・適用、資産・負債及び収益・費用の報告金額及び開示に影響を与える見積りを必要とします。経営者は、これらの見積りについて、過去の実績等を勘案し合理的に判断しておりますが、実際の結果は、見積り特有の不確実性があるため、これらの見積りと異なる場合があります。

### (2) 当連結会計年度の経営成績の分析

当社グループの当連結会計年度の売上高は、2,607億32百万円と、前連結会計年度に比べ173億3百万円(7.1%)の増加となりました。営業利益は67億89百万円と前連結会計年度に比べ11億36百万円(20.1%)の増加、経常利益は55億17百万円と4億17百万円(8.2%)の増加となりました。また、当期純利益は41億30百万円と前連結会計年度に比べて35億32百万円(590.6%)の増加となりました。

#### ①売上高

売上高は、2,607億32百万円と前連結会計年度に比べ173億3百万円(7.1%)の増加となりました。

これは国内市場では自動車電池が微増にとどまりましたものの、産業電池及び電源装置が好調に推移し、また、海外連結子会社においても原材料価格高騰対策としての販売価格の改定効果が現れたことなどによるものであります。

#### ②売上原価、販売費及び一般管理費

売上原価は、売上高の増加及び主要原材料である鉛等のさらなる価格高騰があり、2,036億4百万円と前連結会計年度に比べ153億23百万円(8.1%)の増加となりました。

販売費及び一般管理費は、売上高の増加及び原油の価格高騰に伴う物流費の増加などにより503億38百万円と前連結会計年度に比べ8億43百万円(1.7%)の増加となりましたが、人件費をはじめとした経費の減少など前連結会計年度に取り組んだ構造改革計画の効果が伸長したことに加えて、第一次中期経営計画への取り組みを推進したことなどにより、売上高販管費率は19.3%と前連結会計年度の20.4%から1.1%改善しました。

#### ③営業外収益、営業外費用

営業外収益は、26億55百万円と前連結会計年度に比べ5億7百万円(16.0%)の減少となり、営業外費用は、39億27百万円と前連結会計年度に比べ2億11百万円(5.7%)の増加となりました。

これは、主として前連結会計年度は持分法による投資利益(11億26百万円)を計上したことに対し、当連結会計年度は持分法適用会社において発生したクレーム損失により持分法による投資損失(4億50百万円)を計上したことによるものであります。

#### ④特別利益、特別損失

特別利益は68億80百万円と前連結会計年度に比べ62億90百万円(47.8%)の減少となりました。

これは、投資有価証券売却益の減少(61億6百万円の減少)などによるものであります。

特別損失は93億35百万円と前連結会計年度に比べ75億77百万円(44.8%)の減少となりました。

これは、希望退職費用の減少(49億94百万円の減少)や高槻事業所跡地再開発関係費用の減少(39億62百万円の減少)などによるものであります。

### (3) 経営成績に重要な影響を与える要因について

当社グループを取り巻く経営環境は依然として厳しく、とりわけ各事業分野での激しい価格競争により、価格下落が続いております。また、当社グループの主要製品である自動車用鉛蓄電池の販売数量は、季節の変化、特に(冷夏、暖冬など)気候の変化による影響を大きく受けます。一方、コストの面では、当社グループの主要製品である鉛蓄電池は、主要原材料に鉛を使用しておりますので、この鉛価格の変動は製造コストに影響を与えます。

### (4) 経営戦略の現状と見通し

今後のわが国経済は、企業の好収益を背景とした雇用環境の改善、個人消費の増加により、景気の一段の拡大が期待されますが、一方で米国経済の先行きの不透明感は払拭できず、加えて原油高をはじめとする商品市況の高騰が与える影響、為替の変動も懸念され、その動向は予断を許さないものになると思われま。

経営統合第4期目を迎えた当社グループは、第一次中期経営計画に基づき、本計画の必達に向け、収益体質のさらなる改善を図り、強固なグループ経営基盤を構築してまいります。



(5) 資本の財源及び資金の流動性についての分析

当社グループの当連結会計年度のキャッシュ・フローの状況は、「第2 事業の状況 1 業績等の概要」に記載しております。  
なお、当社グループの当連結会計年度におけるキャッシュ・フロー指標のトレンドは、次のとおりであります。

|                      | 平成17年3月期 | 平成18年3月期 | 平成19年3月期 |
|----------------------|----------|----------|----------|
| 自己資本比率(%)            | 24.5     | 28.4     | 32.0     |
| 時価ベースの<br>自己資本比率(%)  | 29.2     | 44.3     | 36.1     |
| 債務償還年数(年)            | 12.4     | —        | —        |
| インタレスト・<br>カバレッジ・レシオ | 4.2      | —        | —        |

(注)1. 自己資本比率：自己資本／総資産

時価ベースの自己資本比率：株式時価総額／総資産

債務償還年数：有利子負債／営業キャッシュ・フロー

インタレスト・カバレッジ・レシオ：営業キャッシュ・フロー／利払い

- 各指標は、いずれも連結ベースの財務数値により算出しております。
- 株式時価総額は、期末株価終値×期末発行済株式数(自己株式控除後)により算出しております。
- 営業キャッシュ・フローは、連結キャッシュ・フロー計算書の営業活動によるキャッシュ・フローを使用しております。  
また、利払いについては、連結キャッシュ・フロー計算書の利息の支払額を使用しております。
- 有利子負債は、連結貸借対照表に計上されている負債のうち、利子を支払っている負債を対象としております。
- 平成18年3月期、平成19年3月期の債務償還年数及びインタレスト・カバレッジ・レシオは、営業キャッシュ・フローがマイナスのため、記載しておりません。

(6) 経営者の問題認識と今後の方針について

わが国の景気は緩やかながら堅調に回復し、中国、アジア諸国経済は引き続き高い成長を続けており、またハイブリッド自動車の増加などの要因も加わり、世界的な電池需要は、拡大するものと見られます。

このような経営環境の中、当社は、第一次中期経営計画の前提として、企業理念と経営ビジョンを次のように定めました。

[企業理念]

『革新と成長』—GS YUASAは、社員と企業の「革新と成長」を通じ、人と社会と地球環境に貢献します。

[経営ビジョン]

GS YUASAは、電池で培った先進のエネルギー技術で世界のお客様へ快適さと安心をお届けします。

この新しい企業理念と経営ビジョンのもと、中期経営計画期間を通じて、財務体質の強化、人材育成、総合的な生産性向上を図り、強いグループ経営を実現します。特に次の経営課題を重視し、グループ全体で取り組みます。

- ① CSRの推進とコンプライアンス体制の確立
- ② 原価経費低減活動の継続
- ③ ERP導入拡大と新しい経営管理システムの構築
- ④ 環境に配慮した鉛リサイクルシステムの確立

### 第3【設備の状況】

#### 1【設備投資等の概要】

当連結会計年度の設備投資総額(有形固定資産受入ベース数値。金額には消費税等を含めておりません。)は73億28百万円で、その内訳は次のとおりであります。

|                |       |     |  |
|----------------|-------|-----|--|
| 電池及び電源         |       |     |  |
| 国内(自動車電池)      | 2,104 | 百万円 |  |
| 国内(産業電池及び電源装置) | 1,399 | 〃   |  |
| 海外             | 3,106 | 〃   |  |
| 小計             | 6,610 | 〃   |  |
| 照明             | 99    | 〃   |  |
| その他            | 617   | 〃   |  |
| 合計             | 7,328 | 〃   |  |

#### 2【主要な設備の状況】

当社グループにおける主要な設備は、次のとおりであります。

##### (1) 提出会社

平成19年3月31日現在

| 事業所名<br>(所在地)        | 事業の種類<br>別セグメン<br>トの名称 | 設備の内容                               | 帳簿価額(百万円)   |               |              |     |       | 従業員数<br>(人) |
|----------------------|------------------------|-------------------------------------|-------------|---------------|--------------|-----|-------|-------------|
|                      |                        |                                     | 建物及び<br>構築物 | 機械装置及<br>び運搬具 | 土地<br>(面積千㎡) | その他 | 合計    |             |
| 京都事業所<br>(京都市南区)     | 電池及び電源                 | 研究開発設備                              | 14          | 439           | —            | 298 | 751   | 203         |
| 小田原事業所<br>(神奈川県小田原市) | 電池及び電源                 | 研究開発設備                              | 10          | 260           | —            | 13  | 283   | 41          |
| その他                  | その他                    | 一般管理業務<br>並びに研究開<br>発設備及びそ<br>の他の設備 | 8           | 10            | —            | 0   | 19    | 11          |
| 合計                   |                        |                                     | 32          | 709           | —            | 312 | 1,053 | 255         |

##### (2) 国内子会社

平成19年3月31日現在

| 会社名                         | 事業所名<br>(所在地)            | 事業の種類<br>別セグメン<br>トの名称  | 設備の内容   | 帳簿価額(百万円)   |               |                |       |        | 従業員数<br>(人) |
|-----------------------------|--------------------------|-------------------------|---|-------------|---------------|----------------|-------|--------|-------------|
|                             |                          |                         |   | 建物及び<br>構築物 | 機械装置及<br>び運搬具 | 土地<br>(面積千㎡)   | その他   | 合計     |             |
| (株)ジーエス・<br>ユアサ パワ<br>ーサプライ | 京都事業所<br>(京都市南区)         | 電池及び<br>電源<br>照明<br>その他 | 自動車用・産<br>業用鉛蓄電<br>池・電源装<br>置等の製造設備<br>関係会社貸<br>設備等 | 9,061       | 4,237         | 221<br>(209)   | 1,067 | 14,588 | 755         |
|                             | 群馬事業所<br>(群馬県伊勢<br>崎市)   | 電池及び<br>電源              | 自動車用鉛蓄<br>電池等の製造<br>設備                              | 1,044       | 1,854         | 1,307<br>(147) | 146   | 4,352  | 92          |
|                             | 長田野事業所<br>(京都府福知<br>山市)  | 電池及び<br>電源              | 自動車用・産<br>業用鉛蓄電<br>池等の製造設備                          | 2,338       | 464           | 3,400<br>(173) | 330   | 6,534  | 148         |
|                             | 小田原事業所<br>(神奈川県小<br>田原市) | 電池及び<br>電源              | 自動車用・産<br>業用鉛蓄電<br>池等の製造設備                          | 1,401       | 338           | 7,229<br>(105) | 65    | 9,035  | 150         |
|                             | その他                      | 電池及び<br>電源<br>その他       | 産業用鉛蓄電<br>池等の製造設<br>備<br>関係会社貸<br>設備等               | 1,509       | 408           | 1,676<br>(127) | 66    | 3,661  | 256         |

| 会社名                                | 事業所名<br>(所在地)           | 事業の種類<br>別セグメン<br>トの名称 | 設備の内容                 | 帳簿価額(百万円)   |               |              |     |     | 従業員数<br>(人) |
|------------------------------------|-------------------------|------------------------|-----------------------|-------------|---------------|--------------|-----|-----|-------------|
|                                    |                         |                        |                       | 建物及び<br>構築物 | 機械装置及<br>び運搬具 | 土地<br>(面積千㎡) | その他 | 合計  |             |
| ㈱ジーエス・<br>ユアサ テクノ<br>ロジー           | 長田野事業所<br>(京都府福知<br>山市) | その他                    | 産業用鉛蓄電<br>池等の製造設<br>備 | 35          | 687           | —            | 58  | 780 | 255         |
| ㈱ジーエス・<br>ユアサ ライテ<br>ィング           | 京都事業所<br>(京都市南区)        | 照明                     | 照明器の製造<br>設備          | 1           | 235           | —            | 93  | 330 | 118         |
| ㈱ジーエス・<br>ユアサ アカウ<br>ンティングサ<br>ービス | 京都事業所<br>(京都市南区)        | その他                    | その他設備                 | 322         | —             | 244<br>(1)   | 6   | 573 | 19          |

(3) 在外子会社

平成19年3月31日現在

| 会社名                                    | 事業所名<br>(所在地)                             | 事業の種類<br>別セグメン<br>トの名称 | 設備の内容         | 帳簿価額(百万円)   |               |               |     |       | 従業員数<br>(人) |
|--|---|------------------------|---------------|-------------|---------------|---------------|-----|-------|-------------|
|  |   |                        |               | 建物及び<br>構築物 | 機械装置及<br>び運搬具 | 土地<br>(面積千㎡)  | その他 | 合計    |             |
| Century Yuasa<br>Batteries Pty<br>Ltd. | 本社及び工場<br>(オーストラ<br>リア クイー<br>ンズランド<br>州) | 電池及び<br>電源             | 鉛蓄電池の製<br>造設備 | 967         | 1,510         | 147<br>(60)   | —   | 2,625 | 574         |
| 統一工業股份有<br>限公司                         | 台南工場<br>(台湾台南縣<br>永康市)                    | 電池及び<br>電源             | 鉛蓄電池の製<br>造設備 | 390         | 794           | 3,456<br>(32) | 330 | 4,971 | 805         |
| 湯浅蓄電池(順<br>徳)有限公司                      | 本社及び工場<br>(中国広東省)                         | 電池及び<br>電源             | 鉛蓄電池の製<br>造設備 | 1,494       | 2,541         | 334<br>(109)  | 333 | 4,703 | 769         |
| 天津統一工業有<br>限公司                         | 天津工場<br>(中国天津市)                           | 電池及び<br>電源             | 鉛蓄電池の製<br>造設備 | 866         | 760           | —             | 322 | 1,948 | 1,348       |

(注)1. 帳簿価額のうち、「その他」は、工具器具及び備品並びに建設仮勘定の合計であります。なお、金額には消費税等は含まれておりません。

2. 現在、生産能力に重要な影響を及ぼすような設備の休止はありません。

### 3【設備の新設、除却等の計画】

#### 重要な設備の新設等

(単位：百万円)

| 会社名                                | 所在地                  | 事業の種類<br>別セグメントの名称  | 設備の<br>内容                  | 投資予定額 |          | 資金調達<br>方法    | 着<br>手<br>年<br>月 | 完成予定<br>年 月                | 必要性               |
|------------------------------------|----------------------|---------------------|----------------------------|-------|----------|---------------|------------------|----------------------------|-------------------|
|                                    |                      |                     |                            | 総額    | 既支<br>払額 |               |                  |                            |                   |
| 提出会社                               | 京都市南区                | 電池及び電源              | 研究開発設備                     | 1,204 | 272      | 自己資金及<br>び借入金 | 平成19年 3月         | 平成20年3月<br>及び平成20<br>年4月以降 | 研究開発<br>設備の拡<br>充 |
| ㈱ジーエス・<br>ユアサ パワー<br>サプライ          | 京都市南区                | 電池及び電源              | 自動車用鉛蓄<br>電池等の製造<br>設備     | 1,585 | 535      | 同 上           | 平成19年 3月         | 同 上                        | コスト低<br>減         |
|                                    |                      | 電池及び電源              | 電源装置・産<br>業用鉛蓄電池<br>等の製造設備 | 1,083 | 60       | 同 上           | 平成19年 3月         | 同 上                        | 同 上               |
|                                    |                      | 電池及び電源<br>照明<br>その他 | 関係会社賃貸<br>設備等              | 731   | 72       | 同 上           | 平成19年 3月         | 同 上                        | 関係会社<br>賃貸設備<br>等 |
| ㈱ジーエス・<br>ユアサ テクノ<br>ロジー           | 京都府福知<br>山市          | その他                 | 産業用鉛蓄電<br>池等の製造設<br>備      | 279   | 7        | 同 上           | 平成18年12月         | 同 上                        | コスト低<br>減         |
| ㈱ジーエス・<br>ユアサ ライテ<br>ィング           | 京都市南区                | 照明                  | 照明器の製造<br>設備               | 438   | 0        | 同 上           | 平成19年 2月         | 同 上                        | 同 上               |
| 統一工業股份<br>有限公司                     | 台湾 台南<br>縣永康市        | 電池及び電源              | 鉛蓄電池の製<br>造設備              | 570   | 19       | 同 上           | 平成18年12月         | 同 上                        | 生産能力の<br>拡充       |
| GS Battery<br>Vietnam Co.,<br>Ltd. | ベトナム<br>ハノイ市         | 電池及び電源              | 鉛蓄電池の製<br>造設備              | 431   | 4        | 同 上           | 平成18年12月         | 同 上                        | 同 上               |
| 杰士電池有限公<br>司                       | 中国 無錫<br>市           | 電池及び電源              | 鉛蓄電池の製<br>造設備              | 480   | -        | 同 上           | 平成19年 1月         | 同 上                        | 同 上               |
| Yuasa<br>Battery, Inc.             | アメリカ<br>ペンシルバ<br>ニア州 | 電池及び電源              | 鉛蓄電池の製<br>造設備              | 569   | 119      | 同 上           | 平成18年12月         | 同 上                        | 同 上               |

(注)金額には消費税等は含まれておりません。

## 第4【提出会社の状況】

### 1【株式等の状況】

#### (1)【株式の総数等】

##### ①【株式の総数】

| 種類   | 発行可能株式総数(株)   |
|------|---------------|
| 普通株式 | 1,400,000,000 |
| 計    | 1,400,000,000 |

##### ②【発行済株式】

| 種類   | 事業年度末現在発行数(株)<br>(平成19年3月31日) | 提出日現在発行数(株)<br>(平成19年6月29日) | 上場証券取引所名又は登録証券業協会名                   | 内容                        |
|------|-------------------------------|-----------------------------|--------------------------------------|---------------------------|
| 普通株式 | 367,574,714                   | 367,574,714                 | 東京証券取引所<br>市場第一部<br>大阪証券取引所<br>市場第一部 | 権利内容に何ら限定のない当社における標準となる株式 |
| 計    | 367,574,714                   | 367,574,714                 | —                                    | —                         |

#### (2)【新株予約権等の状況】

該当事項はありません。

#### (3)【ライツプランの内容】

該当事項はありません。

#### (4)【発行済株式総数、資本金等の推移】

| 年月日                          | 発行済株式<br>総数増減数<br>(千株) | 発行済株式<br>総数残高<br>(千株) | 資本金<br>増減額<br>(百万円) | 資本金<br>残高<br>(百万円) | 資本準備金<br>増減額<br>(百万円) | 資本準備金<br>残高<br>(百万円) |
|------------------------------|------------------------|-----------------------|---------------------|--------------------|-----------------------|----------------------|
| 平成16年4月1日(注)1                | 355,539                | 355,539               | 15,000              | 15,000             | 61,326                | 61,326               |
| 平成18年4月1日～<br>平成19年3月31日(注)2 | 12,035                 | 367,574               | 1,505               | 16,505             | 1,494                 | 62,820               |

(注)1. 株式移転による当社の設立によるものであります。

2. 転換社債型新株予約権付社債の権利行使による増加であります。

#### (5)【所有者別状況】

平成19年3月31日現在

| 区分                  | 株式の状況(1単元の株式数 1,000株) |          |          |            |        |      |           |         | 単元未満株式の状況<br>(株) |
|---------------------|-----------------------|----------|----------|------------|--------|------|-----------|---------|------------------|
|                     | 政府及び<br>地方公共<br>団体    | 金融<br>機関 | 証券<br>会社 | その他の<br>法人 | 外国法人等  |      | 個人<br>その他 | 計       |                  |
|                     |                       |          |          |            | 個人以外   | 個人   |           |         |                  |
| 株主数<br>(人)          | —                     | 66       | 68       | 380        | 88     | 10   | 32,572    | 33,184  | —                |
| 所有株式数<br>(単元)       | —                     | 159,630  | 13,724   | 42,245     | 20,153 | 10   | 130,070   | 365,832 | 1,742,714        |
| 所有株式数<br>の割合<br>(%) | —                     | 43.64    | 3.75     | 11.55      | 5.51   | 0.00 | 35.55     | 100.00  | —                |

(注)1. 自己株式275,690株は「個人その他」欄に275単元、「単元未満株式の状況」欄に690株含まれております。

2. 「その他の法人」欄には、(株)証券保管振替機構名義の株式が、88単元含まれております。

## (6) 【大株主の状況】

平成19年3月31日現在

| 氏名又は名称                    | 住所                   | 所有株式数<br>(千株) | 発行済株式総数に対する所有<br>株式数の割合(%) |
|---------------------------|----------------------|---------------|----------------------------|
| 日本マスタートラスト信託銀行株式会社(信託口)   | 東京都港区浜松町2-11-3       | 18,356        | 5.00                       |
| 明治安田生命保険相互会社              | 東京都千代田区丸の内2-1-1      | 14,000        | 3.81                       |
| 日本生命保険相互会社                | 大阪府中央区今橋3-5-12       | 13,473        | 3.67                       |
| トヨタ自動車株式会社                | 愛知県豊田市トヨタ町1          | 11,180        | 3.04                       |
| 株式会社 三菱東京UFJ銀行            | 東京都千代田区丸の内2-7-1      | 9,327         | 2.54                       |
| 日本トラスティ・サービス信託銀行株式会社(信託口) | 東京都中央区晴海1-8-11       | 8,096         | 2.20                       |
| 株式会社 京都銀行                 | 京都市下京区烏丸通松原上ル薬師前町700 | 7,740         | 2.11                       |
| 株式会社 三井住友銀行               | 東京都千代田区有楽町1-1-2      | 7,108         | 1.93                       |
| 中央三井信託銀行株式会社              | 東京都港区芝3-33-1         | 5,929         | 1.61                       |
| 第一生命保険相互会社                | 東京都千代田区有楽町1-13-1     | 5,678         | 1.54                       |
| 計                         | —                    | 100,889       | 27.45                      |

(注)1. 所有株式数の千株未満は切り捨てて表示しております。

2. 日本マスタートラスト信託銀行株式会社及び日本トラスティ・サービス信託銀行株式会社の所有株式数は全て信託業務に係るものです。

## (7) 【議決権の状況】

## ① 【発行済株式】

平成19年3月31日現在

| 区分               | 株式数(株)   | 議決権の数(個) | 内容                        |
|------------------|--|----------|---------------------------|
| 無議決権株式           | —  | —        | —                         |
| 議決権制限株式(自己株式等)   | —  | —        | —                         |
| 議決権制限株式(その他)     | —  | —        | —                         |
| 完全議決権株式(自己株式等)   | (自己保有株式)<br>普通株式 275,000<br>(相互保有株式)<br>普通株式 247,000 | —        | 権利内容に何ら限定のない当社における標準となる株式 |
| 完全議決権株式(その他)(注)1 | 普通株式 365,310,000                                     | 365,310  | 同上                        |
| 単元未満株式(注)2       | 普通株式 1,742,714                                       | —        | —                         |
| 発行済株式総数          | 367,574,714  | —        | —                         |
| 総株主の議決権          | —  | 365,310  | —                         |

(注)1. 「完全議決権株式(その他)」の株式数の欄には、(株)証券保管振替機構名義の株式が88,000株含まれております。

また、議決権の数の欄には、同機構名義の完全議決権株式に係る議決権の数88個が含まれております。

2. 「単元未満株式」の株式数の欄には、当社保有の自己株式が690株含まれております。

## ②【自己株式等】

平成19年3月31日現在

| 所有者の氏名<br>又は名称                             | 所有者の住所                | 自己名義所有<br>株式数(株) | 他人名義所有<br>株式数(株) | 所有株式数の<br>合計 (株) | 発行済株式総数に対する<br>所有株式数の割合(%) |
|--|-----------------------|------------------|------------------|------------------|----------------------------|
| (自己保有株式)<br>株式会社 ジーエ<br>ス・ユアサ コーポ<br>レーション | 京都市南区吉祥院<br>西ノ庄猪之馬場町1 | 275,000          | —                | 275,000          | 0.07                       |
| (相互保有株式)<br>青森ユアサ電池販<br>売株式会社              | 青森市大字石江字<br>江渡 11-5   | 62,000           | —                | 62,000           | 0.02                       |
| 富士電器株式会社                                   | 大阪府豊中市勝部1<br>-8-4     | 1,000            | —                | 1,000            | 0.00                       |
| ジーエス・ユアサ<br>取引先持株会                         | 京都市南区吉祥院<br>西ノ庄猪之馬場町1 | 184,000          | —                | 184,000          | 0.05                       |
| 計  | —                     | 522,000          | —                | 522,000          | 0.14                       |

## (8)【ストックオプション制度の内容】

該当事項はありません。

## 2【自己株式の取得等の状況】

## 【株式の種類等】

旧商法第221条第6項の規定に基づく単元未満株式の買取請求による普通株式の取得及び会社法第155条第7号に該当する普通株式の取得

## (1)【株主総会決議による取得の状況】

該当事項はありません。

## (2)【取締役会決議による取得の状況】

該当事項はありません。

## (3)【株主総会決議又は取締役会決議に基づかないものの内容】

旧商法第221条第6項及び会社法第192条第1項の規定に基づく単元未満株式の買取請求による取得

| 区 分             | 株式数(株) | 価額の総額(百万円) |
|-----------------|--------|------------|
| 当事業年度における取得自己株式 | 64,401 | 18         |
| 当期間における取得自己株式   | 7,798  | 1          |

(注)当期間における取得自己株式には、平成19年6月1日から有価証券報告書提出日までの単元未満株式の買取による株式は含まれておりません。

## (4)【取得自己株式の処理状況及び保有状況】

| 区 分                         | 当事業年度   |                  | 当期間     |                  |
|-----------------------------|---------|------------------|---------|------------------|
|                             | 株式数(株)  | 処分価格の<br>総額(百万円) | 株式数(株)  | 処分価格の<br>総額(百万円) |
| 引き受ける者の募集を行った取得自己株式         | —       | —                | —       | —                |
| 消却の処分を行った取得自己株式             | —       | —                | —       | —                |
| 合併、株式交換、会社分割に係る移転を行った取得自己株式 | —       | —                | —       | —                |
| その他                         | —       | —                | —       | —                |
| 保有自己株式数                     | 275,690 | —                | 283,488 | —                |

(注)当期間における保有自己株式数には、平成19年6月1日から有価証券報告書提出日までの単元未満株式の買取による株式数は含まれておりません。

### 3 【配当政策】

当社は、株主に対する利益還元を経営の最重要政策のひとつと考えておりますが、それと同時に配当は原則として、連結の業績動向を踏まえ、財務状況、配当性向等を総合的に勘案して決定すべきものと考えております。

当社は、中間配当と期末配当の年2回の剰余金の配当を行うことを基本方針としており、これらの剰余金の配当の決定機関は、中間配当につきましては取締役会、期末配当につきましては株主総会であります。

内部留保資金につきましては、今後の業績拡大のための投資や競争力の維持、強化を図るべく活用したいと考えております。

当事業年度の期末配当金につきましては、当連結会計年度の連結業績の改善を受けまして、1株当たり3円とすることに決定しました。この結果、連結配当性向は26.3%となりました。

なお、当社は、「取締役会の決議によって、毎年9月30日を基準日として会社法第454条第5項に定める剰余金の配当(中間配当)をすることができる」旨を定款に定めております。

基準日が当事業年度に属する剰余金の配当は以下のとおりであります。

| 決議年月日                  | 配当金の総額(百万円) | 1株当たり配当額(円) |
|------------------------|-------------|-------------|
| 平成19年6月28日<br>定時株主総会決議 | 1,101       | 3           |

### 4 【株価の推移】

#### (1) 【最近5年間の事業年度別最高・最低株価】

(単位：円)

| 回次   | 第1期     | 第2期     | 第3期     |
|------|---------|---------|---------|
| 決算年月 | 平成17年3月 | 平成18年3月 | 平成19年3月 |
| 最高   | 318     | 395     | 350     |
| 最低   | 201     | 200     | 242     |

(注)1. 最高・最低株価は、東京証券取引所市場第一部におけるものであります。

2. 平成16年4月1日に東京証券取引所市場第一部及び大阪証券取引所市場第一部に上場したため、それ以前につきましては該当事項はありません。

#### (2) 【最近6月間の月別最高・最低株価】

(単位：円)

| 月別 | 平成18年10月 | 11月 | 12月 | 平成19年1月 | 2月  | 3月  |
|----|----------|-----|-----|---------|-----|-----|
| 最高 | 296      | 271 | 267 | 294     | 292 | 274 |
| 最低 | 267      | 242 | 250 | 257     | 262 | 245 |

(注)最高・最低株価は、東京証券取引所市場第一部におけるものであります。



## 5 【役員状況】

| 役名                | 職名 | 氏名    | 生年月日             | 略歴   | 任期 | 所有株式数(千株) |
|-------------------|----|-------|------------------|--|----|-----------|
| 取締役会長<br>(代表取締役)  |    | 秋山 寛  | 昭和18年<br>7月21日生  | 昭和42年 4月 湯浅電池(株)(現 株ジーエス・ユアサ パワーサプライ)入社<br>平成11年 5月 同社自動車電池本部長 兼 特販事業部長<br>平成11年 6月 同社取締役<br>平成13年 6月 同社常務取締役<br>平成14年 4月 ユアサバッテリー販売(株)(現 株ジーエス・ユアサ バッテリー販売)取締役社長<br>平成16年 4月 当社専務取締役<br>平成17年 6月 当社専務執行役員<br>平成17年10月 株ジーエス・ユアサ マニュファクチャリング(現 株ジーエス・ユアサ パワーサプライ)取締役社長<br>平成18年 6月 当社取締役会長(現任) | 注1 | 31        |
| 取締役社長<br>(代表取締役)  |    | 依田 誠  | 昭和25年<br>1月24日生  | 昭和47年 3月 日本電池(株)(現 株ジーエス・ユアサ パワーサプライ)入社<br>平成11年 2月 同社情報通信事業部営業部長<br>平成12年 9月 同社情報通信事業部長<br>平成13年 6月 同社取締役<br>平成14年 6月 同社常務取締役<br>電源システム事業部長<br>平成16年 4月 当社常務取締役<br>平成16年 6月 株ジーエス・ユアサ パワーサプライ取締役社長(現任)<br>平成17年 6月 当社専務執行役員<br>平成18年 6月 当社取締役社長(現任)   | 注1 | 14        |
| 取締役副社長<br>(代表取締役) |    | 上田 温之 | 昭和17年<br>10月22日生 | 昭和42年 4月 日本電池(株)(現 株ジーエス・ユアサ パワーサプライ)入社<br>平成 7年 2月 同社人事部長<br>平成 8年 6月 同社取締役<br>平成10年 2月 同社人事総務部長<br>平成13年 6月 同社常務取締役<br>平成15年 3月 同社経営戦略室長 兼 人事総務センター長<br>平成16年 4月 当社専務取締役<br>平成17年 6月 日本電池(株)(現 株ジーエス・ユアサ パワーサプライ)取締役社長<br>平成18年 6月 当社取締役副社長(現任)  | 注1 | 20        |
| 専務取締役             |    | 中村 正昭 | 昭和20年<br>8月 7日生  | 昭和43年 4月 湯浅電池(株)(現 株ジーエス・ユアサ パワーサプライ)入社<br>平成10年 5月 同社自動車電池本部企画部長<br>平成13年 6月 同社上席執行役員<br>平成13年 6月 同社自動車電池本部長 兼 小田原事業所長<br>平成13年10月 同社経営企画部長<br>平成15年 6月 同社取締役<br>平成16年 4月 当社常務取締役<br>平成16年 6月 株ジーエス・ユアサ インターナショナル取締役社長<br>平成18年 6月 当社専務取締役(現任)  | 注1 | 23        |
| 常務取締役             |    | 前野 秀行 | 昭和25年<br>8月 6日生  | 昭和48年 4月 株三菱銀行(現 株三菱東京UFJ銀行)入行<br>平成12年 5月 同行営業第一本部営業第一部長<br>平成14年 6月 千歳興産(株)常務取締役<br>平成15年 9月 日本電池(株)(現 株ジーエス・ユアサ パワーサプライ)顧問<br>平成15年12月 同社常務取締役(現任)<br>平成16年 4月 当社常務取締役(現任)<br>平成17年10月 株ジーエス・ユアサ アカウンティングサービス取締役社長(現任)  | 注1 | 9         |

| 役名          | 職名 | 氏名    | 生年月日             | 略歴  | 任期 | 所有株式数(千株) |
|-------------|----|-------|------------------|---|----|-----------|
| 常務取締役       |    | 小野 勝行 | 昭和22年<br>2月 8日生  | 昭和44年 4月 日本電池(株)(現 ㈱ジーエス・ユアサ パワーサプライ)入社<br>平成 5年 2月 同社自動車電池事業部自動車電池工場長<br>平成 8年 2月 同社自動車電池事業部品品質保証部長<br>平成12年 6月 同社取締役<br>平成13年 2月 同社電池生産本部長<br>平成15年 3月 同社産業電池生産カンパニー長<br>平成16年 4月 当社常務執行役員<br>平成16年 6月 ㈱ジーエス・ユアサ マニュファクチャリング(現 ㈱ジーエス・ユアサ パワーサプライ)取締役副社長<br>平成17年10月 ㈱ジーエス・ユアサ パワーサプライ取締役副社長<br>平成18年 6月 ㈱ジーエス・ユアサ パワーサプライ常務取締役<br>当社常務取締役(現任)               | 注1 | 14        |
| 常務取締役       |    | 椎名 耕一 | 昭和25年<br>10月16日生 | 昭和50年 4月 湯浅電池(株)(現 ㈱ジーエス・ユアサ パワーサプライ)入社<br>平成13年 6月 ㈱ ユアサ コーポレーション(現 ㈱ジーエス・ユアサ パワーサプライ)社長室長 兼 研究開発本部事業推進室部長<br>平成14年 2月 湯浅蓄電池(順徳)有限公司董事長<br>平成14年 3月 湯浅蓄電池(順徳)有限公司董事長 兼 広東湯浅蓄電池有限公司董事長<br>平成15年 6月 ㈱ ユアサ コーポレーション(現 ㈱ジーエス・ユアサ パワーサプライ)執行役員<br>平成17年 3月 ㈱ジーエス・ユアサ インターナショナル事業管理部長<br>平成17年 6月 当社常務執行役員<br>㈱ジーエス・ユアサ インターナショナル取締役社長(現任)<br>平成18年 6月 当社常務取締役(現任) | 注1 | 18        |
| 取締役         |    | 北村 昇  | 昭和25年<br>8月 3日生  | 昭和48年 4月 ㈱三井銀行(現 ㈱三井住友銀行)入行<br>平成 8年10月 同行中野坂上支店長<br>平成12年10月 同行阿倍野ブロック長 兼 阿倍野支店長<br>平成14年 4月 ㈱ ユアサ コーポレーション(現 ㈱ジーエス・ユアサ パワーサプライ)入社<br>人事部長<br>平成15年11月 同社執行役員<br>平成16年 4月 当社執行役員<br>平成16年 6月 ㈱ ユアサ コーポレーション(現 ㈱ジーエス・ユアサ パワーサプライ)取締役<br>平成18年 1月 ㈱ジーエス・ユアサ パワーサプライ取締役<br>平成18年 6月 ㈱ジーエス・ユアサ ビジネスサポート取締役社長(現任)<br>当社取締役(現任)                                    | 注1 | 6         |
| 監査役<br>(常勤) |    | 楠山 俊輔 | 昭和20年<br>3月11日生  | 昭和44年 4月 日本電池(株)(現 ㈱ジーエス・ユアサ パワーサプライ)入社<br>平成11年 2月 同社電源システム事業部長<br>平成11年 6月 同社取締役<br>平成14年 7月 ジーエス九州販売(株)(現 ㈱ジーエス・ユアサ バッテリー販売)取締役社長<br>平成15年 6月 日本電池(株)(現 ㈱ジーエス・ユアサ パワーサプライ)上席執行役員<br>平成16年 4月 同社監査役<br>平成16年 4月 当社常勤監査役(現任)   | 注2 | 16        |

| 役名           | 職名 | 氏名    | 生年月日             | 略歴  | 任期 | 所有株式数(千株) |
|--------------|----|-------|------------------|---|----|-----------|
| 監査役<br>(常勤)  |    | 植村 茂夫 | 昭和22年<br>2月 8日生  | 昭和45年 4月 三井信託銀行(株)(現 中央三井信託銀行(株)) 入行<br>平成 8年 5月 同行渋谷支店長<br>平成 9年 6月 同行取締役<br>平成10年 5月 同行大阪支店長<br>平成12年 4月 同行顧問<br>平成12年 6月 三信リース(株)(現 中央三井リース(株))取締役社長<br>平成17年 6月 当社常勤監査役(現任)   | 注2 | 18        |
| 監査役<br>(常勤)  |    | 清水 正  | 昭和21年<br>12月 2日生 | 昭和44年 4月 日本電池(株)(現 (株)ジーエス・ユアサ パワーサプライ)入社<br>平成12年 7月 統一工業股份有限公司董事長 兼 総経理 兼 天津統一工業有限公司董事長<br>平成13年 6月 同社取締役<br>平成15年 3月 同社自動車電池販売カンパニー長<br>平成16年 4月 当社常務執行役員<br>平成16年 6月 (株)ジーエス・ユアサ バッテリー取締役社長<br>平成18年 6月 当社常勤監査役(現任) | 注3 | 11        |
| 監査役<br>(非常勤) |    | 藤井 勲  | 昭和17年<br>6月19日生  | 昭和42年 3月 司法修習終了<br>昭和42年 4月 判事補任官<br>昭和47年 4月 判事補退官<br>昭和47年 4月 弁護士登録<br>平成 6年 6月 日本電池(株)(現 (株)ジーエス・ユアサ パワーサプライ)監査役<br>平成16年 4月 当社監査役(現任)   | 注2 | 2         |
| 計            |    |       |                  |   |    | 189       |

- (注)1. 平成19年3月期に係る定時株主総会終結の時から平成21年3月期に係る定時株主総会の終結の時までであります。  
2. 平成17年3月期に係る定時株主総会終結の時から平成21年3月期に係る定時株主総会の終結の時までであります。  
3. 平成18年3月期に係る定時株主総会終結の時から平成21年3月期に係る定時株主総会の終結の時までであります。  
4. 監査役 植村茂夫、藤井勲は、会社法第2条第16号に定める社外監査役であります。  
5. 当社では業務執行責任を明確にするともに業務完遂体制の構築を図るため、執行役員制度を導入しております。  
執行役員は下記の8名であります。

|        |       |        |       |
|--------|-------|--------|-------|
| 常務執行役員 | 押谷 政彦 | 常務執行役員 | 田村 昭  |
| 常務執行役員 | 野田 幹雄 | 常務執行役員 | 井上 直行 |
| 常務執行役員 | 田中 俊秀 | 常務執行役員 | 吉村 秀明 |
| 常務執行役員 | 永井 謙吾 | 常務執行役員 | 岡本 伸一 |

6. 当社は法令に定める監査役の員数を欠くことになる場合に備え、会社法第329条第2項に定める補欠監査役1名を選出しております。  
補欠監査役の略歴は以下のとおりであります。なお、植田竜二は社外監査役の要件を満たしております。

| 氏名    | 生年月日             | 略歴  | 所有株式数(千株) |
|-------|------------------|---|-----------|
| 植田 竜二 | 昭和14年<br>11月18日生 | 昭和38年 4月 (株)島津製作所入社<br>平成 2年 6月 同社人事部長<br>平成 4年 6月 同社取締役<br>平成 9年 6月 同社常務取締役<br>平成13年 6月 同社上席執行役員<br>平成14年 6月 同社監査役(現任)<br>平成16年 6月 大日本塗料(株)社外監査役(現任)<br>平成19年 6月 当社補欠監査役(現任) | —         |

6 【コーポレート・ガバナンスの状況】

当社グループでは、経営環境の変化に迅速かつ効率的に対応出来る組織、体制を整備するとともに、コンプライアンス経営の徹底、強化を図り、経営の健全性、透明性を向上させて、企業価値の最大化に真摯に取り組むことを基本的な考え方としております。  
この考え方のもと、全社員が実現に向けた努力を、日々鋭意重ねて取り組んでおります。

(1) 会社の経営上の意思決定、執行及び監督に係る経営管理組織その他のコーポレート・ガバナンス体制の状況

① 会社の機関の内容、内部統制システム及びリスク管理体制の整備の状況

当社では、取締役会は取締役8名（うち社外取締役はなし）で構成されており、原則として月1回、また、必要に応じて適宜臨時に開催しております。なお、当社の取締役は16名以内とする旨を定款に定めております。

当社は執行役員制度を導入しており、業務執行責任を明確化するとともに業務完遂体制の構築を行い、取締役会は、経営監視機能及び経営戦略機能に重点をおき、経営における意思決定の迅速化を図っております。

当社では、当社グループの経営に関する重要な事項を審議し、事業活動を把握、評価し、必要な諸施策を講じるための経営会議を設置しており、社長以下の取締役、主要執行役員及び監査役が出席して、原則として月2回、開催しております。

当社は、監査役制度を採用しており、監査役会は監査役4名（うち社外監査役は2名）で構成されております。

当社は、内部統制システム構築に関する基本方針を定めておりますが、特に法令・定款の遵守体制及びリスク管理体制の整備、業務の効率化に重点的に取り組むこととしております。

その整備状況は次のとおりであります。

イ. 法令・定款の遵守体制

- (イ). 行動規範としての企業倫理規準及び企業倫理行動ガイドラインの制定
- (ロ). 組織的な取り組みを行うためにグループのコンプライアンス委員会体制を構築
- (ハ). 計画的な社員教育の実施
- (ニ). 内部通報窓口の設置

ロ. リスク管理体制

危機管理規則を制定し、グループ経営に重大な影響を与える危機の発生を予防するとともに、危機が発生したときに、その影響を最小限に止め、速やかに平常に復帰させる体制を整備しております。

ハ. 業務の効率化

- (イ). 職務権限規則及びグループ稟議制度の徹底により、効率的な意思決定が行われることを確保しております。
- (ロ). 業務の合理化及び電子化に向けた取り組みを推進しております。

ニ. その他

グループの業務の適正を図るために、内部監査部門である監査室が当社及び主要な子会社の内部監査を行っております。

当社の業務執行・経営の監視の仕組みは次の図のとおりであります。

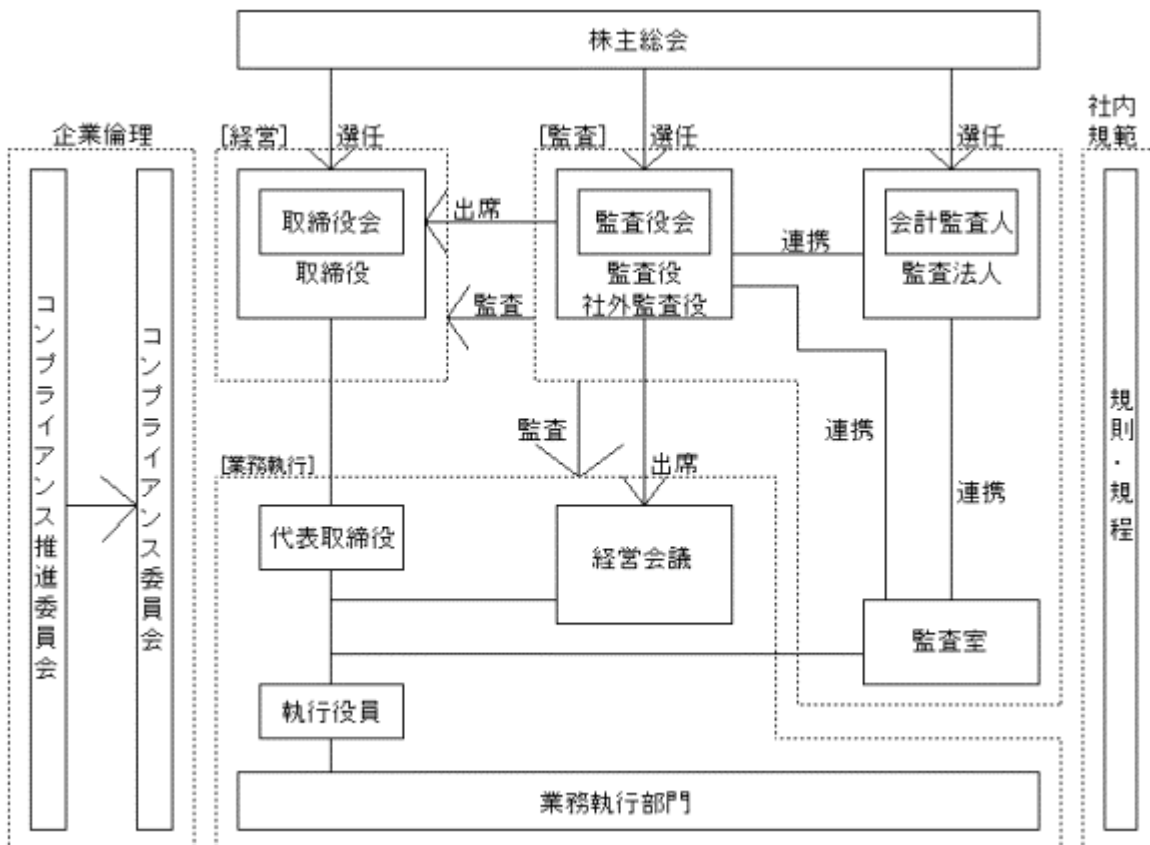

## ②内部監査及び監査役監査、会計監査の状況

内部監査に関する業務は、内部監査規則に基づき監査室(5名)が担当しております。監査室は、期毎に監査計画書を作成の上、業務監査、会計監査及び特命監査を実施し、改善指導を行い、その結果については、取締役社長をはじめ、関係者、関係部門に遅滞なく報告を行っております。

監査役は、監査役会が定めた監査の方針、業務の分担等に従い、取締役会及び経営会議への出席や、会計監査、業務監査を通して、取締役の業務執行の監査を行っております。

当社では、監査法人トーマツを会計監査人に選任しており、会社法監査、証券取引法監査について監査契約を締結し、一般に公正妥当と認められる監査の基準に準拠して監査が実施されております。

当社の会計監査業務を執行した公認会計士は以下のとおりで、この他に補助者として公認会計士3名と会計士補等6名が当社の監査にあっております。

指定社員 業務執行社員 大西寛文 ※

指定社員 業務執行社員 岸秀隆 ※

指定社員 業務執行社員 三浦宏和 ※

※継続監査年数につきましては、当該年数が7年以下でありますため、記載を省略しております。

監査役と監査室及び会計監査人は、定期的な連絡会の開催などによって情報共有を図り、定期的かつ緊密に連携した監査を実施できる体制をとっております。

なお、当事業年度の当社における取締役及び監査役に対する役員報酬並びに監査法人に対する監査報酬は以下のとおりであります。

|      |                           |        |
|------|---------------------------|--------|
| 役員報酬 | 取締役及び監査役に支払った報酬           | 246百万円 |
| 監査報酬 | 公認会計士法第2条第1項に規定する業務に基づく報酬 | 41百万円  |
|      | 上記以外の業務に基づく報酬※            | 53百万円  |

※公認会計士法第2条第1項に規定する業務に基づく子会社の監査証明に対する報酬が主な内訳であります。

## (2)会社と会社の社外取締役及び社外監査役の人的関係、資金的関係又は取引関係その他の利害関係の概要

社外監査役は2名であり、平成16年4月に選任された藤井勲が当社株式2千株を保有し、平成17年6月に選任された植村茂夫が当社株式18千株を保有している他、当社との間に特記すべき利害関係はありません。また、社外取締役は選任しておりません。

## (3)会社のコーポレート・ガバナンスの充実に向けた取り組みの最近1年間における実施状況

当社は、この1年間、前述のとおり経営管理体制、コーポレート・ガバナンス体制の在り方について検討、実践してまいりました。今後も、さらなるコーポレート・ガバナンスの強化、内部統制システム及びリスク管理体制の整備、充実に努めてまいります。

なお、当社では経営内容の透明性を高めるため、IR活動の拡充に取り組み、インターネットを通じて会社情報、財務情報の提供を行うとともに、積極的に会社の業績説明を行うなど、幅広い情報公開に取り組んでおり、今後さらに充実させてまいります。

## 第5【経理の状況】

### 1. 連結財務諸表及び財務諸表の作成方法について

(1) 当社の連結財務諸表は、「連結財務諸表の用語、様式及び作成方法に関する規則」（昭和51年大蔵省令第28号。以下「連結財務諸表規則」という。）に基づいて作成しております。

前連結会計年度(平成17年4月1日から平成18年3月31日まで)は、改正前の連結財務諸表規則に基づき、当連結会計年度(平成18年4月1日から平成19年3月31日まで)は、改正後の連結財務諸表規則に基づき作成しております。

(2) 当社の財務諸表は、「財務諸表等の用語、様式及び作成方法に関する規則」（昭和38年大蔵省令第59号。以下「財務諸表等規則」という。）に基づいて作成しております。

前事業年度(平成17年4月1日から平成18年3月31日まで)は、改正前の財務諸表等規則に基づき、当事業年度(平成18年4月1日から平成19年3月31日まで)は、改正後の財務諸表等規則に基づいて作成しております。

### 2. 監査証明について

当社は、証券取引法第193条の2の規定に基づき、前連結会計年度（平成17年4月1日から平成18年3月31日まで）及び当連結会計年度（平成18年4月1日から平成19年3月31日まで）の連結財務諸表並びに前事業年度（平成17年4月1日から平成18年3月31日まで）及び当事業年度（平成18年4月1日から平成19年3月31日まで）の財務諸表について、監査法人トーマツにより監査を受けております。

## 1 【連結財務諸表等】

## (1) 【連結財務諸表】

## ① 【連結貸借対照表】

| 区分       |              | 前連結会計年度<br>(平成18年3月31日) |            | 当連結会計年度<br>(平成19年3月31日) |            |       |
|----------|--------------|-------------------------|------------|-------------------------|------------|-------|
|          |              | 金額<br>(百万円)             | 構成比<br>(%) | 金額<br>(百万円)             | 構成比<br>(%) |       |
| (資産の部)   |              |                         |            |                         |            |       |
| I 流動資産   |              |                         |            |                         |            |       |
| 1        | 現金及び預金       | ※2                      | 8,560      |                         | 6,395      |       |
| 2        | 受取手形及び売掛金    | ※10                     | 59,991     |                         | 64,274     |       |
| 3        | たな卸資産        |                         | 40,421     |                         | 42,687     |       |
| 4        | 繰延税金資産       |                         | 1,755      |                         | 1,891      |       |
| 5        | その他          |                         | 8,230      |                         | 12,838     |       |
|          | 貸倒引当金        |                         | △343       |                         | △316       |       |
|          | 流動資産合計       |                         | 118,616    | 46.6                    | 127,771    | 50.2  |
| II 固定資産  |              |                         |            |                         |            |       |
| 1        | 有形固定資産       | ※1,2                    |            |                         |            |       |
|          | (1)建物及び構築物   |                         | 27,235     |                         | 25,452     |       |
|          | (2)機械装置及び運搬具 |                         | 22,844     |                         | 21,958     |       |
|          | (3)土地        | ※6                      | 30,849     |                         | 25,520     |       |
|          | (4)建設仮勘定     |                         | 2,865      |                         | 1,861      |       |
|          | (5)その他       |                         | 2,854      |                         | 2,512      |       |
|          | 有形固定資産合計     |                         | 86,649     | 34.0                    | 77,305     | 30.4  |
| 2        | 無形固定資産       |                         |            |                         |            |       |
|          | (1)連結調整勘定    |                         | 324        |                         | —          |       |
|          | (2)のれん       |                         | —          |                         | 586        |       |
|          | (3)その他       |                         | 3,085      |                         | 2,295      |       |
|          | 無形固定資産合計     |                         | 3,410      | 1.3                     | 2,881      | 1.1   |
| 3        | 投資その他の資産     |                         |            |                         |            |       |
|          | (1)投資有価証券    | ※2,3,7                  | 40,182     |                         | 39,015     |       |
|          | (2)出資金       | ※3                      | 1,250      |                         | 1,307      |       |
|          | (3)長期貸付金     |                         | 175        |                         | 143        |       |
|          | (4)前払年金費用    |                         | 699        |                         | 1,204      |       |
|          | (5)繰延税金資産    |                         | 1,135      |                         | 1,906      |       |
|          | (6)その他       |                         | 3,468      |                         | 3,244      |       |
|          | 貸倒引当金        |                         | △823       |                         | △480       |       |
|          | 投資その他の資産合計   |                         | 46,087     | 18.1                    | 46,342     | 18.3  |
|          | 固定資産合計       |                         | 136,147    | 53.4                    | 126,529    | 49.8  |
| III 繰延資産 |              |                         |            |                         |            |       |
| 1        | 創立費          |                         | 44         |                         | 29         |       |
|          | 繰延資産合計       |                         | 44         | 0.0                     | 29         | 0.0   |
|          | 資産合計         |                         | 254,808    | 100.0                   | 254,331    | 100.0 |

|          |          | 前連結会計年度<br>(平成18年3月31日) |            | 当連結会計年度<br>(平成19年3月31日) |            |
|----------|----------|-------------------------|------------|-------------------------|------------|
| 区分       | 注記<br>番号 | 金額<br>(百万円)             | 構成比<br>(%) | 金額<br>(百万円)             | 構成比<br>(%) |
| (負債の部)   |          |                         |            |                         |            |
| I        |          |                         |            |                         |            |
|          |          |                         |            |                         |            |
| 1        | ※2, 10   | 29, 678                 |            | 29, 486                 |            |
| 2        | ※2       | 48, 552                 |            | 50, 377                 |            |
| 3        |          | —                       |            | 6, 000                  |            |
| 4        |          | 5, 000                  |            | 5, 000                  |            |
| 5        |          | 14, 392                 |            | 13, 948                 |            |
| 6        |          | 2, 354                  |            | 1, 366                  |            |
| 7        |          | 0                       |            | 2                       |            |
| 8        |          | 8, 237                  |            | 9, 295                  |            |
|          |          | 流動負債合計                  | 42.5       | 115, 476                | 45.4       |
| II       |          |                         |            |                         |            |
|          |          |                         |            |                         |            |
| 1        |          | 5, 000                  |            | —                       |            |
| 2        | ※2       | 36, 658                 |            | 28, 700                 |            |
| 3        |          | 6, 434                  |            | 3, 180                  |            |
| 4        |          | 4, 309                  |            | 4, 025                  |            |
| 5        |          | 5, 225                  |            | 5, 714                  |            |
| 6        |          | 378                     |            | 248                     |            |
| 7        |          | 11, 844                 |            | 11, 202                 |            |
|          |          | 固定負債合計                  | 27.4       | 53, 071                 | 20.9       |
|          |          | 負債合計                    | 69.9       | 168, 547                | 66.3       |
| (少数株主持分) |          |                         |            |                         |            |
|          |          | 少数株主持分                  | 1.7        | —                       | —          |
| (資本の部)   |          |                         |            |                         |            |
| I        | ※8       | 15, 000                 | 5.8        | —                       | —          |
| II       |          | 36, 844                 | 14.5       | —                       | —          |
| III      |          | 3, 292                  | 1.3        | —                       | —          |
| IV       | ※6       | 6, 330                  | 2.5        | —                       | —          |
| V        |          | 11, 054                 | 4.3        | —                       | —          |
| VI       |          | △9                      | △0.0       | —                       | —          |
| VII      | ※9       | △74                     | △0.0       | —                       | —          |
|          |          | 資本合計                    | 28.4       | —                       | —          |
|          |          | 負債、少数株主持分及び資本合計         | 100.0      | —                       | —          |



|         |              | 前連結会計年度<br>(平成18年3月31日) |            | 当連結会計年度<br>(平成19年3月31日) |            |
|---------|--------------|-------------------------|------------|-------------------------|------------|
| 区分      | 注記<br>番号     | 金額<br>(百万円)             | 構成比<br>(%) | 金額<br>(百万円)             | 構成比<br>(%) |
| (純資産の部) |              |                         |            |                         |            |
| I       | 株主資本         |                         |            |                         |            |
| 1       | 資本金          | —                       | —          | 16,505                  | 6.4        |
| 2       | 資本剰余金        | —                       | —          | 38,339                  | 15.1       |
| 3       | 利益剰余金        | —                       | —          | 7,841                   | 3.1        |
| 4       | 自己株式         | —                       | —          | △93                     | △0.0       |
|         | 株主資本合計       | —                       | —          | 62,592                  | 24.6       |
| II      | 評価・換算差額等     |                         |            |                         |            |
| 1       | その他有価証券評価差額金 | —                       | —          | 11,126                  | 4.4        |
| 2       | 繰延ヘッジ損益      | —                       | —          | 9                       | 0.0        |
| 3       | 土地再評価差額金     | ※6                      | —          | 5,912                   | 2.3        |
| 4       | 為替換算調整勘定     | —                       | —          | 1,677                   | 0.7        |
|         | 評価・換算差額等合計   | —                       | —          | 18,725                  | 7.4        |
| III     | 少数株主持分       | —                       | —          | 4,465                   | 1.7        |
|         | 純資産合計        | —                       | —          | 85,783                  | 33.7       |
|         | 負債純資産合計      | —                       | —          | 254,331                 | 100.0      |

②【連結損益計算書】

|     |          | 前連結会計年度<br>自 平成17年4月 1日<br>至 平成18年3月31日 |         |            | 当連結会計年度<br>自 平成18年4月 1日<br>至 平成19年3月31日 |         |            |
|-----|----------|---|---------|------------|---|---------|------------|
| 区分  | 注記<br>番号 | 金額<br>(百万円)                             |         | 百分比<br>(%) | 金額<br>(百万円)                             |         | 百分比<br>(%) |
| I   |          |   | 243,428 | 100.0      |   | 260,732 | 100.0      |
| II  | ※2       |   | 188,281 | 77.3       |   | 203,604 | 78.1       |
|     |          |   | 55,147  | 22.7       |   | 57,127  | 21.9       |
| III | ※1,2     |   | 49,494  | 20.4       |   | 50,338  | 19.3       |
|     |          |   | 5,652   | 2.3        |   | 6,789   | 2.6        |
| IV  |          |   |         |            |   |         |            |
| 1   |          | 220                                     |         |            | 184                                     |         |            |
| 2   |          | 375                                     |         |            | 275                                     |         |            |
| 3   |          | 1,126                                   |         |            | —                                       |         |            |
| 4   |          | 298                                     |         |            | 1,146                                   |         |            |
| 5   |          | 1,142                                   | 3,162   | 1.3        | 1,047                                   | 2,655   | 1.0        |
| V   |          |   |         |            |   |         |            |
| 1   |          | 2,337                                   |         |            | 2,170                                   |         |            |
| 2   |          | —                                       |         |            | 450                                     |         |            |
| 3   |          | 1,378                                   | 3,715   | 1.5        | 1,306                                   | 3,927   | 1.5        |
|     |          |   | 5,099   | 2.1        |   | 5,517   | 2.1        |
| VI  |          |   |         |            |   |         |            |
| 1   | ※3       | 3,330                                   |         |            | 6,393                                   |         |            |
| 2   |          | 6,385                                   |         |            | 279                                     |         |            |
| 3   |          | 2,428                                   |         |            | —                                       |         |            |
| 4   |          | 1,026                                   | 13,171  | 5.4        | 208                                     | 6,880   | 2.6        |
| VII |          |   |         |            |   |         |            |
| 1   | ※4       | 1,469                                   |         |            | 1,963                                   |         |            |
| 2   | ※5       | 664                                     |         |            | 8                                       |         |            |
| 3   |          | 441                                     |         |            | —                                       |         |            |
| 4   |          | 64                                      |         |            | 45                                      |         |            |
| 5   | ※6       | 631                                     |         |            | 2,302                                   |         |            |
| 6   |          | —                                       |         |            | 694                                     |         |            |
| 7   |          | 5,341                                   |         |            | 347                                     |         |            |
| 8   |          | 4,161                                   |         |            | 198                                     |         |            |
| 9   |          | 2,236                                   |         |            | —                                       |         |            |
| 10  |          | —                                       |         |            | 663                                     |         |            |
| 11  |          | 233                                     |         |            | 603                                     |         |            |
| 12  |          | 1,668                                   | 16,912  | 6.9        | 2,506                                   | 9,335   | 3.5        |
|     |          |   | 1,358   | 0.6        |   | 3,062   | 1.2        |
|     |          | 3,784                                   |         |            | 2,526                                   |         |            |
|     |          | △3,018                                  | 765     | 0.3        | △3,591                                  | △1,065  | △0.4       |
|     |          |   | 5       | 0.1        |   | 3       | 0.0        |
|     |          |   | 598     | 0.2        |   | 4,130   | 1.6        |

③【連結剰余金計算書】

|           |               | 前連結会計年度<br>自 平成17年4月 1日<br>至 平成18年3月31日 |        |
|-----------|---------------|---|--------|
| 区分        | 注記<br>番号      | 金額<br>(百万円)                             |        |
| (資本剰余金の部) |               |   |        |
| I         | 資本剰余金期首残高     |   | 36,844 |
| II        | 資本剰余金期末残高     |   | 36,844 |
| (利益剰余金の部) |               |   |        |
| I         | 利益剰余金期首残高     |   | △56    |
| II        | 利益剰余金増加高      |   |        |
|           | 1 当期純利益       | 598                                     |        |
|           | 2 土地再評価差額金取崩額 | 2,750                                   | 3,348  |
| III       | 利益剰余金期末残高     |   | 3,292  |

④【連結株主資本等変動計算書】

|                               | 株 主 資 本 |        |       |      |            |
|-------------------------------|---------|--------|-------|------|------------|
|                               | 資本金     | 資本剰余金  | 利益剰余金 | 自己株式 | 株主資本<br>合計 |
| 平成18年3月31日残高(百万円)             | 15,000  | 36,844 | 3,292 | △74  | 55,061     |
| 連結会計年度中の変動額                   |         |        |       |      |            |
| 新株の発行                         | 1,505   | 1,494  |       |      | 3,000      |
| 当期純利益                         |         |        | 4,130 |      | 4,130      |
| 自己株式の取得                       |         |        |       | △18  | △18        |
| 土地再評価差額金の取崩                   |         |        | 418   |      | 418        |
| 株主資本以外の項目の連結会計年度中の<br>変動額(純額) |         |        |       |      | —          |
| 連結会計年度中の変動額合計(百万円)            | 1,505   | 1,494  | 4,548 | △18  | 7,530      |
| 平成19年3月31日残高(百万円)             | 16,505  | 38,339 | 7,841 | △93  | 62,592     |

|                               | 評 価 ・ 換 算 差 額 等  |             |              |              |                | 少数株主<br>持分 | 純資産<br>合計 |
|-------------------------------|------------------|-------------|--------------|--------------|----------------|------------|-----------|
|                               | その他有価証<br>券評価差額金 | 繰延ヘッジ<br>損益 | 土地再評価<br>差額金 | 為替換算<br>調整勘定 | 評価・換算<br>差額等合計 |            |           |
| 平成18年3月31日残高(百万円)             | 11,054           | —           | 6,330        | △9           | 17,376         | 4,303      | 76,741    |
| 連結会計年度中の変動額                   |                  |             |              |              |                |            |           |
| 新株の発行                         |                  |             |              |              | —              |            | 3,000     |
| 当期純利益                         |                  |             |              |              | —              |            | 4,130     |
| 自己株式の取得                       |                  |             |              |              | —              |            | △18       |
| 土地再評価差額金の取崩                   |                  |             |              |              | —              |            | 418       |
| 株主資本以外の項目の連結会計年度中の<br>変動額(純額) | 71               | 9           | △418         | 1,686        | 1,349          | 162        | 1,511     |
| 連結会計年度中の変動額合計(百万円)            | 71               | 9           | △418         | 1,686        | 1,349          | 162        | 9,041     |
| 平成19年3月31日残高(百万円)             | 11,126           | 9           | 5,912        | 1,677        | 18,725         | 4,465      | 85,783    |

## ⑤【連結キャッシュ・フロー計算書】

|                    |          | 前連結会計年度<br>自 平成17年4月 1日<br>至 平成18年3月31日 | 当連結会計年度<br>自 平成18年4月 1日<br>至 平成19年3月31日 |
|--------------------|----------|---|---|
| 区分                 | 注記<br>番号 | 金額<br>(百万円)                             | 金額<br>(百万円)                             |
| I 営業活動によるキャッシュ・フロー |          |   |   |
| 税金等調整前当期純利益        |          | 1,358                                   | 3,062                                   |
| 減価償却費              |          | 7,688                                   | 7,566                                   |
| 減損損失               |          | 631                                     | 2,302                                   |
| 連結調整勘定償却額          |          | 135                                     | —                                       |
| のれん償却額             |          | —                                       | 131                                     |
| 投資有価証券評価損          |          | 64                                      | 45                                      |
| 投資有価証券売却損益         |          | △ 5,944                                 | △ 279                                   |
| 匿名組合事業清算益          |          | △ 2,428                                 | —                                       |
| 貸倒引当金の増減額          |          | △ 940                                   | △ 376                                   |
| 退職給付引当金の増減額        |          | △ 2,126                                 | △ 37                                    |
| 役員退職慰労引当金の増減額      |          | △ 921                                   | △ 129                                   |
| 希望退職費用             |          | 5,341                                   | —                                       |
| 子会社退職年金特別費用        |          | 2,236                                   | —                                       |
| 受取利息及び受取配当金        |          | △ 595                                   | △ 460                                   |
| 支払利息               |          | 2,337                                   | 2,170                                   |
| 為替差損益              |          | △ 0                                     | △ 0                                     |
| 有形固定資産売却損益         |          | △ 2,665                                 | △ 6,385                                 |
| 有形固定資産除却損          |          | 1,469                                   | 1,963                                   |
| 高槻事業所跡地再開発関係費用     |          | 4,161                                   | 198                                     |
| 製品保証損失             |          | —                                       | 694                                     |
| リース解約損             |          | —                                       | 663                                     |
| 持分法による投資損益         |          | △ 1,126                                 | 450                                     |
| 営業保証金回収による収入       |          | 1,350                                   | 101                                     |
| 売上債権の増減額           |          | 5,594                                   | △ 5,121                                 |
| たな卸資産の増減額          |          | △ 3,403                                 | △ 1,102                                 |
| 仕入債務の増減額           |          | △ 830                                   | 1,189                                   |
| その他                |          | △ 8,676                                 | △ 3,518                                 |
| 小 計                |          | 2,708                                   | 3,130                                   |
| 利息及び配当金の受取額        |          | 934                                     | 778                                     |
| 利息の支払額             |          | △ 2,378                                 | △ 2,119                                 |
| 希望退職費用の支払額         |          | △ 5,341                                 | —                                       |
| 法人税等の支払額           |          | △ 4,128                                 | △ 4,542                                 |
| 営業活動によるキャッシュ・フロー   |          | △ 8,206                                 | △ 2,753                                 |

|     |                              | 前連結会計年度<br>自 平成17年4月 1日<br>至 平成18年3月31日 | 当連結会計年度<br>自 平成18年4月 1日<br>至 平成19年3月31日 |
|-----|------------------------------|---|---|
| 区分  | 注記<br>番号                     | 金額<br>(百万円)                             | 金額<br>(百万円)                             |
| II  | 投資活動によるキャッシュ・フロー             |   |   |
|     | 有形固定資産の取得による支出               | △ 6,144                                 | △ 7,609                                 |
|     | 有形固定資産の売却による収入               | 7,142                                   | 11,459                                  |
|     | 投資有価証券の取得による支出               | △ 1,926                                 | △ 42                                    |
|     | 投資有価証券の売却による収入               | 17,430                                  | 681                                     |
|     | 匿名組合事業の清算配当による収入             | 2,834                                   | —                                       |
|     | 連結の範囲の変更を伴う<br>子会社株式の売却による収入 | —                                       | 83                                      |
|     | 貸付けによる支出                     | △ 69                                    | △ 231                                   |
|     | 貸付金の回収による収入                  | 774                                     | 58                                      |
|     | その他                          | 510                                     | 162                                     |
|     | 投資活動によるキャッシュ・フロー             | 20,551                                  | 4,560                                   |
| III | 財務活動によるキャッシュ・フロー             |   |   |
|     | 短期借入金及びコマーシャル<br>ペーパーの純増減額   | 3,264                                   | 1,823                                   |
|     | 長期借入れによる収入                   | 19,391                                  | 5,807                                   |
|     | 長期借入金の返済による支出                | △ 26,451                                | △ 9,208                                 |
|     | 転換社債型新株予約権付社債の<br>発行による収入    | —                                       | 3,000                                   |
|     | 社債の償還による支出                   | △ 3,000                                 | △ 5,000                                 |
|     | 自己株式の取得による支出                 | △ 21                                    | △ 18                                    |
|     | 配当金の支払額                      | △ 1                                     | △ 3                                     |
|     | 少数株主への配当金の支払額                | △ 6                                     | △ 13                                    |
|     | 預り金の増減額                      | △ 6,562                                 | —                                       |
|     | その他                          | △ 94                                    | △ 277                                   |
|     | 財務活動によるキャッシュ・フロー             | △ 13,481                                | △ 3,890                                 |
| IV  | 現金及び現金同等物に係る換算差額             | 468                                     | 222                                     |
| V   | 現金及び現金同等物の増減額                | △ 668                                   | △ 1,861                                 |
| VI  | 現金及び現金同等物の期首残高               | 8,855                                   | 8,187                                   |
| VII | 現金及び現金同等物の期末残高               | ※1 8,187                                | 6,325                                   |

[次へ](#)

連結財務諸表作成のための基本となる重要な事項

| 項目                   | 前連結会計年度<br>自 平成17年4月 1日<br>至 平成18年3月31日  | 当連結会計年度<br>自 平成18年4月 1日<br>至 平成19年3月31日  |
|----------------------|--|--|
| 1. 連結の範囲に関する事項       | <p>(1) 連結子会社の数 76社<br/>                     主要な連結子会社名は、「第1 企業の概況 4 関係会社の状況」に記載しております。<br/>                     なお、当連結会計年度において連結子会社であったユアサ電源システム(株)、ジーエス技術サービス(株)及びジーエス関東サービス(株)が合併し、(株)ジーエス・ユアサ フィールディングスとなっております。<br/>                     連結子会社であった(株) ユアサ コーポレーションは当連結会計年度において一部事業を分割して(株)ユアサ開発を設立し、日本電池(株)と合併して、(株) ジーエス・ユアサ インダストリーとなっております。<br/>                     連結子会社であった(株) ジーエス・ユアサ インフォメーションは、(株) ジーエス・ユアサ ビジネスサポートと合併しております。</p> <p>(2) 非連結子会社の数 11社<br/>                     主要な非連結子会社は、<br/>                     (株)蓄電池会館<br/>                     ジーエス保険サービス(株)<br/>                     関西ユアサ電池販売(株)<br/>                     GS Battery (Asia) Co., Ltd.<br/>                     であります。<br/>                     非連結子会社については、いずれも小規模であり、その総資産、売上高、当期純損益(持分に見合う額)及び利益剰余金(持分に見合う額)等は、いずれも連結財務諸表に重要な影響を及ぼさないため、連結の範囲から除いております。</p> | <p>(1) 連結子会社の数 72社<br/>                     主要な連結子会社名は、「第1 企業の概況 4 関係会社の状況」に記載しております。<br/>                     なお、当連結会計年度において連結子会社であった(株)ジーエス・ユアサ マニュファクチャリング及び(株)ジーエス・ユアサ インダストリーは(株)ジーエス・ユアサ パワーサプライと合併しております。<br/>                     連結子会社であった(株)ユアサ開発は(株)ジーエス・ユアサ インターナショナルと合併しております。<br/>                     連結子会社であったジーエスパッケージ販売(株)とユアサバッテリー販売(株)が合併し、(株)ジーエス・ユアサ バッテリー販売となっております。<br/>                     United Lithium Systems Inc. を新規設立し、連結子会社に含めております。<br/>                     連結子会社であった(株)ユアサニューコムは、保有株式を売却したことにより、連結子会社から除外しております。</p> <p>(2) 非連結子会社の数 9社<br/>                     主要な非連結子会社は、<br/>                     (株)蓄電池会館<br/>                     ジーエス保険サービス(株)<br/>                     であります。</p> <p>同左</p> |
| 2. 持分法の適用に関する事項      | <p>(1) 持分法適用の非連結子会社及び関連会社数 26社<br/>                     主要な持分法適用会社名は、「第1 企業の概況 4 関係会社の状況」に記載しております。<br/>                     なお、当連結会計年度において Tata AutoComp GY Batteries Pvt. Ltd. を新規設立し、持分法適用会社を含めております。<br/>                     また、当連結会計年度において Toplite (Guangzhou) Technology Battery Co., Ltd. 及びWhidah Ltd. の重要性が増したため持分法適用会社を含めております。</p> <p>(2) 持分法を適用していない非連結子会社 10社及び 20社の関連会社については、それぞれ当期純損益(持分に見合う額)及び利益剰余金(持分に見合う額)等に与える影響は軽微であり、かつ全体としても重要性が乏しいため、持分法の適用から除いております。</p>   | <p>(1) 持分法適用の非連結子会社及び関連会社数 27社<br/>                     主要な持分法適用会社名は、「第1 企業の概況 4 関係会社の状況」に記載しております。<br/>                     なお、当連結会計年度において 連雲港倚天科技有限公司に新たに出資し、持分法適用会社を含めております。また、天津金邦鉛資源回収有限公司を新規設立し、持分法適用会社を含めております。<br/>                     また、当連結会計年度において、三洋杰士国際貿易(上海)有限公司は清算終了したため持分法適用会社から除外しております。</p> <p>(2) 持分法を適用していない非連結子会社 8社及び 20社の関連会社については、それぞれ当期純損益(持分に見合う額)及び利益剰余金(持分に見合う額)等に与える影響は軽微であり、かつ全体としても重要性が乏しいため、持分法の適用から除いております。</p>  |
| 3. 連結子会社の事業年度等に関する事項 | <p>GS Battery (U.S.A.) Inc.<br/>                     統一工業股份有限公司<br/>                     広東湯淺蓄電池有限公司<br/>                     GS Battery Vietnam Co., Ltd.<br/>                     Century Yuasa Batteries Pty Ltd.<br/>                     Yuasa Battery Europe Ltd.<br/>                     他21社</p> <p>以上27社の決算日は12月31日ですが、連結に際して仮決算を行わず決算日の財務諸表を用いて連結財務諸表を作成しております。ただし、連結決算日との間に生じた重要な取引については、連結上必要な調整を行っております。</p> <p>また、その他の連結子会社の決算日は3月31日であり連結会計年度との差異はありません。</p>   | <p>GS Battery (U.S.A.) Inc.<br/>                     統一工業股份有限公司<br/>                     広東湯淺蓄電池有限公司<br/>                     GS Battery Vietnam Co., Ltd.<br/>                     Century Yuasa Batteries Pty Ltd.<br/>                     Yuasa Battery Europe Ltd.<br/>                     他25社</p> <p>以上31社の決算日は12月31日ですが、連結に際して仮決算を行わず決算日の財務諸表を用いて連結財務諸表を作成しております。ただし、連結決算日との間に生じた重要な取引については、連結上必要な調整を行っております。</p> <p>また、その他の連結子会社の決算日は3月31日であり連結会計年度との差異はありません。</p>   |



| 項目              | 前連結会計年度<br>自 平成17年4月 1日<br>至 平成18年3月31日   | 当連結会計年度<br>自 平成18年4月 1日<br>至 平成19年3月31日   |
|-----------------|---|---|
|                 |   | <p>なお、Yuasa Battery, Inc. は当連結会計年度において決算期変更を行い、決算日を3月31日から12月31日に変更しております。このため連結財務諸表の作成にあたっては、平成18年4月1日から平成18年12月31日までの財務諸表を使用しております。</p>   |
| 4. 会計処理基準に関する事項 | <p>(1) 重要な資産の評価基準及び評価方法</p> <p>① 有価証券</p> <p>イ. 子会社株式及び関連会社株式<br/>移動平均法による原価法</p> <p>ロ. その他有価証券<br/>時価のあるもの<br/>決算日の市場相場に基づく時価法<br/>(評価差額は全部資本直入法により処理し、売却原価は移動平均法により算定)</p> <p>時価のないもの<br/>移動平均法による原価法<br/>なお、投資事業有限責任組合及びこれに類する組合への出資(証券取引法第2条第2項により有価証券とみなされるもの)については、匿名組合の財産持分相当額を「投資有価証券」として計上しております。</p> <p>② デリバティブ<br/>時価法</p> <p>③ たな卸資産<br/>製品及び商品、半製品、仕掛品、原材料及び貯蔵品<br/>主として総平均法による原価法</p> <p>(2) 重要な固定資産の減価償却の方法</p> <p>① 有形固定資産<br/>当社及び国内連結子会社については、建物は定額法、建物以外は定率法、在外連結子会社については主として定額法によっております。<br/>なお、当社及び国内連結子会社は、取得価額が10万円以上20万円未満の資産については、3年間で均等償却しております。<br/>主な耐用年数は以下のとおりです。<br/>建物及び構築物 7年～50年<br/>機械装置及び運搬具 4年～17年</p> <p>② 無形固定資産<br/>主として定額法</p> <p>③ 繰延資産の償却方法<br/>創立費については、5年で均等償却しております。</p> | <p>(1) 重要な資産の評価基準及び評価方法</p> <p>① 有価証券</p> <p>イ. 子会社株式及び関連会社株式<br/>同左</p> <p>ロ. その他有価証券<br/>時価のあるもの<br/>決算日の市場相場に基づく時価法<br/>(評価差額は全部純資産直入法により処理し、売却原価は移動平均法により算定)</p> <p>時価のないもの<br/>同左</p> <p>② デリバティブ<br/>同左</p> <p>③ たな卸資産<br/>同左</p> <p>(2) 重要な固定資産の減価償却の方法</p> <p>① 有形固定資産<br/>同左</p> <p>② 無形固定資産<br/>同左</p> <p>③ 繰延資産の償却方法</p> <p>イ. 創立費については、5年で均等償却しております。<br/>ロ. 社債発行費については、支出時に全額費用として処理しております。<br/>ハ. 株式交付費については、支出時に全額費用として処理しております。</p> |

[次へ](#)



| 項目 | 前連結会計年度<br>自 平成17年4月 1日<br>至 平成18年3月31日  | 当連結会計年度<br>自 平成18年4月 1日<br>至 平成19年3月31日  |
|----|--|--|
|    | <p>(3)重要な引当金の計上方法</p> <p>① 貸倒引当金<br/>債権の貸倒れによる損失に備えるため、当社及び国内連結子会社は、一般債権については貸倒実績率により、貸倒懸念債権等特定の債権については個別に回収可能性を検討し、回収不能見込額を計上しております。また、在外連結子会社については主として個別判定による貸倒見積高を計上しております。</p> <p>② 退職給付引当金<br/>従業員の退職給付の支給に充てるため、当連結会計年度末における退職給付債務及び年金資産の見込額（一部連結子会社は年金資産残高）に基づき、計上しております。<br/>過去勤務債務は、その発生時の従業員の平均残存勤務期間以内の一定年数（14年）による定額法により費用処理しております。<br/>会計基準変更時差異は、主として15年による按分費用処理をしております。なお、退職給付信託を設定している一部連結子会社の退職給付制度においては一括費用処理をしております。<br/>また、数理計算上の差異については、その発生時の従業員の平均残存勤務期間以内の一定年数（主として10年～14年）による定額法により発生翌連結会計年度から費用処理しております。</p> <p>③ 役員退職慰労引当金<br/>役員及び執行役員の退職時の慰労金に充てるため、当社及び一部の連結子会社の内規に基づく連結会計年度末要支給額を計上しております。</p> <p>(4)重要な外貨建の資産又は負債の本邦通貨への換算の基準<br/>外貨建金銭債権債務は、連結決算日の直物為替相場により円貨に換算し、換算差額は損益として処理しております。なお、在外連結子会社等の資産及び負債は、決算日の直物為替相場により円貨に換算し、収益及び費用は期中平均相場により円貨に換算し、換算差額は少数株主持分及び資本の部における為替換算調整勘定に含めております。</p> <p>(5)収益の計上基準<br/>売上の計上基準は原則として出荷基準によっておりますが、長期請負工事等で、かつ契約金額が5億円以上のものについては工事進行基準を採用しております。</p> <p>(6)重要なリース取引の処理方法<br/>リース物件の所有権が借主に移転すると認められるもの以外のファイナンス・リース取引については、通常の賃貸借取引に係る方法に準じた会計処理によっております。</p> <p>(7)重要なヘッジ会計の方法</p> <p>① ヘッジ会計の方法<br/>繰延ヘッジ処理を採用しております。なお、為替予約については振当処理の要件を充たしている場合は振当処理を、金利スワップについては特例処理の要件を充たしている場合には特例処理を採用しております。</p> <p>② ヘッジ手段とヘッジ対象<br/>ヘッジ手段・・・金利スワップ<br/>ヘッジ対象・・・借入金</p> | <p>(3)重要な引当金の計上方法</p> <p>① 貸倒引当金<br/>同左</p> <p>② 退職給付引当金<br/>同左</p> <p>③ 役員退職慰労引当金<br/>同左</p> <p>(4)重要な外貨建の資産又は負債の本邦通貨への換算の基準<br/>外貨建金銭債権債務は、連結決算日の直物為替相場により円貨に換算し、換算差額は損益として処理しております。なお、在外連結子会社等の資産及び負債は、決算日の直物為替相場により円貨に換算し、収益及び費用は期中平均相場により円貨に換算し、換算差額は純資産の部における為替換算調整勘定及び少数株主持分に含めております。</p> <p>(5)収益の計上基準<br/>同左</p> <p>(6)重要なリース取引の処理方法<br/>同左</p> <p>(7)重要なヘッジ会計の方法</p> <p>① ヘッジ会計の方法<br/>同左</p> <p>② ヘッジ手段とヘッジ対象<br/>ヘッジ手段・・・金利スワップ、為替予約、商品価格スワップ<br/>ヘッジ対象・・・借入金、外貨建金銭債権債務、仕入債務</p> |

| 項目                         | 前連結会計年度<br>自 平成17年4月 1日<br>至 平成18年3月31日   | 当連結会計年度<br>自 平成18年4月 1日<br>至 平成19年3月31日   |
|----------------------------|---|---|
|                            | <p>③ ヘッジ方針<br/>当社の内部規程に基づき、変動金利を固定化するため、想定元本、利息の受払条件及び契約期間等がヘッジ対象と同一となる金利スワップを行っております。</p> <p>④ ヘッジ有効性評価の方法<br/>金利スワップについては、特例処理を採用しているため有効性の評価を省略しております。</p> <p>(8)その他連結財務諸表作成のための重要な事項<br/>消費税等の会計処理の方法<br/>税抜方式によっております。</p> | <p>③ ヘッジ方針<br/>イ. 当社の内部規程に基づき、変動金利を固定化するため、想定元本、利息の受払条件及び契約期間等がヘッジ対象と同一となる金利スワップを行っております。<br/>ロ. 通常の営業過程における輸出入取引等に対する将来の為替相場変動によるリスクを軽減する目的で、為替予約を行っております。<br/>ハ. 主要原材料である鉛価格の変動リスクを軽減する目的で、商品価格スワップを行っております。</p> <p>④ ヘッジ有効性評価の方法<br/>ヘッジ開始時から有効性判定時点までの期間において、ヘッジ対象とヘッジ手段の相場変動の累計を比較し、両者の変動額の比率を基礎にして判断しております。ただし、特例処理を採用している金利スワップについては、有効性の評価を省略しております。</p> <p>(8)その他連結財務諸表作成のための重要な事項<br/>消費税等の会計処理の方法<br/>同左</p> |
| 5. 連結子会社の資産及び負債の評価に関する事項   | 連結子会社の資産及び負債の評価については全面時価評価法を採用しております。   | 同左  |
| 6. 連結調整勘定の償却に関する事項         | 5年間で均等償却しております。   | _____   |
| 7. のれんの償却に関する事項            | _____   | 主として5年間で均等償却しております。   |
| 8. 利益処分項目等の取扱いに関する事項       | 連結剰余金計算書は連結会社の利益処分について連結会計等年度中に確定した利益処分または損失処理に基づいて作成しております。  | _____   |
| 9. 連結キャッシュ・フロー計算書における資金の範囲 | 連結キャッシュ・フロー計算書における資金（現金及び現金同等物）の範囲は、手許現金、随時引き出し可能な預金及び容易に換金可能であり、かつ、価値の変動について僅少なリスクしか負わない取得日から3ヶ月以内に償還期限の到来する短期投資からなっております。   | 同左  |

[次へ](#)

連結財務諸表作成のための基本となる重要な事項の変更

| 前連結会計年度<br>自 平成17年4月 1日<br>至 平成18年3月31日   | 当連結会計年度<br>自 平成18年4月 1日<br>至 平成19年3月31日  |
|---|--|
| <p>(固定資産の減損損失に係る会計基準)</p> <p>当連結会計年度より固定資産の減損に係る会計基準（「固定資産の減損に係る会計基準の設定に関する意見書」（企業会計審議会 平成14年8月9日））及び「固定資産の減損に係る会計基準の適用指針」（企業会計基準適用指針第6号 平成15年10月31日）を適用しております。これにより営業利益及び経常利益は7百万円増加し、税金等調整前当期純利益は623百万円減少しております。なお、セグメント情報に与える影響は、当該箇所に記載しております。また、減損損失累計額については、改正後の連結財務諸表規則に基づき各資産の金額から直接控除しております。</p> |  |
|   | <p>(貸借対照表の純資産の部の表示に関する会計基準)</p> <p>当連結会計年度より、「貸借対照表の純資産の部の表示に関する会計基準」（企業会計基準第5号 平成17年12月9日）及び「貸借対照表の純資産の部の表示に関する会計基準等の適用指針」（企業会計基準適用指針第8号 平成17年12月9日）を適用しております。</p> <p>従来の資本の部の合計に相当する金額は 81,307百万円です。</p> <p>なお、連結財務諸表規則の改正により、当連結会計年度における連結貸借対照表の純資産の部については、改正後の連結財務諸表規則により作成しております。</p> |
|   | <p>(企業結合に係る会計基準)</p> <p>当連結会計年度より、「企業結合に係る会計基準」（企業会計審議会 平成15年10月31日）及び「企業結合会計基準及び事業分離等会計基準に関する適用指針」（企業会計基準適用指針第10号 最終改定 平成18年12月22日）を適用しております。</p>   |

表示方法の変更

| 前連結会計年度<br>自 平成17年4月 1日<br>至 平成18年3月31日 | 当連結会計年度<br>自 平成18年4月 1日<br>至 平成19年3月31日   |
|---|---|
|   | <p>(連結貸借対照表関係)</p> <p>当連結会計年度より、改正後の連結財務諸表規則に基づき、連結調整勘定及び営業権を「のれん」として表示しております。</p> <p>なお、前連結会計年度において、営業権は、連結貸借対照表の無形固定資産「その他」に388百万円含まれております。</p> <p>(連結キャッシュ・フロー計算書関係)</p> <p>当連結会計年度より、連結調整勘定を「のれん」として表示したことに伴い、営業活動によるキャッシュ・フローの連結調整勘定償却額を「のれん償却額」として表示しております。</p> |

[次へ](#)

注記事項  
(連結貸借対照表関係)

| 前連結会計年度<br>(平成18年3月31日)  | 当連結会計年度<br>(平成19年3月31日) |     |  |        |    |     |         |     |   |    |     |   |        |       |   |    |       |   |  |  |  |      |  |  |     |     |     |         |       |   |       |       |   |      |       |   |    |        |   |        |        |     |     |     |     |                |     |     |              |    |   |               |     |   |       |    |   |    |       |   |            |     |     |            |   |   |    |     |   |  |        |  |  |         |     |     |    |     |   |        |       |   |    |       |   |  |  |  |      |  |  |         |       |     |       |       |   |      |       |   |    |        |   |        |        |     |     |     |     |                |     |     |              |    |   |               |     |   |             |    |   |       |   |   |    |       |   |            |     |     |            |    |   |    |     |   |
|--|-------------------------|-----|--|--------|----|-----|---------|-----|---|----|-----|---|--------|-------|---|----|-------|---|--|--|--|------|--|--|-----|-----|-----|---------|-------|---|-------|-------|---|------|-------|---|----|--------|---|--------|--------|-----|-----|-----|-----|----------------|-----|-----|--------------|----|---|---------------|-----|---|-------|----|---|----|-------|---|------------|-----|-----|------------|---|---|----|-----|---|--|--------|--|--|---------|-----|-----|----|-----|---|--------|-------|---|----|-------|---|--|--|--|------|--|--|---------|-------|-----|-------|-------|---|------|-------|---|----|--------|---|--------|--------|-----|-----|-----|-----|----------------|-----|-----|--------------|----|---|---------------|-----|---|-------------|----|---|-------|---|---|----|-------|---|------------|-----|-----|------------|----|---|----|-----|---|
| <p>※1 有形固定資産の減価償却累計額は118,212百万円であります。</p> <p>※2 担保提供資産とそれに対応する債務</p> <table style="width: 100%; border-collapse: collapse;"> <tr> <td colspan="3">担保提供資産</td> </tr> <tr> <td>現金及び預金</td> <td style="text-align: right;">18</td> <td style="text-align: right;">百万円</td> </tr> <tr> <td>建物及び構築物</td> <td style="text-align: right;">152</td> <td style="text-align: right;">"</td> </tr> <tr> <td>土地</td> <td style="text-align: right;">147</td> <td style="text-align: right;">"</td> </tr> <tr> <td>投資有価証券</td> <td style="text-align: right;">6,802</td> <td style="text-align: right;">"</td> </tr> <tr> <td style="border-top: 1px solid black;">合計</td> <td style="text-align: right; border-top: 1px solid black;">7,120</td> <td style="text-align: right; border-top: 1px solid black;">"</td> </tr> <tr> <td colspan="3"> </td> </tr> <tr> <td colspan="3">対応債務</td> </tr> <tr> <td>買掛金</td> <td style="text-align: right;">226</td> <td style="text-align: right;">百万円</td> </tr> <tr> <td>短期借入金 *</td> <td style="text-align: right;">6,883</td> <td style="text-align: right;">"</td> </tr> <tr> <td>長期借入金</td> <td style="text-align: right;">4,140</td> <td style="text-align: right;">"</td> </tr> <tr> <td>保証債務</td> <td style="text-align: right;">1,138</td> <td style="text-align: right;">"</td> </tr> <tr> <td style="border-top: 1px solid black;">合計</td> <td style="text-align: right; border-top: 1px solid black;">12,389</td> <td style="text-align: right; border-top: 1px solid black;">"</td> </tr> </table> <p>* 1年以内に返済される予定の長期借入金を含んでおります。</p> <p>※3 非連結子会社及び関連会社に対するものは次のとおりであります。</p> <table style="width: 100%; border-collapse: collapse;"> <tr> <td>投資有価証券</td> <td style="text-align: right;">12,833</td> <td style="text-align: right;">百万円</td> </tr> <tr> <td>出資金</td> <td style="text-align: right;">865</td> <td style="text-align: right;">百万円</td> </tr> </table> <p>4 偶発債務</p> <p>保証債務及び保証予約</p> <p>下記の4社の銀行等の借入金に対し債務保証を行っております。</p> <table style="width: 100%; border-collapse: collapse;"> <tr> <td>PT. GS Battery</td> <td style="text-align: right;">829</td> <td style="text-align: right;">百万円</td> </tr> <tr> <td>上海杰士鼎虎動力有限公司</td> <td style="text-align: right;">23</td> <td style="text-align: right;">"</td> </tr> <tr> <td>天津東邦鉛資源再生有限公司</td> <td style="text-align: right;">131</td> <td style="text-align: right;">"</td> </tr> <tr> <td>金馬電機㈱</td> <td style="text-align: right;">16</td> <td style="text-align: right;">"</td> </tr> <tr> <td style="border-top: 1px solid black;">合計</td> <td style="text-align: right; border-top: 1px solid black;">1,001</td> <td style="text-align: right; border-top: 1px solid black;">"</td> </tr> </table> <p>この他に、下記の会社の銀行等の借入金に対し保証予約を行っております。</p> <table style="width: 100%; border-collapse: collapse;"> <tr> <td>山東華日電池有限公司</td> <td style="text-align: right;">144</td> <td style="text-align: right;">百万円</td> </tr> <tr> <td>北京日佳電源有限公司</td> <td style="text-align: right;">9</td> <td style="text-align: right;">"</td> </tr> <tr> <td style="border-top: 1px solid black;">合計</td> <td style="text-align: right; border-top: 1px solid black;">154</td> <td style="text-align: right; border-top: 1px solid black;">"</td> </tr> </table> <p>5 受取手形割引高 73 百万円</p> <p>※6 土地の再評価</p> <p>土地の再評価に関する法律（平成10年法律第34号）に基づき、一部連結子会社の事業用の土地の再評価を行い、土地再評価差額金を資本の部に計上しております。</p> <p>(1)再評価実施日 平成14年3月31日</p> <p>(2)再評価の方法</p> <p>土地の再評価に関する法律施行令（平成10年政令第119号）第2条第3号に定める「地方税法第341条第10号の土地課税台帳又は同条第11号の土地補充課税台帳に登録されている価格」に合理的な調整を行って算定しております。</p> <p>(3)再評価を行った土地の期末における時価と、再評価後の帳簿価額との差額<br/>△5,406百万円</p> | 担保提供資産                  |     |  | 現金及び預金 | 18 | 百万円 | 建物及び構築物 | 152 | " | 土地 | 147 | " | 投資有価証券 | 6,802 | " | 合計 | 7,120 | " |  |  |  | 対応債務 |  |  | 買掛金 | 226 | 百万円 | 短期借入金 * | 6,883 | " | 長期借入金 | 4,140 | " | 保証債務 | 1,138 | " | 合計 | 12,389 | " | 投資有価証券 | 12,833 | 百万円 | 出資金 | 865 | 百万円 | PT. GS Battery | 829 | 百万円 | 上海杰士鼎虎動力有限公司 | 23 | " | 天津東邦鉛資源再生有限公司 | 131 | " | 金馬電機㈱ | 16 | " | 合計 | 1,001 | " | 山東華日電池有限公司 | 144 | 百万円 | 北京日佳電源有限公司 | 9 | " | 合計 | 154 | " | <p>※1 有形固定資産の減価償却累計額は118,312百万円であります。</p> <p>※2 担保提供資産とそれに対応する債務</p> <table style="width: 100%; border-collapse: collapse;"> <tr> <td colspan="3">担保提供資産</td> </tr> <tr> <td>建物及び構築物</td> <td style="text-align: right;">153</td> <td style="text-align: right;">百万円</td> </tr> <tr> <td>土地</td> <td style="text-align: right;">147</td> <td style="text-align: right;">"</td> </tr> <tr> <td>投資有価証券</td> <td style="text-align: right;">7,098</td> <td style="text-align: right;">"</td> </tr> <tr> <td style="border-top: 1px solid black;">合計</td> <td style="text-align: right; border-top: 1px solid black;">7,400</td> <td style="text-align: right; border-top: 1px solid black;">"</td> </tr> <tr> <td colspan="3"> </td> </tr> <tr> <td colspan="3">対応債務</td> </tr> <tr> <td>短期借入金 *</td> <td style="text-align: right;">8,962</td> <td style="text-align: right;">百万円</td> </tr> <tr> <td>長期借入金</td> <td style="text-align: right;">4,564</td> <td style="text-align: right;">"</td> </tr> <tr> <td>保証債務</td> <td style="text-align: right;">1,256</td> <td style="text-align: right;">"</td> </tr> <tr> <td style="border-top: 1px solid black;">合計</td> <td style="text-align: right; border-top: 1px solid black;">14,783</td> <td style="text-align: right; border-top: 1px solid black;">"</td> </tr> </table> <p>* 1年以内に返済される予定の長期借入金を含んでおります。</p> <p>※3 非連結子会社及び関連会社に対するものは次のとおりであります。</p> <table style="width: 100%; border-collapse: collapse;"> <tr> <td>投資有価証券</td> <td style="text-align: right;">12,562</td> <td style="text-align: right;">百万円</td> </tr> <tr> <td>出資金</td> <td style="text-align: right;">843</td> <td style="text-align: right;">百万円</td> </tr> </table> <p>4 偶発債務</p> <p>保証債務及び保証予約</p> <p>下記の5社の銀行等の借入金に対し債務保証を行っております。</p> <table style="width: 100%; border-collapse: collapse;"> <tr> <td>PT. GS Battery</td> <td style="text-align: right;">773</td> <td style="text-align: right;">百万円</td> </tr> <tr> <td>上海杰士鼎虎動力有限公司</td> <td style="text-align: right;">24</td> <td style="text-align: right;">"</td> </tr> <tr> <td>天津東邦鉛資源再生有限公司</td> <td style="text-align: right;">138</td> <td style="text-align: right;">"</td> </tr> <tr> <td>連雲港倚天科技有限公司</td> <td style="text-align: right;">66</td> <td style="text-align: right;">"</td> </tr> <tr> <td>金馬電機㈱</td> <td style="text-align: right;">9</td> <td style="text-align: right;">"</td> </tr> <tr> <td style="border-top: 1px solid black;">合計</td> <td style="text-align: right; border-top: 1px solid black;">1,011</td> <td style="text-align: right; border-top: 1px solid black;">"</td> </tr> </table> <p>この他に、下記の会社の銀行等の借入金に対し保証予約を行っております。</p> <table style="width: 100%; border-collapse: collapse;"> <tr> <td>山東華日電池有限公司</td> <td style="text-align: right;">239</td> <td style="text-align: right;">百万円</td> </tr> <tr> <td>北京日佳電源有限公司</td> <td style="text-align: right;">15</td> <td style="text-align: right;">"</td> </tr> <tr> <td style="border-top: 1px solid black;">合計</td> <td style="text-align: right; border-top: 1px solid black;">254</td> <td style="text-align: right; border-top: 1px solid black;">"</td> </tr> </table> <p>5 受取手形割引高 90 百万円<br/>受取手形裏書高 2 百万円</p> <p>※6 土地の再評価</p> <p>土地の再評価に関する法律（平成10年法律第34号）に基づき、一部連結子会社の事業用の土地の再評価を行い、土地再評価差額金を純資産の部に計上しております。</p> <p>(1)再評価実施日 平成14年3月31日</p> <p>(2)再評価の方法</p> <p>土地の再評価に関する法律施行令（平成10年政令第119号）第2条第3号に定める「地方税法第341条第10号の土地課税台帳又は同条第11号の土地補充課税台帳に登録されている価格」に合理的な調整を行って算定しております。</p> <p>(3)再評価を行った土地の期末における時価と、再評価後の帳簿価額との差額<br/>△3,463百万円</p> | 担保提供資産 |  |  | 建物及び構築物 | 153 | 百万円 | 土地 | 147 | " | 投資有価証券 | 7,098 | " | 合計 | 7,400 | " |  |  |  | 対応債務 |  |  | 短期借入金 * | 8,962 | 百万円 | 長期借入金 | 4,564 | " | 保証債務 | 1,256 | " | 合計 | 14,783 | " | 投資有価証券 | 12,562 | 百万円 | 出資金 | 843 | 百万円 | PT. GS Battery | 773 | 百万円 | 上海杰士鼎虎動力有限公司 | 24 | " | 天津東邦鉛資源再生有限公司 | 138 | " | 連雲港倚天科技有限公司 | 66 | " | 金馬電機㈱ | 9 | " | 合計 | 1,011 | " | 山東華日電池有限公司 | 239 | 百万円 | 北京日佳電源有限公司 | 15 | " | 合計 | 254 | " |
| 担保提供資産   |                         |     |  |        |    |     |         |     |   |    |     |   |        |       |   |    |       |   |  |  |  |      |  |  |     |     |     |         |       |   |       |       |   |      |       |   |    |        |   |        |        |     |     |     |     |                |     |     |              |    |   |               |     |   |       |    |   |    |       |   |            |     |     |            |   |   |    |     |   |  |        |  |  |         |     |     |    |     |   |        |       |   |    |       |   |  |  |  |      |  |  |         |       |     |       |       |   |      |       |   |    |        |   |        |        |     |     |     |     |                |     |     |              |    |   |               |     |   |             |    |   |       |   |   |    |       |   |            |     |     |            |    |   |    |     |   |
| 現金及び預金   | 18                      | 百万円 |  |        |    |     |         |     |   |    |     |   |        |       |   |    |       |   |  |  |  |      |  |  |     |     |     |         |       |   |       |       |   |      |       |   |    |        |   |        |        |     |     |     |     |                |     |     |              |    |   |               |     |   |       |    |   |    |       |   |            |     |     |            |   |   |    |     |   |  |        |  |  |         |     |     |    |     |   |        |       |   |    |       |   |  |  |  |      |  |  |         |       |     |       |       |   |      |       |   |    |        |   |        |        |     |     |     |     |                |     |     |              |    |   |               |     |   |             |    |   |       |   |   |    |       |   |            |     |     |            |    |   |    |     |   |
| 建物及び構築物  | 152                     | "   |  |        |    |     |         |     |   |    |     |   |        |       |   |    |       |   |  |  |  |      |  |  |     |     |     |         |       |   |       |       |   |      |       |   |    |        |   |        |        |     |     |     |     |                |     |     |              |    |   |               |     |   |       |    |   |    |       |   |            |     |     |            |   |   |    |     |   |  |        |  |  |         |     |     |    |     |   |        |       |   |    |       |   |  |  |  |      |  |  |         |       |     |       |       |   |      |       |   |    |        |   |        |        |     |     |     |     |                |     |     |              |    |   |               |     |   |             |    |   |       |   |   |    |       |   |            |     |     |            |    |   |    |     |   |
| 土地   | 147                     | "   |  |        |    |     |         |     |   |    |     |   |        |       |   |    |       |   |  |  |  |      |  |  |     |     |     |         |       |   |       |       |   |      |       |   |    |        |   |        |        |     |     |     |     |                |     |     |              |    |   |               |     |   |       |    |   |    |       |   |            |     |     |            |   |   |    |     |   |  |        |  |  |         |     |     |    |     |   |        |       |   |    |       |   |  |  |  |      |  |  |         |       |     |       |       |   |      |       |   |    |        |   |        |        |     |     |     |     |                |     |     |              |    |   |               |     |   |             |    |   |       |   |   |    |       |   |            |     |     |            |    |   |    |     |   |
| 投資有価証券   | 6,802                   | "   |  |        |    |     |         |     |   |    |     |   |        |       |   |    |       |   |  |  |  |      |  |  |     |     |     |         |       |   |       |       |   |      |       |   |    |        |   |        |        |     |     |     |     |                |     |     |              |    |   |               |     |   |       |    |   |    |       |   |            |     |     |            |   |   |    |     |   |  |        |  |  |         |     |     |    |     |   |        |       |   |    |       |   |  |  |  |      |  |  |         |       |     |       |       |   |      |       |   |    |        |   |        |        |     |     |     |     |                |     |     |              |    |   |               |     |   |             |    |   |       |   |   |    |       |   |            |     |     |            |    |   |    |     |   |
| 合計   | 7,120                   | "   |  |        |    |     |         |     |   |    |     |   |        |       |   |    |       |   |  |  |  |      |  |  |     |     |     |         |       |   |       |       |   |      |       |   |    |        |   |        |        |     |     |     |     |                |     |     |              |    |   |               |     |   |       |    |   |    |       |   |            |     |     |            |   |   |    |     |   |  |        |  |  |         |     |     |    |     |   |        |       |   |    |       |   |  |  |  |      |  |  |         |       |     |       |       |   |      |       |   |    |        |   |        |        |     |     |     |     |                |     |     |              |    |   |               |     |   |             |    |   |       |   |   |    |       |   |            |     |     |            |    |   |    |     |   |
|  |                         |     |  |        |    |     |         |     |   |    |     |   |        |       |   |    |       |   |  |  |  |      |  |  |     |     |     |         |       |   |       |       |   |      |       |   |    |        |   |        |        |     |     |     |     |                |     |     |              |    |   |               |     |   |       |    |   |    |       |   |            |     |     |            |   |   |    |     |   |  |        |  |  |         |     |     |    |     |   |        |       |   |    |       |   |  |  |  |      |  |  |         |       |     |       |       |   |      |       |   |    |        |   |        |        |     |     |     |     |                |     |     |              |    |   |               |     |   |             |    |   |       |   |   |    |       |   |            |     |     |            |    |   |    |     |   |
| 対応債務   |                         |     |  |        |    |     |         |     |   |    |     |   |        |       |   |    |       |   |  |  |  |      |  |  |     |     |     |         |       |   |       |       |   |      |       |   |    |        |   |        |        |     |     |     |     |                |     |     |              |    |   |               |     |   |       |    |   |    |       |   |            |     |     |            |   |   |    |     |   |  |        |  |  |         |     |     |    |     |   |        |       |   |    |       |   |  |  |  |      |  |  |         |       |     |       |       |   |      |       |   |    |        |   |        |        |     |     |     |     |                |     |     |              |    |   |               |     |   |             |    |   |       |   |   |    |       |   |            |     |     |            |    |   |    |     |   |
| 買掛金  | 226                     | 百万円 |  |        |    |     |         |     |   |    |     |   |        |       |   |    |       |   |  |  |  |      |  |  |     |     |     |         |       |   |       |       |   |      |       |   |    |        |   |        |        |     |     |     |     |                |     |     |              |    |   |               |     |   |       |    |   |    |       |   |            |     |     |            |   |   |    |     |   |  |        |  |  |         |     |     |    |     |   |        |       |   |    |       |   |  |  |  |      |  |  |         |       |     |       |       |   |      |       |   |    |        |   |        |        |     |     |     |     |                |     |     |              |    |   |               |     |   |             |    |   |       |   |   |    |       |   |            |     |     |            |    |   |    |     |   |
| 短期借入金 *  | 6,883                   | "   |  |        |    |     |         |     |   |    |     |   |        |       |   |    |       |   |  |  |  |      |  |  |     |     |     |         |       |   |       |       |   |      |       |   |    |        |   |        |        |     |     |     |     |                |     |     |              |    |   |               |     |   |       |    |   |    |       |   |            |     |     |            |   |   |    |     |   |  |        |  |  |         |     |     |    |     |   |        |       |   |    |       |   |  |  |  |      |  |  |         |       |     |       |       |   |      |       |   |    |        |   |        |        |     |     |     |     |                |     |     |              |    |   |               |     |   |             |    |   |       |   |   |    |       |   |            |     |     |            |    |   |    |     |   |
| 長期借入金  | 4,140                   | "   |  |        |    |     |         |     |   |    |     |   |        |       |   |    |       |   |  |  |  |      |  |  |     |     |     |         |       |   |       |       |   |      |       |   |    |        |   |        |        |     |     |     |     |                |     |     |              |    |   |               |     |   |       |    |   |    |       |   |            |     |     |            |   |   |    |     |   |  |        |  |  |         |     |     |    |     |   |        |       |   |    |       |   |  |  |  |      |  |  |         |       |     |       |       |   |      |       |   |    |        |   |        |        |     |     |     |     |                |     |     |              |    |   |               |     |   |             |    |   |       |   |   |    |       |   |            |     |     |            |    |   |    |     |   |
| 保証債務   | 1,138                   | "   |  |        |    |     |         |     |   |    |     |   |        |       |   |    |       |   |  |  |  |      |  |  |     |     |     |         |       |   |       |       |   |      |       |   |    |        |   |        |        |     |     |     |     |                |     |     |              |    |   |               |     |   |       |    |   |    |       |   |            |     |     |            |   |   |    |     |   |  |        |  |  |         |     |     |    |     |   |        |       |   |    |       |   |  |  |  |      |  |  |         |       |     |       |       |   |      |       |   |    |        |   |        |        |     |     |     |     |                |     |     |              |    |   |               |     |   |             |    |   |       |   |   |    |       |   |            |     |     |            |    |   |    |     |   |
| 合計   | 12,389                  | "   |  |        |    |     |         |     |   |    |     |   |        |       |   |    |       |   |  |  |  |      |  |  |     |     |     |         |       |   |       |       |   |      |       |   |    |        |   |        |        |     |     |     |     |                |     |     |              |    |   |               |     |   |       |    |   |    |       |   |            |     |     |            |   |   |    |     |   |  |        |  |  |         |     |     |    |     |   |        |       |   |    |       |   |  |  |  |      |  |  |         |       |     |       |       |   |      |       |   |    |        |   |        |        |     |     |     |     |                |     |     |              |    |   |               |     |   |             |    |   |       |   |   |    |       |   |            |     |     |            |    |   |    |     |   |
| 投資有価証券   | 12,833                  | 百万円 |  |        |    |     |         |     |   |    |     |   |        |       |   |    |       |   |  |  |  |      |  |  |     |     |     |         |       |   |       |       |   |      |       |   |    |        |   |        |        |     |     |     |     |                |     |     |              |    |   |               |     |   |       |    |   |    |       |   |            |     |     |            |   |   |    |     |   |  |        |  |  |         |     |     |    |     |   |        |       |   |    |       |   |  |  |  |      |  |  |         |       |     |       |       |   |      |       |   |    |        |   |        |        |     |     |     |     |                |     |     |              |    |   |               |     |   |             |    |   |       |   |   |    |       |   |            |     |     |            |    |   |    |     |   |
| 出資金  | 865                     | 百万円 |  |        |    |     |         |     |   |    |     |   |        |       |   |    |       |   |  |  |  |      |  |  |     |     |     |         |       |   |       |       |   |      |       |   |    |        |   |        |        |     |     |     |     |                |     |     |              |    |   |               |     |   |       |    |   |    |       |   |            |     |     |            |   |   |    |     |   |  |        |  |  |         |     |     |    |     |   |        |       |   |    |       |   |  |  |  |      |  |  |         |       |     |       |       |   |      |       |   |    |        |   |        |        |     |     |     |     |                |     |     |              |    |   |               |     |   |             |    |   |       |   |   |    |       |   |            |     |     |            |    |   |    |     |   |
| PT. GS Battery   | 829                     | 百万円 |  |        |    |     |         |     |   |    |     |   |        |       |   |    |       |   |  |  |  |      |  |  |     |     |     |         |       |   |       |       |   |      |       |   |    |        |   |        |        |     |     |     |     |                |     |     |              |    |   |               |     |   |       |    |   |    |       |   |            |     |     |            |   |   |    |     |   |  |        |  |  |         |     |     |    |     |   |        |       |   |    |       |   |  |  |  |      |  |  |         |       |     |       |       |   |      |       |   |    |        |   |        |        |     |     |     |     |                |     |     |              |    |   |               |     |   |             |    |   |       |   |   |    |       |   |            |     |     |            |    |   |    |     |   |
| 上海杰士鼎虎動力有限公司   | 23                      | "   |  |        |    |     |         |     |   |    |     |   |        |       |   |    |       |   |  |  |  |      |  |  |     |     |     |         |       |   |       |       |   |      |       |   |    |        |   |        |        |     |     |     |     |                |     |     |              |    |   |               |     |   |       |    |   |    |       |   |            |     |     |            |   |   |    |     |   |  |        |  |  |         |     |     |    |     |   |        |       |   |    |       |   |  |  |  |      |  |  |         |       |     |       |       |   |      |       |   |    |        |   |        |        |     |     |     |     |                |     |     |              |    |   |               |     |   |             |    |   |       |   |   |    |       |   |            |     |     |            |    |   |    |     |   |
| 天津東邦鉛資源再生有限公司  | 131                     | "   |  |        |    |     |         |     |   |    |     |   |        |       |   |    |       |   |  |  |  |      |  |  |     |     |     |         |       |   |       |       |   |      |       |   |    |        |   |        |        |     |     |     |     |                |     |     |              |    |   |               |     |   |       |    |   |    |       |   |            |     |     |            |   |   |    |     |   |  |        |  |  |         |     |     |    |     |   |        |       |   |    |       |   |  |  |  |      |  |  |         |       |     |       |       |   |      |       |   |    |        |   |        |        |     |     |     |     |                |     |     |              |    |   |               |     |   |             |    |   |       |   |   |    |       |   |            |     |     |            |    |   |    |     |   |
| 金馬電機㈱  | 16                      | "   |  |        |    |     |         |     |   |    |     |   |        |       |   |    |       |   |  |  |  |      |  |  |     |     |     |         |       |   |       |       |   |      |       |   |    |        |   |        |        |     |     |     |     |                |     |     |              |    |   |               |     |   |       |    |   |    |       |   |            |     |     |            |   |   |    |     |   |  |        |  |  |         |     |     |    |     |   |        |       |   |    |       |   |  |  |  |      |  |  |         |       |     |       |       |   |      |       |   |    |        |   |        |        |     |     |     |     |                |     |     |              |    |   |               |     |   |             |    |   |       |   |   |    |       |   |            |     |     |            |    |   |    |     |   |
| 合計   | 1,001                   | "   |  |        |    |     |         |     |   |    |     |   |        |       |   |    |       |   |  |  |  |      |  |  |     |     |     |         |       |   |       |       |   |      |       |   |    |        |   |        |        |     |     |     |     |                |     |     |              |    |   |               |     |   |       |    |   |    |       |   |            |     |     |            |   |   |    |     |   |  |        |  |  |         |     |     |    |     |   |        |       |   |    |       |   |  |  |  |      |  |  |         |       |     |       |       |   |      |       |   |    |        |   |        |        |     |     |     |     |                |     |     |              |    |   |               |     |   |             |    |   |       |   |   |    |       |   |            |     |     |            |    |   |    |     |   |
| 山東華日電池有限公司   | 144                     | 百万円 |  |        |    |     |         |     |   |    |     |   |        |       |   |    |       |   |  |  |  |      |  |  |     |     |     |         |       |   |       |       |   |      |       |   |    |        |   |        |        |     |     |     |     |                |     |     |              |    |   |               |     |   |       |    |   |    |       |   |            |     |     |            |   |   |    |     |   |  |        |  |  |         |     |     |    |     |   |        |       |   |    |       |   |  |  |  |      |  |  |         |       |     |       |       |   |      |       |   |    |        |   |        |        |     |     |     |     |                |     |     |              |    |   |               |     |   |             |    |   |       |   |   |    |       |   |            |     |     |            |    |   |    |     |   |
| 北京日佳電源有限公司   | 9                       | "   |  |        |    |     |         |     |   |    |     |   |        |       |   |    |       |   |  |  |  |      |  |  |     |     |     |         |       |   |       |       |   |      |       |   |    |        |   |        |        |     |     |     |     |                |     |     |              |    |   |               |     |   |       |    |   |    |       |   |            |     |     |            |   |   |    |     |   |  |        |  |  |         |     |     |    |     |   |        |       |   |    |       |   |  |  |  |      |  |  |         |       |     |       |       |   |      |       |   |    |        |   |        |        |     |     |     |     |                |     |     |              |    |   |               |     |   |             |    |   |       |   |   |    |       |   |            |     |     |            |    |   |    |     |   |
| 合計   | 154                     | "   |  |        |    |     |         |     |   |    |     |   |        |       |   |    |       |   |  |  |  |      |  |  |     |     |     |         |       |   |       |       |   |      |       |   |    |        |   |        |        |     |     |     |     |                |     |     |              |    |   |               |     |   |       |    |   |    |       |   |            |     |     |            |   |   |    |     |   |  |        |  |  |         |     |     |    |     |   |        |       |   |    |       |   |  |  |  |      |  |  |         |       |     |       |       |   |      |       |   |    |        |   |        |        |     |     |     |     |                |     |     |              |    |   |               |     |   |             |    |   |       |   |   |    |       |   |            |     |     |            |    |   |    |     |   |
| 担保提供資産   |                         |     |  |        |    |     |         |     |   |    |     |   |        |       |   |    |       |   |  |  |  |      |  |  |     |     |     |         |       |   |       |       |   |      |       |   |    |        |   |        |        |     |     |     |     |                |     |     |              |    |   |               |     |   |       |    |   |    |       |   |            |     |     |            |   |   |    |     |   |  |        |  |  |         |     |     |    |     |   |        |       |   |    |       |   |  |  |  |      |  |  |         |       |     |       |       |   |      |       |   |    |        |   |        |        |     |     |     |     |                |     |     |              |    |   |               |     |   |             |    |   |       |   |   |    |       |   |            |     |     |            |    |   |    |     |   |
| 建物及び構築物  | 153                     | 百万円 |  |        |    |     |         |     |   |    |     |   |        |       |   |    |       |   |  |  |  |      |  |  |     |     |     |         |       |   |       |       |   |      |       |   |    |        |   |        |        |     |     |     |     |                |     |     |              |    |   |               |     |   |       |    |   |    |       |   |            |     |     |            |   |   |    |     |   |  |        |  |  |         |     |     |    |     |   |        |       |   |    |       |   |  |  |  |      |  |  |         |       |     |       |       |   |      |       |   |    |        |   |        |        |     |     |     |     |                |     |     |              |    |   |               |     |   |             |    |   |       |   |   |    |       |   |            |     |     |            |    |   |    |     |   |
| 土地   | 147                     | "   |  |        |    |     |         |     |   |    |     |   |        |       |   |    |       |   |  |  |  |      |  |  |     |     |     |         |       |   |       |       |   |      |       |   |    |        |   |        |        |     |     |     |     |                |     |     |              |    |   |               |     |   |       |    |   |    |       |   |            |     |     |            |   |   |    |     |   |  |        |  |  |         |     |     |    |     |   |        |       |   |    |       |   |  |  |  |      |  |  |         |       |     |       |       |   |      |       |   |    |        |   |        |        |     |     |     |     |                |     |     |              |    |   |               |     |   |             |    |   |       |   |   |    |       |   |            |     |     |            |    |   |    |     |   |
| 投資有価証券   | 7,098                   | "   |  |        |    |     |         |     |   |    |     |   |        |       |   |    |       |   |  |  |  |      |  |  |     |     |     |         |       |   |       |       |   |      |       |   |    |        |   |        |        |     |     |     |     |                |     |     |              |    |   |               |     |   |       |    |   |    |       |   |            |     |     |            |   |   |    |     |   |  |        |  |  |         |     |     |    |     |   |        |       |   |    |       |   |  |  |  |      |  |  |         |       |     |       |       |   |      |       |   |    |        |   |        |        |     |     |     |     |                |     |     |              |    |   |               |     |   |             |    |   |       |   |   |    |       |   |            |     |     |            |    |   |    |     |   |
| 合計   | 7,400                   | "   |  |        |    |     |         |     |   |    |     |   |        |       |   |    |       |   |  |  |  |      |  |  |     |     |     |         |       |   |       |       |   |      |       |   |    |        |   |        |        |     |     |     |     |                |     |     |              |    |   |               |     |   |       |    |   |    |       |   |            |     |     |            |   |   |    |     |   |  |        |  |  |         |     |     |    |     |   |        |       |   |    |       |   |  |  |  |      |  |  |         |       |     |       |       |   |      |       |   |    |        |   |        |        |     |     |     |     |                |     |     |              |    |   |               |     |   |             |    |   |       |   |   |    |       |   |            |     |     |            |    |   |    |     |   |
|  |                         |     |  |        |    |     |         |     |   |    |     |   |        |       |   |    |       |   |  |  |  |      |  |  |     |     |     |         |       |   |       |       |   |      |       |   |    |        |   |        |        |     |     |     |     |                |     |     |              |    |   |               |     |   |       |    |   |    |       |   |            |     |     |            |   |   |    |     |   |  |        |  |  |         |     |     |    |     |   |        |       |   |    |       |   |  |  |  |      |  |  |         |       |     |       |       |   |      |       |   |    |        |   |        |        |     |     |     |     |                |     |     |              |    |   |               |     |   |             |    |   |       |   |   |    |       |   |            |     |     |            |    |   |    |     |   |
| 対応債務   |                         |     |  |        |    |     |         |     |   |    |     |   |        |       |   |    |       |   |  |  |  |      |  |  |     |     |     |         |       |   |       |       |   |      |       |   |    |        |   |        |        |     |     |     |     |                |     |     |              |    |   |               |     |   |       |    |   |    |       |   |            |     |     |            |   |   |    |     |   |  |        |  |  |         |     |     |    |     |   |        |       |   |    |       |   |  |  |  |      |  |  |         |       |     |       |       |   |      |       |   |    |        |   |        |        |     |     |     |     |                |     |     |              |    |   |               |     |   |             |    |   |       |   |   |    |       |   |            |     |     |            |    |   |    |     |   |
| 短期借入金 *  | 8,962                   | 百万円 |  |        |    |     |         |     |   |    |     |   |        |       |   |    |       |   |  |  |  |      |  |  |     |     |     |         |       |   |       |       |   |      |       |   |    |        |   |        |        |     |     |     |     |                |     |     |              |    |   |               |     |   |       |    |   |    |       |   |            |     |     |            |   |   |    |     |   |  |        |  |  |         |     |     |    |     |   |        |       |   |    |       |   |  |  |  |      |  |  |         |       |     |       |       |   |      |       |   |    |        |   |        |        |     |     |     |     |                |     |     |              |    |   |               |     |   |             |    |   |       |   |   |    |       |   |            |     |     |            |    |   |    |     |   |
| 長期借入金  | 4,564                   | "   |  |        |    |     |         |     |   |    |     |   |        |       |   |    |       |   |  |  |  |      |  |  |     |     |     |         |       |   |       |       |   |      |       |   |    |        |   |        |        |     |     |     |     |                |     |     |              |    |   |               |     |   |       |    |   |    |       |   |            |     |     |            |   |   |    |     |   |  |        |  |  |         |     |     |    |     |   |        |       |   |    |       |   |  |  |  |      |  |  |         |       |     |       |       |   |      |       |   |    |        |   |        |        |     |     |     |     |                |     |     |              |    |   |               |     |   |             |    |   |       |   |   |    |       |   |            |     |     |            |    |   |    |     |   |
| 保証債務   | 1,256                   | "   |  |        |    |     |         |     |   |    |     |   |        |       |   |    |       |   |  |  |  |      |  |  |     |     |     |         |       |   |       |       |   |      |       |   |    |        |   |        |        |     |     |     |     |                |     |     |              |    |   |               |     |   |       |    |   |    |       |   |            |     |     |            |   |   |    |     |   |  |        |  |  |         |     |     |    |     |   |        |       |   |    |       |   |  |  |  |      |  |  |         |       |     |       |       |   |      |       |   |    |        |   |        |        |     |     |     |     |                |     |     |              |    |   |               |     |   |             |    |   |       |   |   |    |       |   |            |     |     |            |    |   |    |     |   |
| 合計   | 14,783                  | "   |  |        |    |     |         |     |   |    |     |   |        |       |   |    |       |   |  |  |  |      |  |  |     |     |     |         |       |   |       |       |   |      |       |   |    |        |   |        |        |     |     |     |     |                |     |     |              |    |   |               |     |   |       |    |   |    |       |   |            |     |     |            |   |   |    |     |   |  |        |  |  |         |     |     |    |     |   |        |       |   |    |       |   |  |  |  |      |  |  |         |       |     |       |       |   |      |       |   |    |        |   |        |        |     |     |     |     |                |     |     |              |    |   |               |     |   |             |    |   |       |   |   |    |       |   |            |     |     |            |    |   |    |     |   |
| 投資有価証券   | 12,562                  | 百万円 |  |        |    |     |         |     |   |    |     |   |        |       |   |    |       |   |  |  |  |      |  |  |     |     |     |         |       |   |       |       |   |      |       |   |    |        |   |        |        |     |     |     |     |                |     |     |              |    |   |               |     |   |       |    |   |    |       |   |            |     |     |            |   |   |    |     |   |  |        |  |  |         |     |     |    |     |   |        |       |   |    |       |   |  |  |  |      |  |  |         |       |     |       |       |   |      |       |   |    |        |   |        |        |     |     |     |     |                |     |     |              |    |   |               |     |   |             |    |   |       |   |   |    |       |   |            |     |     |            |    |   |    |     |   |
| 出資金  | 843                     | 百万円 |  |        |    |     |         |     |   |    |     |   |        |       |   |    |       |   |  |  |  |      |  |  |     |     |     |         |       |   |       |       |   |      |       |   |    |        |   |        |        |     |     |     |     |                |     |     |              |    |   |               |     |   |       |    |   |    |       |   |            |     |     |            |   |   |    |     |   |  |        |  |  |         |     |     |    |     |   |        |       |   |    |       |   |  |  |  |      |  |  |         |       |     |       |       |   |      |       |   |    |        |   |        |        |     |     |     |     |                |     |     |              |    |   |               |     |   |             |    |   |       |   |   |    |       |   |            |     |     |            |    |   |    |     |   |
| PT. GS Battery   | 773                     | 百万円 |  |        |    |     |         |     |   |    |     |   |        |       |   |    |       |   |  |  |  |      |  |  |     |     |     |         |       |   |       |       |   |      |       |   |    |        |   |        |        |     |     |     |     |                |     |     |              |    |   |               |     |   |       |    |   |    |       |   |            |     |     |            |   |   |    |     |   |  |        |  |  |         |     |     |    |     |   |        |       |   |    |       |   |  |  |  |      |  |  |         |       |     |       |       |   |      |       |   |    |        |   |        |        |     |     |     |     |                |     |     |              |    |   |               |     |   |             |    |   |       |   |   |    |       |   |            |     |     |            |    |   |    |     |   |
| 上海杰士鼎虎動力有限公司   | 24                      | "   |  |        |    |     |         |     |   |    |     |   |        |       |   |    |       |   |  |  |  |      |  |  |     |     |     |         |       |   |       |       |   |      |       |   |    |        |   |        |        |     |     |     |     |                |     |     |              |    |   |               |     |   |       |    |   |    |       |   |            |     |     |            |   |   |    |     |   |  |        |  |  |         |     |     |    |     |   |        |       |   |    |       |   |  |  |  |      |  |  |         |       |     |       |       |   |      |       |   |    |        |   |        |        |     |     |     |     |                |     |     |              |    |   |               |     |   |             |    |   |       |   |   |    |       |   |            |     |     |            |    |   |    |     |   |
| 天津東邦鉛資源再生有限公司  | 138                     | "   |  |        |    |     |         |     |   |    |     |   |        |       |   |    |       |   |  |  |  |      |  |  |     |     |     |         |       |   |       |       |   |      |       |   |    |        |   |        |        |     |     |     |     |                |     |     |              |    |   |               |     |   |       |    |   |    |       |   |            |     |     |            |   |   |    |     |   |  |        |  |  |         |     |     |    |     |   |        |       |   |    |       |   |  |  |  |      |  |  |         |       |     |       |       |   |      |       |   |    |        |   |        |        |     |     |     |     |                |     |     |              |    |   |               |     |   |             |    |   |       |   |   |    |       |   |            |     |     |            |    |   |    |     |   |
| 連雲港倚天科技有限公司  | 66                      | "   |  |        |    |     |         |     |   |    |     |   |        |       |   |    |       |   |  |  |  |      |  |  |     |     |     |         |       |   |       |       |   |      |       |   |    |        |   |        |        |     |     |     |     |                |     |     |              |    |   |               |     |   |       |    |   |    |       |   |            |     |     |            |   |   |    |     |   |  |        |  |  |         |     |     |    |     |   |        |       |   |    |       |   |  |  |  |      |  |  |         |       |     |       |       |   |      |       |   |    |        |   |        |        |     |     |     |     |                |     |     |              |    |   |               |     |   |             |    |   |       |   |   |    |       |   |            |     |     |            |    |   |    |     |   |
| 金馬電機㈱  | 9                       | "   |  |        |    |     |         |     |   |    |     |   |        |       |   |    |       |   |  |  |  |      |  |  |     |     |     |         |       |   |       |       |   |      |       |   |    |        |   |        |        |     |     |     |     |                |     |     |              |    |   |               |     |   |       |    |   |    |       |   |            |     |     |            |   |   |    |     |   |  |        |  |  |         |     |     |    |     |   |        |       |   |    |       |   |  |  |  |      |  |  |         |       |     |       |       |   |      |       |   |    |        |   |        |        |     |     |     |     |                |     |     |              |    |   |               |     |   |             |    |   |       |   |   |    |       |   |            |     |     |            |    |   |    |     |   |
| 合計   | 1,011                   | "   |  |        |    |     |         |     |   |    |     |   |        |       |   |    |       |   |  |  |  |      |  |  |     |     |     |         |       |   |       |       |   |      |       |   |    |        |   |        |        |     |     |     |     |                |     |     |              |    |   |               |     |   |       |    |   |    |       |   |            |     |     |            |   |   |    |     |   |  |        |  |  |         |     |     |    |     |   |        |       |   |    |       |   |  |  |  |      |  |  |         |       |     |       |       |   |      |       |   |    |        |   |        |        |     |     |     |     |                |     |     |              |    |   |               |     |   |             |    |   |       |   |   |    |       |   |            |     |     |            |    |   |    |     |   |
| 山東華日電池有限公司   | 239                     | 百万円 |  |        |    |     |         |     |   |    |     |   |        |       |   |    |       |   |  |  |  |      |  |  |     |     |     |         |       |   |       |       |   |      |       |   |    |        |   |        |        |     |     |     |     |                |     |     |              |    |   |               |     |   |       |    |   |    |       |   |            |     |     |            |   |   |    |     |   |  |        |  |  |         |     |     |    |     |   |        |       |   |    |       |   |  |  |  |      |  |  |         |       |     |       |       |   |      |       |   |    |        |   |        |        |     |     |     |     |                |     |     |              |    |   |               |     |   |             |    |   |       |   |   |    |       |   |            |     |     |            |    |   |    |     |   |
| 北京日佳電源有限公司   | 15                      | "   |  |        |    |     |         |     |   |    |     |   |        |       |   |    |       |   |  |  |  |      |  |  |     |     |     |         |       |   |       |       |   |      |       |   |    |        |   |        |        |     |     |     |     |                |     |     |              |    |   |               |     |   |       |    |   |    |       |   |            |     |     |            |   |   |    |     |   |  |        |  |  |         |     |     |    |     |   |        |       |   |    |       |   |  |  |  |      |  |  |         |       |     |       |       |   |      |       |   |    |        |   |        |        |     |     |     |     |                |     |     |              |    |   |               |     |   |             |    |   |       |   |   |    |       |   |            |     |     |            |    |   |    |     |   |
| 合計   | 254                     | "   |  |        |    |     |         |     |   |    |     |   |        |       |   |    |       |   |  |  |  |      |  |  |     |     |     |         |       |   |       |       |   |      |       |   |    |        |   |        |        |     |     |     |     |                |     |     |              |    |   |               |     |   |       |    |   |    |       |   |            |     |     |            |   |   |    |     |   |  |        |  |  |         |     |     |    |     |   |        |       |   |    |       |   |  |  |  |      |  |  |         |       |     |       |       |   |      |       |   |    |        |   |        |        |     |     |     |     |                |     |     |              |    |   |               |     |   |             |    |   |       |   |   |    |       |   |            |     |     |            |    |   |    |     |   |

| 前連結会計年度<br>(平成18年3月31日)  | 当連結会計年度<br>(平成19年3月31日)  |      |     |     |      |    |     |
|--|--|------|-----|-----|------|----|-----|
| ※7 投資有価証券には、貸付有価証券9,477百万円が含まれております。   | ※7 投資有価証券には、貸付有価証券8,445百万円が含まれております。   |      |     |     |      |    |     |
| ※8 当社の発行済株式総数は、普通株式355,539千株であります。   | ※8 _____   |      |     |     |      |    |     |
| ※9 連結会社が保有する連結財務諸表提出会社の株式の数は、普通株式293,037株であります。  | ※9 _____   |      |     |     |      |    |     |
| ※10 _____  | <p>※10 連結会計年度末日満期手形の会計処理については、当連結会計年度の末日が金融機関の休日でありましたが、満期日に決済が行われたものとして処理しております。当連結会計年度末日満期手形の金額は、次のとおりであります。</p> <table style="margin-left: 40px;"> <tr> <td>受取手形</td> <td style="text-align: right;">171</td> <td style="text-align: right;">百万円</td> </tr> <tr> <td>支払手形</td> <td style="text-align: right;">79</td> <td style="text-align: right;">百万円</td> </tr> </table>  | 受取手形 | 171 | 百万円 | 支払手形 | 79 | 百万円 |
| 受取手形   | 171  | 百万円  |     |     |      |    |     |
| 支払手形   | 79   | 百万円  |     |     |      |    |     |
| <p>11 財務制限条項</p> <p>借入金のうち、シンジケートローン契約(残高合計18,600百万円)には、財務制限条項が付されており、下記のいずれかの条項に抵触した場合、多数貸付人の請求に基づくエージェントの借入人に対する通知により、契約上の全ての債務について期限の利益を失い、借入金元本及び利息を支払うことになっております。</p> <p>(条項)</p> <p>(1)① シンジケートローン契約による借入の内、6,600百万円<br/>平成17年3月期以降の各年度の決算期の末日(中間決算を除く)における連結貸借対照表に記載される資本の部の合計金額を543億円以上に維持すること。</p> <p>(1)② シンジケートローン契約による借入の内、12,000百万円<br/>平成17年3月期における連結貸借対照表に記載される資本の部の合計金額を512億円以上に、平成18年3月期以降については、(i)512億円または(ii)直前の営業年度末の連結貸借対照表における資本の部の合計金額の75%のいずれか高い方の金額以上に維持すること。</p> <p>(2) 各年度の決算期の末日(中間決算を除く)における損益計算書に記載される経常損益を2期連続で損失としないこと。</p> <p>(3) 平成17年3月期以降の各営業年度末の報告書等に記載される連結貸借対照表における有利子負債(短期借入金、1年以内返済予定長期借入金、長期借入金、社債等)の合計を、資本の部の合計の2倍以下に維持すること。</p> <p>(4) 各年度の決算期の末日(中間決算を除く)における連結損益計算書に記載される経常損益を2期連続で損失としないこと。</p> | <p>11 財務制限条項</p> <p>借入金のうち、シンジケートローン契約(残高合計17,560百万円)には、財務制限条項が付されており、下記のいずれかの条項に抵触した場合、多数貸付人の請求に基づくエージェントの借入人に対する通知により、契約上の全ての債務について期限の利益を失い、借入金元本及び利息を支払うことになっております。</p> <p>(条項)</p> <p>(1)① シンジケートローン契約による借入の内、5,560百万円<br/>平成17年3月期以降の各年度の決算期の末日(中間決算を除く)における連結貸借対照表に記載される従来の資本の部の合計金額を543億円以上に維持すること。</p> <p>(1)② シンジケートローン契約による借入の内、12,000百万円<br/>平成17年3月期における連結貸借対照表に記載される従来の資本の部の合計金額を512億円以上に、平成18年3月期以降については、(i)512億円または(ii)直前の営業年度末の連結貸借対照表における従来の資本の部の合計金額の75%のいずれか高い方の金額以上に維持すること。</p> <p>(2) 各年度の決算期の末日(中間決算を除く)における損益計算書に記載される経常損益を2期連続で損失としないこと。</p> <p>(3) 平成17年3月期以降の各営業年度末の報告書等に記載される連結貸借対照表における有利子負債(短期借入金、1年以内返済予定長期借入金、長期借入金、社債等)の合計を、従来の資本の部の合計の2倍以下に維持すること。</p> <p>(4) 各年度の決算期の末日(中間決算を除く)における連結損益計算書に記載される経常損益を2期連続で損失としないこと。</p> |      |     |     |      |    |     |

[次へ](#)

## (連結損益計算書関係)

| 前連結会計年度<br>自 平成17年4月 1日<br>至 平成18年3月31日  | 当連結会計年度<br>自 平成18年4月 1日<br>至 平成19年3月31日          |       |     |           |        |   |       |       |   |        |       |   |  |         |     |  |           |       |       |           |     |           |     |       |          |     |   |  |       |       |     |           |        |   |       |       |   |        |       |   |        |       |   |       |       |   |       |       |   |        |     |   |          |    |   |
|--|--|-------|-----|-----------|--------|---|-------|-------|---|--------|-------|---|--|---------|-----|--|-----------|-------|-------|-----------|-----|-----------|-----|-------|----------|-----|---|--|-------|-------|-----|-----------|--------|---|-------|-------|---|--------|-------|---|--------|-------|---|-------|-------|---|-------|-------|---|--------|-----|---|----------|----|---|
| <p>※1 販売費及び一般管理費の主要な費目及び金額は下記のとおりであります。</p> <table style="width: 100%; border-collapse: collapse;"> <tr><td style="width: 80%;">荷造運送費</td><td style="text-align: right;">7,958</td><td style="text-align: right;">百万円</td></tr> <tr><td>従業員給与及び賞与</td><td style="text-align: right;">14,678</td><td style="text-align: right;">"</td></tr> <tr><td>福利厚生費</td><td style="text-align: right;">2,516</td><td style="text-align: right;">"</td></tr> <tr><td>退職給付費用</td><td style="text-align: right;">3,121</td><td style="text-align: right;">"</td></tr> <tr><td>不動産賃借料</td><td style="text-align: right;">1,191</td><td style="text-align: right;">"</td></tr> <tr><td>減価償却費</td><td style="text-align: right;">1,662</td><td style="text-align: right;">"</td></tr> <tr><td>研究開発費</td><td style="text-align: right;">2,621</td><td style="text-align: right;">"</td></tr> <tr><td>連結調整勘定償却額</td><td style="text-align: right;">135</td><td style="text-align: right;">"</td></tr> <tr><td>貸倒引当金繰入額</td><td style="text-align: right;">182</td><td style="text-align: right;">"</td></tr> </table> | 荷造運送費  | 7,958 | 百万円 | 従業員給与及び賞与 | 14,678 | " | 福利厚生費 | 2,516 | " | 退職給付費用 | 3,121 | " | 不動産賃借料   | 1,191   | "   | 減価償却費  | 1,662     | "     | 研究開発費 | 2,621     | "   | 連結調整勘定償却額 | 135 | "     | 貸倒引当金繰入額 | 182 | " | <p>※1 販売費及び一般管理費の主要な費目及び金額は下記のとおりであります。</p> <table style="width: 100%; border-collapse: collapse;"> <tr><td style="width: 80%;">荷造運送費</td><td style="text-align: right;">9,026</td><td style="text-align: right;">百万円</td></tr> <tr><td>従業員給与及び賞与</td><td style="text-align: right;">14,304</td><td style="text-align: right;">"</td></tr> <tr><td>福利厚生費</td><td style="text-align: right;">2,050</td><td style="text-align: right;">"</td></tr> <tr><td>退職給付費用</td><td style="text-align: right;">1,725</td><td style="text-align: right;">"</td></tr> <tr><td>不動産賃借料</td><td style="text-align: right;">1,206</td><td style="text-align: right;">"</td></tr> <tr><td>減価償却費</td><td style="text-align: right;">1,262</td><td style="text-align: right;">"</td></tr> <tr><td>研究開発費</td><td style="text-align: right;">2,587</td><td style="text-align: right;">"</td></tr> <tr><td>のれん償却額</td><td style="text-align: right;">131</td><td style="text-align: right;">"</td></tr> <tr><td>貸倒引当金繰入額</td><td style="text-align: right;">76</td><td style="text-align: right;">"</td></tr> </table> | 荷造運送費 | 9,026 | 百万円 | 従業員給与及び賞与 | 14,304 | " | 福利厚生費 | 2,050 | " | 退職給付費用 | 1,725 | " | 不動産賃借料 | 1,206 | " | 減価償却費 | 1,262 | " | 研究開発費 | 2,587 | " | のれん償却額 | 131 | " | 貸倒引当金繰入額 | 76 | " |
| 荷造運送費  | 7,958  | 百万円   |     |           |        |   |       |       |   |        |       |   |  |         |     |  |           |       |       |           |     |           |     |       |          |     |   |  |       |       |     |           |        |   |       |       |   |        |       |   |        |       |   |       |       |   |       |       |   |        |     |   |          |    |   |
| 従業員給与及び賞与  | 14,678   | "     |     |           |        |   |       |       |   |        |       |   |  |         |     |  |           |       |       |           |     |           |     |       |          |     |   |  |       |       |     |           |        |   |       |       |   |        |       |   |        |       |   |       |       |   |       |       |   |        |     |   |          |    |   |
| 福利厚生費  | 2,516  | "     |     |           |        |   |       |       |   |        |       |   |  |         |     |  |           |       |       |           |     |           |     |       |          |     |   |  |       |       |     |           |        |   |       |       |   |        |       |   |        |       |   |       |       |   |       |       |   |        |     |   |          |    |   |
| 退職給付費用   | 3,121  | "     |     |           |        |   |       |       |   |        |       |   |  |         |     |  |           |       |       |           |     |           |     |       |          |     |   |  |       |       |     |           |        |   |       |       |   |        |       |   |        |       |   |       |       |   |       |       |   |        |     |   |          |    |   |
| 不動産賃借料   | 1,191  | "     |     |           |        |   |       |       |   |        |       |   |  |         |     |  |           |       |       |           |     |           |     |       |          |     |   |  |       |       |     |           |        |   |       |       |   |        |       |   |        |       |   |       |       |   |       |       |   |        |     |   |          |    |   |
| 減価償却費  | 1,662  | "     |     |           |        |   |       |       |   |        |       |   |  |         |     |  |           |       |       |           |     |           |     |       |          |     |   |  |       |       |     |           |        |   |       |       |   |        |       |   |        |       |   |       |       |   |       |       |   |        |     |   |          |    |   |
| 研究開発費  | 2,621  | "     |     |           |        |   |       |       |   |        |       |   |  |         |     |  |           |       |       |           |     |           |     |       |          |     |   |  |       |       |     |           |        |   |       |       |   |        |       |   |        |       |   |       |       |   |       |       |   |        |     |   |          |    |   |
| 連結調整勘定償却額  | 135  | "     |     |           |        |   |       |       |   |        |       |   |  |         |     |  |           |       |       |           |     |           |     |       |          |     |   |  |       |       |     |           |        |   |       |       |   |        |       |   |        |       |   |       |       |   |       |       |   |        |     |   |          |    |   |
| 貸倒引当金繰入額   | 182  | "     |     |           |        |   |       |       |   |        |       |   |  |         |     |  |           |       |       |           |     |           |     |       |          |     |   |  |       |       |     |           |        |   |       |       |   |        |       |   |        |       |   |       |       |   |       |       |   |        |     |   |          |    |   |
| 荷造運送費  | 9,026  | 百万円   |     |           |        |   |       |       |   |        |       |   |  |         |     |  |           |       |       |           |     |           |     |       |          |     |   |  |       |       |     |           |        |   |       |       |   |        |       |   |        |       |   |       |       |   |       |       |   |        |     |   |          |    |   |
| 従業員給与及び賞与  | 14,304   | "     |     |           |        |   |       |       |   |        |       |   |  |         |     |  |           |       |       |           |     |           |     |       |          |     |   |  |       |       |     |           |        |   |       |       |   |        |       |   |        |       |   |       |       |   |       |       |   |        |     |   |          |    |   |
| 福利厚生費  | 2,050  | "     |     |           |        |   |       |       |   |        |       |   |  |         |     |  |           |       |       |           |     |           |     |       |          |     |   |  |       |       |     |           |        |   |       |       |   |        |       |   |        |       |   |       |       |   |       |       |   |        |     |   |          |    |   |
| 退職給付費用   | 1,725  | "     |     |           |        |   |       |       |   |        |       |   |  |         |     |  |           |       |       |           |     |           |     |       |          |     |   |  |       |       |     |           |        |   |       |       |   |        |       |   |        |       |   |       |       |   |       |       |   |        |     |   |          |    |   |
| 不動産賃借料   | 1,206  | "     |     |           |        |   |       |       |   |        |       |   |  |         |     |  |           |       |       |           |     |           |     |       |          |     |   |  |       |       |     |           |        |   |       |       |   |        |       |   |        |       |   |       |       |   |       |       |   |        |     |   |          |    |   |
| 減価償却費  | 1,262  | "     |     |           |        |   |       |       |   |        |       |   |  |         |     |  |           |       |       |           |     |           |     |       |          |     |   |  |       |       |     |           |        |   |       |       |   |        |       |   |        |       |   |       |       |   |       |       |   |        |     |   |          |    |   |
| 研究開発費  | 2,587  | "     |     |           |        |   |       |       |   |        |       |   |  |         |     |  |           |       |       |           |     |           |     |       |          |     |   |  |       |       |     |           |        |   |       |       |   |        |       |   |        |       |   |       |       |   |       |       |   |        |     |   |          |    |   |
| のれん償却額   | 131  | "     |     |           |        |   |       |       |   |        |       |   |  |         |     |  |           |       |       |           |     |           |     |       |          |     |   |  |       |       |     |           |        |   |       |       |   |        |       |   |        |       |   |       |       |   |       |       |   |        |     |   |          |    |   |
| 貸倒引当金繰入額   | 76   | "     |     |           |        |   |       |       |   |        |       |   |  |         |     |  |           |       |       |           |     |           |     |       |          |     |   |  |       |       |     |           |        |   |       |       |   |        |       |   |        |       |   |       |       |   |       |       |   |        |     |   |          |    |   |
| <p>※2 一般管理費及び当期製造費用に含まれる研究開発費は4,353百万円であります。</p>   | <p>※2 一般管理費及び当期製造費用に含まれる研究開発費は4,536百万円であります。</p> |       |     |           |        |   |       |       |   |        |       |   |  |         |     |  |           |       |       |           |     |           |     |       |          |     |   |  |       |       |     |           |        |   |       |       |   |        |       |   |        |       |   |       |       |   |       |       |   |        |     |   |          |    |   |
| <p>※3 固定資産売却益の内訳は下記のとおりであります。</p> <table style="width: 100%; border-collapse: collapse;"> <tr><td style="width: 80%;">建物及び構築物※</td><td style="text-align: right;">563</td><td style="text-align: right;">百万円</td></tr> <tr><td>機械装置及び運搬具</td><td style="text-align: right;">24</td><td style="text-align: right;">"</td></tr> <tr><td>土地※</td><td style="text-align: right;">2,742</td><td style="text-align: right;">"</td></tr> <tr><td>その他</td><td style="text-align: right;">1</td><td style="text-align: right;">"</td></tr> <tr><td style="border-top: 1px solid black;">合計</td><td style="text-align: right;">3,330</td><td style="text-align: right;">"</td></tr> </table> <p>※内、2,979百万円は新橋土地建物の信託受益権の譲渡によるものであります。</p>   | 建物及び構築物※   | 563   | 百万円 | 機械装置及び運搬具 | 24     | " | 土地※   | 2,742 | " | その他    | 1     | " | 合計   | 3,330   | "   | <p>※3 固定資産売却益の内訳は下記のとおりであります。</p> <table style="width: 100%; border-collapse: collapse;"> <tr><td style="width: 80%;">建物及び構築物</td><td style="text-align: right;">2</td><td style="text-align: right;">百万円</td></tr> <tr><td>機械装置及び運搬具</td><td style="text-align: right;">33</td><td style="text-align: right;">"</td></tr> <tr><td>土地</td><td style="text-align: right;">6,354</td><td style="text-align: right;">"</td></tr> <tr><td>その他</td><td style="text-align: right;">2</td><td style="text-align: right;">"</td></tr> <tr><td style="border-top: 1px solid black;">合計</td><td style="text-align: right;">6,393</td><td style="text-align: right;">"</td></tr> </table> | 建物及び構築物   | 2     | 百万円   | 機械装置及び運搬具 | 33  | "         | 土地  | 6,354 | "        | その他 | 2 | "  | 合計    | 6,393 | "   |           |        |   |       |       |   |        |       |   |        |       |   |       |       |   |       |       |   |        |     |   |          |    |   |
| 建物及び構築物※   | 563  | 百万円   |     |           |        |   |       |       |   |        |       |   |  |         |     |  |           |       |       |           |     |           |     |       |          |     |   |  |       |       |     |           |        |   |       |       |   |        |       |   |        |       |   |       |       |   |       |       |   |        |     |   |          |    |   |
| 機械装置及び運搬具  | 24   | "     |     |           |        |   |       |       |   |        |       |   |  |         |     |  |           |       |       |           |     |           |     |       |          |     |   |  |       |       |     |           |        |   |       |       |   |        |       |   |        |       |   |       |       |   |       |       |   |        |     |   |          |    |   |
| 土地※  | 2,742  | "     |     |           |        |   |       |       |   |        |       |   |  |         |     |  |           |       |       |           |     |           |     |       |          |     |   |  |       |       |     |           |        |   |       |       |   |        |       |   |        |       |   |       |       |   |       |       |   |        |     |   |          |    |   |
| その他  | 1  | "     |     |           |        |   |       |       |   |        |       |   |  |         |     |  |           |       |       |           |     |           |     |       |          |     |   |  |       |       |     |           |        |   |       |       |   |        |       |   |        |       |   |       |       |   |       |       |   |        |     |   |          |    |   |
| 合計   | 3,330  | "     |     |           |        |   |       |       |   |        |       |   |  |         |     |  |           |       |       |           |     |           |     |       |          |     |   |  |       |       |     |           |        |   |       |       |   |        |       |   |        |       |   |       |       |   |       |       |   |        |     |   |          |    |   |
| 建物及び構築物  | 2  | 百万円   |     |           |        |   |       |       |   |        |       |   |  |         |     |  |           |       |       |           |     |           |     |       |          |     |   |  |       |       |     |           |        |   |       |       |   |        |       |   |        |       |   |       |       |   |       |       |   |        |     |   |          |    |   |
| 機械装置及び運搬具  | 33   | "     |     |           |        |   |       |       |   |        |       |   |  |         |     |  |           |       |       |           |     |           |     |       |          |     |   |  |       |       |     |           |        |   |       |       |   |        |       |   |        |       |   |       |       |   |       |       |   |        |     |   |          |    |   |
| 土地   | 6,354  | "     |     |           |        |   |       |       |   |        |       |   |  |         |     |  |           |       |       |           |     |           |     |       |          |     |   |  |       |       |     |           |        |   |       |       |   |        |       |   |        |       |   |       |       |   |       |       |   |        |     |   |          |    |   |
| その他  | 2  | "     |     |           |        |   |       |       |   |        |       |   |  |         |     |  |           |       |       |           |     |           |     |       |          |     |   |  |       |       |     |           |        |   |       |       |   |        |       |   |        |       |   |       |       |   |       |       |   |        |     |   |          |    |   |
| 合計   | 6,393  | "     |     |           |        |   |       |       |   |        |       |   |  |         |     |  |           |       |       |           |     |           |     |       |          |     |   |  |       |       |     |           |        |   |       |       |   |        |       |   |        |       |   |       |       |   |       |       |   |        |     |   |          |    |   |
| <p>※4 固定資産除却損の内訳は下記のとおりであります。</p> <table style="width: 100%; border-collapse: collapse;"> <tr><td style="width: 80%;">建物及び構築物</td><td style="text-align: right;">473</td><td style="text-align: right;">百万円</td></tr> <tr><td>機械装置及び運搬具</td><td style="text-align: right;">946</td><td style="text-align: right;">"</td></tr> <tr><td>その他</td><td style="text-align: right;">48</td><td style="text-align: right;">"</td></tr> <tr><td style="border-top: 1px solid black;">合計</td><td style="text-align: right;">1,469</td><td style="text-align: right;">"</td></tr> </table>  | 建物及び構築物  | 473   | 百万円 | 機械装置及び運搬具 | 946    | " | その他   | 48    | " | 合計     | 1,469 | " | <p>※4 固定資産除却損の内訳は下記のとおりであります。</p> <table style="width: 100%; border-collapse: collapse;"> <tr><td style="width: 80%;">建物及び構築物</td><td style="text-align: right;">108</td><td style="text-align: right;">百万円</td></tr> <tr><td>機械装置及び運搬具</td><td style="text-align: right;">1,630</td><td style="text-align: right;">"</td></tr> <tr><td>その他</td><td style="text-align: right;">224</td><td style="text-align: right;">"</td></tr> <tr><td style="border-top: 1px solid black;">合計</td><td style="text-align: right;">1,963</td><td style="text-align: right;">"</td></tr> </table> | 建物及び構築物 | 108 | 百万円  | 機械装置及び運搬具 | 1,630 | "     | その他       | 224 | "         | 合計  | 1,963 | "        |     |   |  |       |       |     |           |        |   |       |       |   |        |       |   |        |       |   |       |       |   |       |       |   |        |     |   |          |    |   |
| 建物及び構築物  | 473  | 百万円   |     |           |        |   |       |       |   |        |       |   |  |         |     |  |           |       |       |           |     |           |     |       |          |     |   |  |       |       |     |           |        |   |       |       |   |        |       |   |        |       |   |       |       |   |       |       |   |        |     |   |          |    |   |
| 機械装置及び運搬具  | 946  | "     |     |           |        |   |       |       |   |        |       |   |  |         |     |  |           |       |       |           |     |           |     |       |          |     |   |  |       |       |     |           |        |   |       |       |   |        |       |   |        |       |   |       |       |   |       |       |   |        |     |   |          |    |   |
| その他  | 48   | "     |     |           |        |   |       |       |   |        |       |   |  |         |     |  |           |       |       |           |     |           |     |       |          |     |   |  |       |       |     |           |        |   |       |       |   |        |       |   |        |       |   |       |       |   |       |       |   |        |     |   |          |    |   |
| 合計   | 1,469  | "     |     |           |        |   |       |       |   |        |       |   |  |         |     |  |           |       |       |           |     |           |     |       |          |     |   |  |       |       |     |           |        |   |       |       |   |        |       |   |        |       |   |       |       |   |       |       |   |        |     |   |          |    |   |
| 建物及び構築物  | 108  | 百万円   |     |           |        |   |       |       |   |        |       |   |  |         |     |  |           |       |       |           |     |           |     |       |          |     |   |  |       |       |     |           |        |   |       |       |   |        |       |   |        |       |   |       |       |   |       |       |   |        |     |   |          |    |   |
| 機械装置及び運搬具  | 1,630  | "     |     |           |        |   |       |       |   |        |       |   |  |         |     |  |           |       |       |           |     |           |     |       |          |     |   |  |       |       |     |           |        |   |       |       |   |        |       |   |        |       |   |       |       |   |       |       |   |        |     |   |          |    |   |
| その他  | 224  | "     |     |           |        |   |       |       |   |        |       |   |  |         |     |  |           |       |       |           |     |           |     |       |          |     |   |  |       |       |     |           |        |   |       |       |   |        |       |   |        |       |   |       |       |   |       |       |   |        |     |   |          |    |   |
| 合計   | 1,963  | "     |     |           |        |   |       |       |   |        |       |   |  |         |     |  |           |       |       |           |     |           |     |       |          |     |   |  |       |       |     |           |        |   |       |       |   |        |       |   |        |       |   |       |       |   |       |       |   |        |     |   |          |    |   |
| <p>※5 固定資産売却損の内訳は下記のとおりであります。</p> <table style="width: 100%; border-collapse: collapse;"> <tr><td style="width: 80%;">建物及び構築物</td><td style="text-align: right;">144</td><td style="text-align: right;">百万円</td></tr> <tr><td>機械装置及び運搬具</td><td style="text-align: right;">3</td><td style="text-align: right;">"</td></tr> <tr><td>土地</td><td style="text-align: right;">515</td><td style="text-align: right;">"</td></tr> <tr><td>その他</td><td style="text-align: right;">1</td><td style="text-align: right;">"</td></tr> <tr><td style="border-top: 1px solid black;">合計</td><td style="text-align: right;">664</td><td style="text-align: right;">"</td></tr> </table>  | 建物及び構築物  | 144   | 百万円 | 機械装置及び運搬具 | 3      | " | 土地    | 515   | " | その他    | 1     | " | 合計   | 664     | "   | <p>※5 固定資産売却損の内訳は下記のとおりであります。</p> <table style="width: 100%; border-collapse: collapse;"> <tr><td style="width: 80%;">建物及び構築物</td><td style="text-align: right;">1</td><td style="text-align: right;">百万円</td></tr> <tr><td>機械装置及び運搬具</td><td style="text-align: right;">4</td><td style="text-align: right;">"</td></tr> <tr><td>その他</td><td style="text-align: right;">2</td><td style="text-align: right;">"</td></tr> <tr><td style="border-top: 1px solid black;">合計</td><td style="text-align: right;">8</td><td style="text-align: right;">"</td></tr> </table>   | 建物及び構築物   | 1     | 百万円   | 機械装置及び運搬具 | 4   | "         | その他 | 2     | "        | 合計  | 8 | "  |       |       |     |           |        |   |       |       |   |        |       |   |        |       |   |       |       |   |       |       |   |        |     |   |          |    |   |
| 建物及び構築物  | 144  | 百万円   |     |           |        |   |       |       |   |        |       |   |  |         |     |  |           |       |       |           |     |           |     |       |          |     |   |  |       |       |     |           |        |   |       |       |   |        |       |   |        |       |   |       |       |   |       |       |   |        |     |   |          |    |   |
| 機械装置及び運搬具  | 3  | "     |     |           |        |   |       |       |   |        |       |   |  |         |     |  |           |       |       |           |     |           |     |       |          |     |   |  |       |       |     |           |        |   |       |       |   |        |       |   |        |       |   |       |       |   |       |       |   |        |     |   |          |    |   |
| 土地   | 515  | "     |     |           |        |   |       |       |   |        |       |   |  |         |     |  |           |       |       |           |     |           |     |       |          |     |   |  |       |       |     |           |        |   |       |       |   |        |       |   |        |       |   |       |       |   |       |       |   |        |     |   |          |    |   |
| その他  | 1  | "     |     |           |        |   |       |       |   |        |       |   |  |         |     |  |           |       |       |           |     |           |     |       |          |     |   |  |       |       |     |           |        |   |       |       |   |        |       |   |        |       |   |       |       |   |       |       |   |        |     |   |          |    |   |
| 合計   | 664  | "     |     |           |        |   |       |       |   |        |       |   |  |         |     |  |           |       |       |           |     |           |     |       |          |     |   |  |       |       |     |           |        |   |       |       |   |        |       |   |        |       |   |       |       |   |       |       |   |        |     |   |          |    |   |
| 建物及び構築物  | 1  | 百万円   |     |           |        |   |       |       |   |        |       |   |  |         |     |  |           |       |       |           |     |           |     |       |          |     |   |  |       |       |     |           |        |   |       |       |   |        |       |   |        |       |   |       |       |   |       |       |   |        |     |   |          |    |   |
| 機械装置及び運搬具  | 4  | "     |     |           |        |   |       |       |   |        |       |   |  |         |     |  |           |       |       |           |     |           |     |       |          |     |   |  |       |       |     |           |        |   |       |       |   |        |       |   |        |       |   |       |       |   |       |       |   |        |     |   |          |    |   |
| その他  | 2  | "     |     |           |        |   |       |       |   |        |       |   |  |         |     |  |           |       |       |           |     |           |     |       |          |     |   |  |       |       |     |           |        |   |       |       |   |        |       |   |        |       |   |       |       |   |       |       |   |        |     |   |          |    |   |
| 合計   | 8  | "     |     |           |        |   |       |       |   |        |       |   |  |         |     |  |           |       |       |           |     |           |     |       |          |     |   |  |       |       |     |           |        |   |       |       |   |        |       |   |        |       |   |       |       |   |       |       |   |        |     |   |          |    |   |

| 前連結会計年度<br>自 平成17年4月 1日<br>至 平成18年3月31日  | 当連結会計年度<br>自 平成18年4月 1日<br>至 平成19年3月31日 |                     |    |       |                    |                   |      |                       |                     |    |         |         |     |           |     |    |     |     |    |    |     |   |    |    |    |       |                    |                  |    |         |         |     |           |     |    |     |       |     |     |    |    |       |
|--|---|---------------------|----|-------|--------------------|-------------------|------|-----------------------|---------------------|----|---------|---------|-----|-----------|-----|----|-----|-----|----|----|-----|---|----|----|----|-------|--------------------|------------------|----|---------|---------|-----|-----------|-----|----|-----|-------|-----|-----|----|----|-------|
| <p>※6 当連結会計年度において、以下の資産グループについて減損損失を計上いたしました。</p> <table border="1"> <thead> <tr> <th>用途</th> <th>種類</th> <th>場所</th> </tr> </thead> <tbody> <tr> <td>事業用資産</td> <td>建物及び構築物、機械装置及び運搬具等</td> <td>北海道<br/>札幌市<br/>他5件</td> </tr> <tr> <td>遊休資産</td> <td>建物及び構築物、機械装置及び運搬具、土地等</td> <td>大阪府<br/>東大阪市<br/>他13件</td> </tr> </tbody> </table> <p>(減損損失の認識に至った経緯)</p> <p>事業用資産については、固定資産を使用している事業の収益性が低下し、かつ市場価格についても下落したため、また遊休資産については、市場価格が著しく下落したため、減損損失631百万円を特別損失に計上しております。</p> <p>(減損損失の金額)</p> <table border="1"> <thead> <tr> <th>種類</th> <th>金額(百万円)</th> </tr> </thead> <tbody> <tr> <td>建物及び構築物</td> <td>193</td> </tr> <tr> <td>機械装置及び運搬具</td> <td>163</td> </tr> <tr> <td>土地</td> <td>228</td> </tr> <tr> <td>その他</td> <td>46</td> </tr> <tr> <td>合計</td> <td>631</td> </tr> </tbody> </table> <p>(グルーピング方法)</p> <p>事業用資産については、独立したキャッシュ・フローを生み出す最小単位である、管理会計上使用している事業区分等の単位によりグルーピングしております。賃貸用不動産及び遊休資産については、個別物件単位でグルーピングしております。</p> <p>(回収可能価額の算定方法等)</p> <p>回収可能価額は、使用価値または正味売却価額により測定しております。使用価値は将来キャッシュ・フローを5%で割り引いて算定しており、正味売却価額は、主として路線価による相続税評価額に合理的な調整を行って算出した金額に基づき算定しております。</p> | 用途                                      | 種類                  | 場所 | 事業用資産 | 建物及び構築物、機械装置及び運搬具等 | 北海道<br>札幌市<br>他5件 | 遊休資産 | 建物及び構築物、機械装置及び運搬具、土地等 | 大阪府<br>東大阪市<br>他13件 | 種類 | 金額(百万円) | 建物及び構築物 | 193 | 機械装置及び運搬具 | 163 | 土地 | 228 | その他 | 46 | 合計 | 631 | <p>※6 当連結会計年度において、以下の資産グループについて減損損失を計上いたしました。</p> <table border="1"> <thead> <tr> <th>用途</th> <th>種類</th> <th>場所</th> </tr> </thead> <tbody> <tr> <td>事業用資産</td> <td>建物及び構築物、機械装置及び運搬具等</td> <td>京都府<br/>福知山市<br/>他</td> </tr> </tbody> </table> <p>(減損損失の認識に至った経緯)</p> <p>事業用資産については、固定資産を使用している事業の収益性が低下し、かつ市場価格についても下落したため、減損損失2,302百万円を特別損失に計上しております。</p> <p>(減損損失の金額)</p> <table border="1"> <thead> <tr> <th>種類</th> <th>金額(百万円)</th> </tr> </thead> <tbody> <tr> <td>建物及び構築物</td> <td>642</td> </tr> <tr> <td>機械装置及び運搬具</td> <td>499</td> </tr> <tr> <td>土地</td> <td>702</td> </tr> <tr> <td>リース資産</td> <td>396</td> </tr> <tr> <td>その他</td> <td>62</td> </tr> <tr> <td>合計</td> <td>2,302</td> </tr> </tbody> </table> <p>(グルーピング方法)</p> <p>同左</p> <p>(回収可能価額の算定方法等)</p> <p>同左</p> | 用途 | 種類 | 場所 | 事業用資産 | 建物及び構築物、機械装置及び運搬具等 | 京都府<br>福知山市<br>他 | 種類 | 金額(百万円) | 建物及び構築物 | 642 | 機械装置及び運搬具 | 499 | 土地 | 702 | リース資産 | 396 | その他 | 62 | 合計 | 2,302 |
| 用途   | 種類                                      | 場所                  |    |       |                    |                   |      |                       |                     |    |         |         |     |           |     |    |     |     |    |    |     |   |    |    |    |       |                    |                  |    |         |         |     |           |     |    |     |       |     |     |    |    |       |
| 事業用資産  | 建物及び構築物、機械装置及び運搬具等                      | 北海道<br>札幌市<br>他5件   |    |       |                    |                   |      |                       |                     |    |         |         |     |           |     |    |     |     |    |    |     |   |    |    |    |       |                    |                  |    |         |         |     |           |     |    |     |       |     |     |    |    |       |
| 遊休資産   | 建物及び構築物、機械装置及び運搬具、土地等                   | 大阪府<br>東大阪市<br>他13件 |    |       |                    |                   |      |                       |                     |    |         |         |     |           |     |    |     |     |    |    |     |   |    |    |    |       |                    |                  |    |         |         |     |           |     |    |     |       |     |     |    |    |       |
| 種類   | 金額(百万円)                                 |                     |    |       |                    |                   |      |                       |                     |    |         |         |     |           |     |    |     |     |    |    |     |   |    |    |    |       |                    |                  |    |         |         |     |           |     |    |     |       |     |     |    |    |       |
| 建物及び構築物  | 193                                     |                     |    |       |                    |                   |      |                       |                     |    |         |         |     |           |     |    |     |     |    |    |     |   |    |    |    |       |                    |                  |    |         |         |     |           |     |    |     |       |     |     |    |    |       |
| 機械装置及び運搬具  | 163                                     |                     |    |       |                    |                   |      |                       |                     |    |         |         |     |           |     |    |     |     |    |    |     |   |    |    |    |       |                    |                  |    |         |         |     |           |     |    |     |       |     |     |    |    |       |
| 土地   | 228                                     |                     |    |       |                    |                   |      |                       |                     |    |         |         |     |           |     |    |     |     |    |    |     |   |    |    |    |       |                    |                  |    |         |         |     |           |     |    |     |       |     |     |    |    |       |
| その他  | 46                                      |                     |    |       |                    |                   |      |                       |                     |    |         |         |     |           |     |    |     |     |    |    |     |   |    |    |    |       |                    |                  |    |         |         |     |           |     |    |     |       |     |     |    |    |       |
| 合計   | 631                                     |                     |    |       |                    |                   |      |                       |                     |    |         |         |     |           |     |    |     |     |    |    |     |   |    |    |    |       |                    |                  |    |         |         |     |           |     |    |     |       |     |     |    |    |       |
| 用途   | 種類                                      | 場所                  |    |       |                    |                   |      |                       |                     |    |         |         |     |           |     |    |     |     |    |    |     |   |    |    |    |       |                    |                  |    |         |         |     |           |     |    |     |       |     |     |    |    |       |
| 事業用資産  | 建物及び構築物、機械装置及び運搬具等                      | 京都府<br>福知山市<br>他    |    |       |                    |                   |      |                       |                     |    |         |         |     |           |     |    |     |     |    |    |     |   |    |    |    |       |                    |                  |    |         |         |     |           |     |    |     |       |     |     |    |    |       |
| 種類   | 金額(百万円)                                 |                     |    |       |                    |                   |      |                       |                     |    |         |         |     |           |     |    |     |     |    |    |     |   |    |    |    |       |                    |                  |    |         |         |     |           |     |    |     |       |     |     |    |    |       |
| 建物及び構築物  | 642                                     |                     |    |       |                    |                   |      |                       |                     |    |         |         |     |           |     |    |     |     |    |    |     |   |    |    |    |       |                    |                  |    |         |         |     |           |     |    |     |       |     |     |    |    |       |
| 機械装置及び運搬具  | 499                                     |                     |    |       |                    |                   |      |                       |                     |    |         |         |     |           |     |    |     |     |    |    |     |   |    |    |    |       |                    |                  |    |         |         |     |           |     |    |     |       |     |     |    |    |       |
| 土地   | 702                                     |                     |    |       |                    |                   |      |                       |                     |    |         |         |     |           |     |    |     |     |    |    |     |   |    |    |    |       |                    |                  |    |         |         |     |           |     |    |     |       |     |     |    |    |       |
| リース資産  | 396                                     |                     |    |       |                    |                   |      |                       |                     |    |         |         |     |           |     |    |     |     |    |    |     |   |    |    |    |       |                    |                  |    |         |         |     |           |     |    |     |       |     |     |    |    |       |
| その他  | 62                                      |                     |    |       |                    |                   |      |                       |                     |    |         |         |     |           |     |    |     |     |    |    |     |   |    |    |    |       |                    |                  |    |         |         |     |           |     |    |     |       |     |     |    |    |       |
| 合計   | 2,302                                   |                     |    |       |                    |                   |      |                       |                     |    |         |         |     |           |     |    |     |     |    |    |     |   |    |    |    |       |                    |                  |    |         |         |     |           |     |    |     |       |     |     |    |    |       |

[次へ](#)

(連結株主資本等変動計算書関係)

当連結会計年度(自平成18年4月1日至平成19年3月31日)

1. 発行済株式の種類及び総数並びに自己株式の種類及び株式数に関する事項

|          | 前連結会計<br>年度末株式数<br>(千株) | 当連結会計<br>年度増加株式数<br>(千株) | 当連結会計<br>年度減少株式数<br>(千株) | 当連結会計<br>年度末株式数<br>(千株) |
|----------|-------------------------|--------------------------|--------------------------|-------------------------|
| 発行済株式    |                         |                          |                          |                         |
| 普通株式(注)1 | 355,539                 | 12,035                   | —                        | 367,574                 |
| 合計       | 355,539                 | 12,035                   | —                        | 367,574                 |
| 自己株式     |                         |                          |                          |                         |
| 普通株式(注)2 | 293                     | 65                       | —                        | 358                     |
| 合計       | 293                     | 65                       | —                        | 358                     |

- (注) 1. 普通株式の発行済株式の総数の増加 12,035千株は、転換社債型新株予約権付社債の転換によるものであります。  
2. 普通株式の自己株式の増加 65千株は、主に単元未満株式の買取りによるものであります。

2. 新株予約権に関する事項

| 区分            | 新株予約権<br>の内訳                              | 新株予約権<br>の目的となる<br>株券の種類 | 新株予約権の目的となる株式の数(千株) |               |               |              | 当連結会計<br>年度末残高<br>(百万円) |
|---------------|---|--------------------------|---------------------|---------------|---------------|--------------|-------------------------|
|               |   |                          | 前連結会計<br>年度末        | 当連結会計<br>年度増加 | 当連結会計<br>年度減少 | 当連結会計<br>年度末 |                         |
| 提出会社<br>(親会社) | 第1回無担保<br>転換社債型<br>新株予約権付<br>社債<br>(注)1,2 | 普通株式                     | —                   | 12,035        | 12,035        | —            | —                       |
| 合計            |   |                          | —                   | 12,035        | 12,035        | —            | —                       |

- (注) 1. 当連結会計年度の増加のうち、10,341千株は本転換社債型新株予約権付社債の発行によるものであり、  
1,693千株は発行価格の修正によるものであります。  
2. 当連結会計年度の減少は、本転換社債型新株予約権付社債の権利行使によるものであります。

3. 配当に関する事項

基準日が当連結会計年度に属する配当のうち、配当の効力発生日が翌連結会計年度となるもの

| (決議)                 | 株式の種類 | 配当の総額    | 配当の原資 | 1株当たり<br>配当額 | 基準日        | 効力発生日      |
|----------------------|-------|----------|-------|--------------|------------|------------|
| 平成19年6月28日<br>定時株主総会 | 普通株式  | 1,101百万円 | 利益剰余金 | 3円           | 平成19年3月31日 | 平成19年6月29日 |

[次へ](#)



## (連結キャッシュ・フロー計算書関係)

| 前連結会計年度<br>自 平成17年4月 1日<br>至 平成18年3月31日  | 当連結会計年度<br>自 平成18年4月 1日<br>至 平成19年3月31日   |                           |                  |                             |           |                       |   |          |           |                  |       |           |         |
|--|---|---------------------------|------------------|-----------------------------|-----------|-----------------------|---|----------|-----------|------------------|-------|-----------|---------|
| <p>※1 現金及び現金同等物の期末残高と連結貸借対照表に掲記されている科目の金額との関係</p> <p style="text-align: right;">(平成18年3月31日現在)</p> <table style="width: 100%; border-collapse: collapse;"> <tr> <td style="width: 80%;">現金及び預金勘定</td> <td style="text-align: right;">8,560 百万円</td> </tr> <tr> <td>預入期間が3ヶ月を超える定期預金</td> <td style="text-align: right;">△373 "</td> </tr> <tr> <td style="border-top: 1px solid black;">現金及び現金同等物</td> <td style="text-align: right; border-top: 1px solid black;">8,187 "</td> </tr> </table> | 現金及び預金勘定  | 8,560 百万円                 | 預入期間が3ヶ月を超える定期預金 | △373 "                      | 現金及び現金同等物 | 8,187 "               | <p>※1 現金及び現金同等物の期末残高と連結貸借対照表に掲記されている科目の金額との関係</p> <p style="text-align: right;">(平成19年3月31日現在)</p> <table style="width: 100%; border-collapse: collapse;"> <tr> <td style="width: 80%;">現金及び預金勘定</td> <td style="text-align: right;">6,395 百万円</td> </tr> <tr> <td>預入期間が3ヶ月を超える定期預金</td> <td style="text-align: right;">△69 "</td> </tr> <tr> <td style="border-top: 1px solid black;">現金及び現金同等物</td> <td style="text-align: right; border-top: 1px solid black;">6,325 "</td> </tr> </table> | 現金及び預金勘定 | 6,395 百万円 | 預入期間が3ヶ月を超える定期預金 | △69 " | 現金及び現金同等物 | 6,325 " |
| 現金及び預金勘定   | 8,560 百万円   |                           |                  |                             |           |                       |   |          |           |                  |       |           |         |
| 預入期間が3ヶ月を超える定期預金   | △373 "  |                           |                  |                             |           |                       |   |          |           |                  |       |           |         |
| 現金及び現金同等物  | 8,187 "   |                           |                  |                             |           |                       |   |          |           |                  |       |           |         |
| 現金及び預金勘定   | 6,395 百万円   |                           |                  |                             |           |                       |   |          |           |                  |       |           |         |
| 預入期間が3ヶ月を超える定期預金   | △69 "   |                           |                  |                             |           |                       |   |          |           |                  |       |           |         |
| 現金及び現金同等物  | 6,325 "   |                           |                  |                             |           |                       |   |          |           |                  |       |           |         |
| <p>※2 _____</p>  | <p>※2 株式の売却により連結の範囲から除いた会社の資産及び負債の主な内訳</p> <p>株式の売却により(株)ユアサニューコムを連結の範囲から除外したことによる資産及び負債の内訳は次のとおりであります。</p> <table style="width: 100%; border-collapse: collapse;"> <tr> <td style="width: 80%;">流動資産</td> <td style="text-align: right;">341 百万円</td> </tr> <tr> <td>固定資産</td> <td style="text-align: right;">22 "</td> </tr> <tr> <td style="border-top: 1px solid black;">資産合計</td> <td style="text-align: right; border-top: 1px solid black;">363 "</td> </tr> <tr> <td>流動負債</td> <td style="text-align: right;">296 "</td> </tr> <tr> <td>固定負債</td> <td style="text-align: right;">2 "</td> </tr> <tr> <td style="border-top: 1px solid black;">負債合計</td> <td style="text-align: right; border-top: 1px solid black;">299 "</td> </tr> </table> | 流動資産                      | 341 百万円          | 固定資産                        | 22 "      | 資産合計                  | 363 "   | 流動負債     | 296 "     | 固定負債             | 2 "   | 負債合計      | 299 "   |
| 流動資産   | 341 百万円   |                           |                  |                             |           |                       |   |          |           |                  |       |           |         |
| 固定資産   | 22 "  |                           |                  |                             |           |                       |   |          |           |                  |       |           |         |
| 資産合計   | 363 "   |                           |                  |                             |           |                       |   |          |           |                  |       |           |         |
| 流動負債   | 296 "   |                           |                  |                             |           |                       |   |          |           |                  |       |           |         |
| 固定負債   | 2 "   |                           |                  |                             |           |                       |   |          |           |                  |       |           |         |
| 負債合計   | 299 "   |                           |                  |                             |           |                       |   |          |           |                  |       |           |         |
| <p>3 _____</p>   | <p>3 重要な非資金取引の内容</p> <p>転換社債型新株予約権付社債の転換</p> <table style="width: 100%; border-collapse: collapse;"> <tr> <td style="width: 80%;">転換社債型新株予約権付社債の転換による資本金増加額</td> <td style="text-align: right;">1,505 百万円</td> </tr> <tr> <td>転換社債型新株予約権付社債の転換による資本準備金増加額</td> <td style="text-align: right;">1,494 "</td> </tr> <tr> <td>転換による転換社債型新株予約権付社債の減少</td> <td style="text-align: right;">3,000 "</td> </tr> </table>   | 転換社債型新株予約権付社債の転換による資本金増加額 | 1,505 百万円        | 転換社債型新株予約権付社債の転換による資本準備金増加額 | 1,494 "   | 転換による転換社債型新株予約権付社債の減少 | 3,000 "   |          |           |                  |       |           |         |
| 転換社債型新株予約権付社債の転換による資本金増加額  | 1,505 百万円   |                           |                  |                             |           |                       |   |          |           |                  |       |           |         |
| 転換社債型新株予約権付社債の転換による資本準備金増加額  | 1,494 "   |                           |                  |                             |           |                       |   |          |           |                  |       |           |         |
| 転換による転換社債型新株予約権付社債の減少  | 3,000 "   |                           |                  |                             |           |                       |   |          |           |                  |       |           |         |

[次へ](#)

## (リース取引関係)

| 前連結会計年度<br>自 平成17年4月 1日<br>至 平成18年3月31日  | 当連結会計年度<br>自 平成18年4月 1日<br>至 平成19年3月31日 |                             |                             |                      |           |       |       |       |     |   |       |       |     |       |       |       |     |       |     |     |       |   |   |       |   |        |       |     |          |       |   |   |  |                      |                             |                             |                      |           |       |       |     |       |     |       |     |   |       |    |       |       |     |       |     |     |     |     |       |   |   |       |   |        |       |     |          |       |   |      |     |   |
|--|---|-----------------------------|-----------------------------|----------------------|-----------|-------|-------|-------|-----|---|-------|-------|-----|-------|-------|-------|-----|-------|-----|-----|-------|---|---|-------|---|--------|-------|-----|----------|-------|---|---|--|----------------------|-----------------------------|-----------------------------|----------------------|-----------|-------|-------|-----|-------|-----|-------|-----|---|-------|----|-------|-------|-----|-------|-----|-----|-----|-----|-------|---|---|-------|---|--------|-------|-----|----------|-------|---|------|-----|---|
| <p>1 リース物件の所有権が借主に移転すると認められるもの以外のファイナンス・リース取引</p> <p>(1) リース物件の取得価額相当額、減価償却累計額相当額及び期末残高相当額</p> <table border="1"> <thead> <tr> <th></th> <th style="text-align: center;">取得価額<br/>相当額<br/>(百万円)</th> <th style="text-align: center;">減価償却累<br/>計額相当額<br/>(百万円)</th> <th style="text-align: center;">期末残高<br/>相当額<br/>(百万円)</th> </tr> </thead> <tbody> <tr> <td>機械装置及び運搬具</td> <td style="text-align: center;">5,064</td> <td style="text-align: center;">1,989</td> <td style="text-align: center;">3,074</td> </tr> <tr> <td>その他</td> <td style="text-align: center;">3,367</td> <td style="text-align: center;">1,522</td> <td style="text-align: center;">1,844</td> </tr> <tr> <td>合計</td> <td style="text-align: center;">8,431</td> <td style="text-align: center;">3,512</td> <td style="text-align: center;">4,919</td> </tr> </tbody> </table> <p>(注) 取得価額相当額は、未経過リース料期末残高が有形固定資産の期末残高等に占める割合が低いため、支払利子込み法により算定しております。</p> <p>(2) 未経過リース料期末残高相当額</p> <table style="width: 100%;"> <tbody> <tr> <td style="width: 30%;">1年内</td> <td style="text-align: right;">1,183</td> <td style="text-align: right;">百万円</td> </tr> <tr> <td>1年超</td> <td style="text-align: right;">3,735</td> <td style="text-align: right;">"</td> </tr> <tr> <td>計</td> <td style="text-align: right; border-top: 1px solid black;">4,919</td> <td style="text-align: right; border-top: 1px solid black;">"</td> </tr> </tbody> </table> <p>(注) 未経過リース料期末残高相当額は、未経過リース料期末残高が有形固定資産の期末残高等に占める割合が低いため、支払利子込み法により算定しております。</p> <p>(3) 支払リース料及び減価償却費相当額</p> <table style="width: 100%;"> <tbody> <tr> <td style="width: 30%;">支払リース料</td> <td style="text-align: right;">1,196</td> <td style="text-align: right;">百万円</td> </tr> <tr> <td>減価償却費相当額</td> <td style="text-align: right;">1,196</td> <td style="text-align: right;">"</td> </tr> </tbody> </table> <p>(4) 減価償却費相当額の算定方法</p> <p>リース期間を耐用年数とし、残存価額を零とする定額法によっております。</p> |   | 取得価額<br>相当額<br>(百万円)        | 減価償却累<br>計額相当額<br>(百万円)     | 期末残高<br>相当額<br>(百万円) | 機械装置及び運搬具 | 5,064 | 1,989 | 3,074 | その他 | 3,367   | 1,522 | 1,844 | 合計  | 8,431 | 3,512 | 4,919 | 1年内 | 1,183 | 百万円 | 1年超 | 3,735 | " | 計 | 4,919 | " | 支払リース料 | 1,196 | 百万円 | 減価償却費相当額 | 1,196 | " | <p>1 リース物件の所有権が借主に移転すると認められるもの以外のファイナンス・リース取引</p> <p>(1) リース物件の取得価額相当額、減価償却累計額相当額、減損損失累計額相当額及び期末残高相当額</p> <table border="1"> <thead> <tr> <th></th> <th style="text-align: center;">取得価額<br/>相当額<br/>(百万円)</th> <th style="text-align: center;">減価償却累<br/>計額<br/>相当額<br/>(百万円)</th> <th style="text-align: center;">減損損失<br/>累計額<br/>相当額<br/>(百万円)</th> <th style="text-align: center;">期末残高<br/>相当額<br/>(百万円)</th> </tr> </thead> <tbody> <tr> <td>機械装置及び運搬具</td> <td style="text-align: center;">5,183</td> <td style="text-align: center;">2,589</td> <td style="text-align: center;">396</td> <td style="text-align: center;">2,197</td> </tr> <tr> <td>その他</td> <td style="text-align: center;">2,089</td> <td style="text-align: center;">948</td> <td style="text-align: center;">-</td> <td style="text-align: center;">1,140</td> </tr> <tr> <td>合計</td> <td style="text-align: center;">7,272</td> <td style="text-align: center;">3,538</td> <td style="text-align: center;">396</td> <td style="text-align: center;">3,338</td> </tr> </tbody> </table> <p>(注) 同左</p> <p>(2) 未経過リース料期末残高相当額</p> <table style="width: 100%;"> <tbody> <tr> <td style="width: 30%;">1年内</td> <td style="text-align: right;">988</td> <td style="text-align: right;">百万円</td> </tr> <tr> <td>1年超</td> <td style="text-align: right;">2,746</td> <td style="text-align: right;">"</td> </tr> <tr> <td>計</td> <td style="text-align: right; border-top: 1px solid black;">3,734</td> <td style="text-align: right; border-top: 1px solid black;">"</td> </tr> </tbody> </table> <p>リース資産減損勘定の残高 396百万円</p> <p>(注) 同左</p> <p>(3) 支払リース料、減価償却費相当額及び減損損失</p> <table style="width: 100%;"> <tbody> <tr> <td style="width: 30%;">支払リース料</td> <td style="text-align: right;">1,020</td> <td style="text-align: right;">百万円</td> </tr> <tr> <td>減価償却費相当額</td> <td style="text-align: right;">1,020</td> <td style="text-align: right;">"</td> </tr> <tr> <td>減損損失</td> <td style="text-align: right;">396</td> <td style="text-align: right;">"</td> </tr> </tbody> </table> <p>(4) 減価償却費相当額の算定方法</p> <p>同左</p> |  | 取得価額<br>相当額<br>(百万円) | 減価償却累<br>計額<br>相当額<br>(百万円) | 減損損失<br>累計額<br>相当額<br>(百万円) | 期末残高<br>相当額<br>(百万円) | 機械装置及び運搬具 | 5,183 | 2,589 | 396 | 2,197 | その他 | 2,089 | 948 | - | 1,140 | 合計 | 7,272 | 3,538 | 396 | 3,338 | 1年内 | 988 | 百万円 | 1年超 | 2,746 | " | 計 | 3,734 | " | 支払リース料 | 1,020 | 百万円 | 減価償却費相当額 | 1,020 | " | 減損損失 | 396 | " |
|  | 取得価額<br>相当額<br>(百万円)                    | 減価償却累<br>計額相当額<br>(百万円)     | 期末残高<br>相当額<br>(百万円)        |                      |           |       |       |       |     |   |       |       |     |       |       |       |     |       |     |     |       |   |   |       |   |        |       |     |          |       |   |   |  |                      |                             |                             |                      |           |       |       |     |       |     |       |     |   |       |    |       |       |     |       |     |     |     |     |       |   |   |       |   |        |       |     |          |       |   |      |     |   |
| 機械装置及び運搬具  | 5,064                                   | 1,989                       | 3,074                       |                      |           |       |       |       |     |   |       |       |     |       |       |       |     |       |     |     |       |   |   |       |   |        |       |     |          |       |   |   |  |                      |                             |                             |                      |           |       |       |     |       |     |       |     |   |       |    |       |       |     |       |     |     |     |     |       |   |   |       |   |        |       |     |          |       |   |      |     |   |
| その他  | 3,367                                   | 1,522                       | 1,844                       |                      |           |       |       |       |     |   |       |       |     |       |       |       |     |       |     |     |       |   |   |       |   |        |       |     |          |       |   |   |  |                      |                             |                             |                      |           |       |       |     |       |     |       |     |   |       |    |       |       |     |       |     |     |     |     |       |   |   |       |   |        |       |     |          |       |   |      |     |   |
| 合計   | 8,431                                   | 3,512                       | 4,919                       |                      |           |       |       |       |     |   |       |       |     |       |       |       |     |       |     |     |       |   |   |       |   |        |       |     |          |       |   |   |  |                      |                             |                             |                      |           |       |       |     |       |     |       |     |   |       |    |       |       |     |       |     |     |     |     |       |   |   |       |   |        |       |     |          |       |   |      |     |   |
| 1年内  | 1,183                                   | 百万円                         |                             |                      |           |       |       |       |     |   |       |       |     |       |       |       |     |       |     |     |       |   |   |       |   |        |       |     |          |       |   |   |  |                      |                             |                             |                      |           |       |       |     |       |     |       |     |   |       |    |       |       |     |       |     |     |     |     |       |   |   |       |   |        |       |     |          |       |   |      |     |   |
| 1年超  | 3,735                                   | "                           |                             |                      |           |       |       |       |     |   |       |       |     |       |       |       |     |       |     |     |       |   |   |       |   |        |       |     |          |       |   |   |  |                      |                             |                             |                      |           |       |       |     |       |     |       |     |   |       |    |       |       |     |       |     |     |     |     |       |   |   |       |   |        |       |     |          |       |   |      |     |   |
| 計  | 4,919                                   | "                           |                             |                      |           |       |       |       |     |   |       |       |     |       |       |       |     |       |     |     |       |   |   |       |   |        |       |     |          |       |   |   |  |                      |                             |                             |                      |           |       |       |     |       |     |       |     |   |       |    |       |       |     |       |     |     |     |     |       |   |   |       |   |        |       |     |          |       |   |      |     |   |
| 支払リース料   | 1,196                                   | 百万円                         |                             |                      |           |       |       |       |     |   |       |       |     |       |       |       |     |       |     |     |       |   |   |       |   |        |       |     |          |       |   |   |  |                      |                             |                             |                      |           |       |       |     |       |     |       |     |   |       |    |       |       |     |       |     |     |     |     |       |   |   |       |   |        |       |     |          |       |   |      |     |   |
| 減価償却費相当額   | 1,196                                   | "                           |                             |                      |           |       |       |       |     |   |       |       |     |       |       |       |     |       |     |     |       |   |   |       |   |        |       |     |          |       |   |   |  |                      |                             |                             |                      |           |       |       |     |       |     |       |     |   |       |    |       |       |     |       |     |     |     |     |       |   |   |       |   |        |       |     |          |       |   |      |     |   |
|  | 取得価額<br>相当額<br>(百万円)                    | 減価償却累<br>計額<br>相当額<br>(百万円) | 減損損失<br>累計額<br>相当額<br>(百万円) | 期末残高<br>相当額<br>(百万円) |           |       |       |       |     |   |       |       |     |       |       |       |     |       |     |     |       |   |   |       |   |        |       |     |          |       |   |   |  |                      |                             |                             |                      |           |       |       |     |       |     |       |     |   |       |    |       |       |     |       |     |     |     |     |       |   |   |       |   |        |       |     |          |       |   |      |     |   |
| 機械装置及び運搬具  | 5,183                                   | 2,589                       | 396                         | 2,197                |           |       |       |       |     |   |       |       |     |       |       |       |     |       |     |     |       |   |   |       |   |        |       |     |          |       |   |   |  |                      |                             |                             |                      |           |       |       |     |       |     |       |     |   |       |    |       |       |     |       |     |     |     |     |       |   |   |       |   |        |       |     |          |       |   |      |     |   |
| その他  | 2,089                                   | 948                         | -                           | 1,140                |           |       |       |       |     |   |       |       |     |       |       |       |     |       |     |     |       |   |   |       |   |        |       |     |          |       |   |   |  |                      |                             |                             |                      |           |       |       |     |       |     |       |     |   |       |    |       |       |     |       |     |     |     |     |       |   |   |       |   |        |       |     |          |       |   |      |     |   |
| 合計   | 7,272                                   | 3,538                       | 396                         | 3,338                |           |       |       |       |     |   |       |       |     |       |       |       |     |       |     |     |       |   |   |       |   |        |       |     |          |       |   |   |  |                      |                             |                             |                      |           |       |       |     |       |     |       |     |   |       |    |       |       |     |       |     |     |     |     |       |   |   |       |   |        |       |     |          |       |   |      |     |   |
| 1年内  | 988                                     | 百万円                         |                             |                      |           |       |       |       |     |   |       |       |     |       |       |       |     |       |     |     |       |   |   |       |   |        |       |     |          |       |   |   |  |                      |                             |                             |                      |           |       |       |     |       |     |       |     |   |       |    |       |       |     |       |     |     |     |     |       |   |   |       |   |        |       |     |          |       |   |      |     |   |
| 1年超  | 2,746                                   | "                           |                             |                      |           |       |       |       |     |   |       |       |     |       |       |       |     |       |     |     |       |   |   |       |   |        |       |     |          |       |   |   |  |                      |                             |                             |                      |           |       |       |     |       |     |       |     |   |       |    |       |       |     |       |     |     |     |     |       |   |   |       |   |        |       |     |          |       |   |      |     |   |
| 計  | 3,734                                   | "                           |                             |                      |           |       |       |       |     |   |       |       |     |       |       |       |     |       |     |     |       |   |   |       |   |        |       |     |          |       |   |   |  |                      |                             |                             |                      |           |       |       |     |       |     |       |     |   |       |    |       |       |     |       |     |     |     |     |       |   |   |       |   |        |       |     |          |       |   |      |     |   |
| 支払リース料   | 1,020                                   | 百万円                         |                             |                      |           |       |       |       |     |   |       |       |     |       |       |       |     |       |     |     |       |   |   |       |   |        |       |     |          |       |   |   |  |                      |                             |                             |                      |           |       |       |     |       |     |       |     |   |       |    |       |       |     |       |     |     |     |     |       |   |   |       |   |        |       |     |          |       |   |      |     |   |
| 減価償却費相当額   | 1,020                                   | "                           |                             |                      |           |       |       |       |     |   |       |       |     |       |       |       |     |       |     |     |       |   |   |       |   |        |       |     |          |       |   |   |  |                      |                             |                             |                      |           |       |       |     |       |     |       |     |   |       |    |       |       |     |       |     |     |     |     |       |   |   |       |   |        |       |     |          |       |   |      |     |   |
| 減損損失   | 396                                     | "                           |                             |                      |           |       |       |       |     |   |       |       |     |       |       |       |     |       |     |     |       |   |   |       |   |        |       |     |          |       |   |   |  |                      |                             |                             |                      |           |       |       |     |       |     |       |     |   |       |    |       |       |     |       |     |     |     |     |       |   |   |       |   |        |       |     |          |       |   |      |     |   |
| <p>2 オペレーティング・リース取引</p> <p>未経過リース料</p> <table style="width: 100%;"> <tbody> <tr> <td style="width: 30%;">1年内</td> <td style="text-align: right;">206</td> <td style="text-align: right;">百万円</td> </tr> <tr> <td>1年超</td> <td style="text-align: right;">821</td> <td style="text-align: right;">"</td> </tr> <tr> <td>計</td> <td style="text-align: right; border-top: 1px solid black;">1,027</td> <td style="text-align: right; border-top: 1px solid black;">"</td> </tr> </tbody> </table>  | 1年内                                     | 206                         | 百万円                         | 1年超                  | 821       | "     | 計     | 1,027 | "   | <p>2 オペレーティング・リース取引</p> <p>未経過リース料</p> <table style="width: 100%;"> <tbody> <tr> <td style="width: 30%;">1年内</td> <td style="text-align: right;">204</td> <td style="text-align: right;">百万円</td> </tr> <tr> <td>1年超</td> <td style="text-align: right;">613</td> <td style="text-align: right;">"</td> </tr> <tr> <td>計</td> <td style="text-align: right; border-top: 1px solid black;">818</td> <td style="text-align: right; border-top: 1px solid black;">"</td> </tr> </tbody> </table> | 1年内   | 204   | 百万円 | 1年超   | 613   | "     | 計   | 818   | "   |     |       |   |   |       |   |        |       |     |          |       |   |   |  |                      |                             |                             |                      |           |       |       |     |       |     |       |     |   |       |    |       |       |     |       |     |     |     |     |       |   |   |       |   |        |       |     |          |       |   |      |     |   |
| 1年内  | 206                                     | 百万円                         |                             |                      |           |       |       |       |     |   |       |       |     |       |       |       |     |       |     |     |       |   |   |       |   |        |       |     |          |       |   |   |  |                      |                             |                             |                      |           |       |       |     |       |     |       |     |   |       |    |       |       |     |       |     |     |     |     |       |   |   |       |   |        |       |     |          |       |   |      |     |   |
| 1年超  | 821                                     | "                           |                             |                      |           |       |       |       |     |   |       |       |     |       |       |       |     |       |     |     |       |   |   |       |   |        |       |     |          |       |   |   |  |                      |                             |                             |                      |           |       |       |     |       |     |       |     |   |       |    |       |       |     |       |     |     |     |     |       |   |   |       |   |        |       |     |          |       |   |      |     |   |
| 計  | 1,027                                   | "                           |                             |                      |           |       |       |       |     |   |       |       |     |       |       |       |     |       |     |     |       |   |   |       |   |        |       |     |          |       |   |   |  |                      |                             |                             |                      |           |       |       |     |       |     |       |     |   |       |    |       |       |     |       |     |     |     |     |       |   |   |       |   |        |       |     |          |       |   |      |     |   |
| 1年内  | 204                                     | 百万円                         |                             |                      |           |       |       |       |     |   |       |       |     |       |       |       |     |       |     |     |       |   |   |       |   |        |       |     |          |       |   |   |  |                      |                             |                             |                      |           |       |       |     |       |     |       |     |   |       |    |       |       |     |       |     |     |     |     |       |   |   |       |   |        |       |     |          |       |   |      |     |   |
| 1年超  | 613                                     | "                           |                             |                      |           |       |       |       |     |   |       |       |     |       |       |       |     |       |     |     |       |   |   |       |   |        |       |     |          |       |   |   |  |                      |                             |                             |                      |           |       |       |     |       |     |       |     |   |       |    |       |       |     |       |     |     |     |     |       |   |   |       |   |        |       |     |          |       |   |      |     |   |
| 計  | 818                                     | "                           |                             |                      |           |       |       |       |     |   |       |       |     |       |       |       |     |       |     |     |       |   |   |       |   |        |       |     |          |       |   |   |  |                      |                             |                             |                      |           |       |       |     |       |     |       |     |   |       |    |       |       |     |       |     |     |     |     |       |   |   |       |   |        |       |     |          |       |   |      |     |   |

[次へ](#)

## (有価証券関係)

## 前連結会計年度

## 1 その他有価証券で時価のあるもの (平成18年3月31日現在)

|                            | 種類       | 取得原価<br>(百万円) | 連結貸借対照表<br>計上額 (百万円) | 差額<br>(百万円) |
|----------------------------|----------|---------------|----------------------|-------------|
| 連結貸借対照表計上額が<br>取得原価を超えるもの  | (1)株式    | 5,941         | 24,609               | 18,667      |
|                            | (2)債券    |               |                      |             |
|                            | ①国債、地方債等 | 29            | 30                   | 0           |
|                            | (3)その他   | 59            | 66                   | 7           |
|                            | 小計       | 6,030         | 24,706               | 18,675      |
| 連結貸借対照表計上額が<br>取得原価を超えないもの | (1)株式    | 113           | 99                   | △14         |
|                            | 小計       | 113           | 99                   | △14         |
| 合計                         |          | 6,144         | 24,805               | 18,661      |

## 2 当連結会計年度中に売却したその他有価証券 (自 平成17年4月1日 至 平成18年3月31日)

|           |               |               |
|-----------|---------------|---------------|
| 売却額 (百万円) | 売却益の合計額 (百万円) | 売却損の合計額 (百万円) |
| 17,430    | 6,385         | 441           |

## 3 時価のない主な有価証券の内容及び連結貸借対照表計上額 (平成18年3月31日現在)

## その他有価証券

|       |       |     |
|-------|-------|-----|
| 非上場株式 | 1,750 | 百万円 |
| その他   | 793   | 〃   |

## 4 その他有価証券のうち満期があるもの及び満期保有目的の債券の今後の償還予定額 (平成18年3月31日現在)

|        | 1年以内<br>(百万円) | 1年超5年以内<br>(百万円) | 5年超10年以内<br>(百万円) | 10年超<br>(百万円) |
|--------|---------------|------------------|-------------------|---------------|
| 債券     |               |                  |                   |               |
| 国債、地方債 | 29            | —                | —                 | —             |
| 合計     | 29            | —                | —                 | —             |

## 当連結会計年度

## 1 その他有価証券で時価のあるもの (平成19年3月31日現在)

|                            | 種類     | 取得原価<br>(百万円) | 連結貸借対照表<br>計上額 (百万円) | 差額<br>(百万円) |
|----------------------------|--------|---------------|----------------------|-------------|
| 連結貸借対照表計上額が<br>取得原価を超えるもの  | (1)株式  | 5,908         | 23,771               | 17,862      |
|                            | (2)その他 | 74            | 92                   | 18          |
|                            | 小計     | 5,982         | 23,864               | 17,881      |
| 連結貸借対照表計上額が<br>取得原価を超えないもの | (1)株式  | 461           | 417                  | △43         |
|                            | 小計     | 461           | 417                  | △43         |
| 合計                         |        | 6,443         | 24,281               | 17,838      |

## 2 当連結会計年度中に売却したその他有価証券 (自 平成18年4月1日 至 平成19年3月31日)

|           |               |               |
|-----------|---------------|---------------|
| 売却額 (百万円) | 売却益の合計額 (百万円) | 売却損の合計額 (百万円) |
| 736       | 279           | —             |

## 3 時価のない主な有価証券の内容及び連結貸借対照表計上額 (平成19年3月31日現在)

## その他有価証券

|       |       |     |
|-------|-------|-----|
| 非上場株式 | 1,377 | 百万円 |
| その他   | 793   | 〃   |

## (デリバティブ取引関係)

| 前連結会計年度<br>自 平成17年4月 1日<br>至 平成18年3月31日   | 当連結会計年度<br>自 平成18年4月 1日<br>至 平成19年3月31日 |               |               |               |               |               |        |                       |       |       |    |    |    |  |       |       |    |    |   |    |       |               |               |             |               |        |                       |       |       |    |    |    |  |       |       |    |    |
|---|---|---------------|---------------|---------------|---------------|---------------|--------|-----------------------|-------|-------|----|----|----|--|-------|-------|----|----|---|----|-------|---------------|---------------|-------------|---------------|--------|-----------------------|-------|-------|----|----|----|--|-------|-------|----|----|
| <p>1. 取引の状況に関する事項</p> <p>(1) 取引の内容<br/>為替予約取引、通貨スワップ取引及び金利スワップ取引を利用しております。</p> <p>(2) 取引に対する取組方針<br/>基本的に外貨建金銭債権債務の残高の範囲内で上限を設けデリバティブ取引をしている他、一定の限度額を設け金利リスクヘッジのためデリバティブ取引を行っております。</p> <p>(3) 取引の利用目的<br/>通常の取引の範囲内で、外貨建債権債務に係る為替レートの変動リスクを回避する目的で、包括的な為替予約取引及び通貨スワップ取引を行っております。また、借入金の金利上昇リスクを回避する目的で金利スワップ取引を利用しております。</p> <p>(4) 取引に係るリスクの内容<br/>利用している為替予約取引及び通貨スワップ取引は、為替相場の変動リスクを有しております。</p> <p>(5) 取引に係るリスク管理体制<br/>リスク管理規程に基づき、当社財務統括部が実行及び管理を行っております。</p> <p>(6) 「取引の時価等に関する事項」に係る補足説明等<br/>為替予約取引については期末時点での予約残高は存在しておりません。また、「取引の時価等に関する事項」における契約額等は、この金額自体がデリバティブ取引に係る市場リスク量を示すものではありません。</p> <p>2. 取引の時価等に関する事項</p> <table border="1" style="width: 100%; border-collapse: collapse;"> <thead> <tr> <th>区分</th> <th>取引の種類</th> <th>契約額等<br/>(百万円)</th> <th>内1年超<br/>(百万円)</th> <th>時価<br/>(百万円)</th> <th>評価損益<br/>(百万円)</th> </tr> </thead> <tbody> <tr> <td>市場取引以外</td> <td>金利スワップ取引<br/>支払固定・受取変動</td> <td style="text-align: center;">2,000</td> <td style="text-align: center;">2,000</td> <td style="text-align: center;">△8</td> <td style="text-align: center;">△8</td> </tr> <tr> <td colspan="2">合計</td> <td style="text-align: center;">2,000</td> <td style="text-align: center;">2,000</td> <td style="text-align: center;">△8</td> <td style="text-align: center;">△8</td> </tr> </tbody> </table> <p>(注)1. 時価の算定方法 取引先金融機関から提示された価格等に基づき算定しております。<br/>2. ヘッジ会計が適用されているデリバティブ取引は、記載対象から除いております。</p> | 区分                                      | 取引の種類         | 契約額等<br>(百万円) | 内1年超<br>(百万円) | 時価<br>(百万円)   | 評価損益<br>(百万円) | 市場取引以外 | 金利スワップ取引<br>支払固定・受取変動 | 2,000 | 2,000 | △8 | △8 | 合計 |  | 2,000 | 2,000 | △8 | △8 | <p>1. 取引の状況に関する事項</p> <p>(1) 取引の内容<br/>為替予約取引、通貨スワップ取引、金利スワップ取引及び商品価格スワップを利用しております。</p> <p>(2) 取引に対する取組方針<br/>実体経済の裏づけある取引に伴ない生じる可能性がある損失を減殺するためのヘッジ取引の手段としてデリバティブ取引を行っております。また、金利、為替、鉛価格の変動に対するリスクヘッジに限定し、投機目的で行うことを禁止しております。</p> <p>(3) 取引の利用目的<br/>通常の取引の範囲内で、外貨建債権債務に係る為替レートの変動リスクを回避する目的で、包括的な為替予約取引及び通貨スワップ取引を行っております。<br/>借入金の金利上昇リスクを回避する目的で金利スワップ取引を利用しております。<br/>主要原材料である鉛価格の変動リスクを軽減する目的で商品価格スワップを利用しております。</p> <p>(4) 取引に係るリスクの内容<br/>利用している為替予約取引及び通貨スワップ取引は、為替相場の変動リスクを有しております。<br/>利用している商品価格スワップは、市場価格の変動リスクを有しております。</p> <p>(5) 取引に係るリスク管理体制<br/>内部規程に基づき、当社財務統括部が実行すると共に当社グループ全体の統括管理を行っております。<br/>為替変動リスクに係る取引については㈱ジーエス・ユアサ インターナショナル企画部及びその他一部子会社が、商品価格変動リスクに係る取引については当社資材調達統括部が、一部実行及び管理を行っております。<br/>また、当社監査室が、規程に則り適切に実行及び管理が行われているかどうか監査を行っております。</p> <p>(6) 「取引の時価等に関する事項」に係る補足説明等<br/>「取引の時価等に関する事項」における契約額等は、この金額自体がデリバティブ取引に係る市場リスク量を示すものではありません。</p> <p>2. 取引の時価等に関する事項</p> <table border="1" style="width: 100%; border-collapse: collapse;"> <thead> <tr> <th>区分</th> <th>取引の種類</th> <th>契約額等<br/>(百万円)</th> <th>内1年超<br/>(百万円)</th> <th>時価<br/>(百万円)</th> <th>評価損益<br/>(百万円)</th> </tr> </thead> <tbody> <tr> <td>市場取引以外</td> <td>金利スワップ取引<br/>支払固定・受取変動</td> <td style="text-align: center;">2,000</td> <td style="text-align: center;">2,000</td> <td style="text-align: center;">△2</td> <td style="text-align: center;">△2</td> </tr> <tr> <td colspan="2">合計</td> <td style="text-align: center;">2,000</td> <td style="text-align: center;">2,000</td> <td style="text-align: center;">△2</td> <td style="text-align: center;">△2</td> </tr> </tbody> </table> <p>(注) 同左</p> | 区分 | 取引の種類 | 契約額等<br>(百万円) | 内1年超<br>(百万円) | 時価<br>(百万円) | 評価損益<br>(百万円) | 市場取引以外 | 金利スワップ取引<br>支払固定・受取変動 | 2,000 | 2,000 | △2 | △2 | 合計 |  | 2,000 | 2,000 | △2 | △2 |
| 区分  | 取引の種類                                   | 契約額等<br>(百万円) | 内1年超<br>(百万円) | 時価<br>(百万円)   | 評価損益<br>(百万円) |               |        |                       |       |       |    |    |    |  |       |       |    |    |   |    |       |               |               |             |               |        |                       |       |       |    |    |    |  |       |       |    |    |
| 市場取引以外  | 金利スワップ取引<br>支払固定・受取変動                   | 2,000         | 2,000         | △8            | △8            |               |        |                       |       |       |    |    |    |  |       |       |    |    |   |    |       |               |               |             |               |        |                       |       |       |    |    |    |  |       |       |    |    |
| 合計  |   | 2,000         | 2,000         | △8            | △8            |               |        |                       |       |       |    |    |    |  |       |       |    |    |   |    |       |               |               |             |               |        |                       |       |       |    |    |    |  |       |       |    |    |
| 区分  | 取引の種類                                   | 契約額等<br>(百万円) | 内1年超<br>(百万円) | 時価<br>(百万円)   | 評価損益<br>(百万円) |               |        |                       |       |       |    |    |    |  |       |       |    |    |   |    |       |               |               |             |               |        |                       |       |       |    |    |    |  |       |       |    |    |
| 市場取引以外  | 金利スワップ取引<br>支払固定・受取変動                   | 2,000         | 2,000         | △2            | △2            |               |        |                       |       |       |    |    |    |  |       |       |    |    |   |    |       |               |               |             |               |        |                       |       |       |    |    |    |  |       |       |    |    |
| 合計  |   | 2,000         | 2,000         | △2            | △2            |               |        |                       |       |       |    |    |    |  |       |       |    |    |   |    |       |               |               |             |               |        |                       |       |       |    |    |    |  |       |       |    |    |

## (退職給付関係)

## 1. 採用している退職給付制度の概要

国内連結子会社は、確定給付型の制度として、企業年金基金制度、適格退職年金制度及び退職一時金制度を設けております。また、従業員の退職等に際して割増退職金を支払う場合があります。

なお、一部の海外子会社でも確定給付型の制度を設けており、また、一部国内子会社において退職給付信託を設定しております。

## 2. 退職給付債務に関する事項

|                          | 前連結会計年度<br>平成18年3月31日現在<br>(百万円) | 当連結会計年度<br>平成19年3月31日現在<br>(百万円) |
|--------------------------|----------------------------------|----------------------------------|
| イ 退職給付債務                 | △51,690                          | △49,696                          |
| ロ 年金資産                   | 40,694                           | 38,659                           |
| ハ 未積立退職給付債務 (イ+ロ)        | △10,996                          | △11,037                          |
| ニ 会計基準変更時差異の未処理額         | 9,602                            | 8,408                            |
| ホ 未認識数理計算上の差異            | △741                             | 302                              |
| ヘ 未認識過去勤務債務 (債務の減額)      | △2,390                           | △2,183                           |
| ト 連結貸借対照表計上額純額 (ハ+ニ+ホ+ヘ) | △4,526                           | △4,509                           |
| チ 前払年金費用                 | 699                              | 1,204                            |
| リ 退職給付引当金 (ト-チ)          | △5,225                           | △5,714                           |

(注) 一部連結子会社は、退職給付債務の算定にあたり、簡便法を採用しております。

## 3. 退職給付費用に関する事項

|                        | 前連結会計年度<br>自 平成17年4月 1日<br>至 平成18年3月31日<br>(百万円) | 当連結会計年度<br>自 平成18年4月 1日<br>至 平成19年3月31日<br>(百万円) |
|------------------------|--|--|
| イ 勤務費用                 | 2,132  | 1,874  |
| ロ 利息費用                 | 1,054  | 961  |
| ハ 期待運用収益               | △340   | △432   |
| ニ 過去勤務債務の費用処理額         | △206   | △206   |
| ホ 数理計算上の差異の費用処理額       | 1,439  | 481  |
| ヘ 会計基準変更時差異の費用処理額      | 1,012  | 1,012  |
| ト 退職給付費用 (イ+ロ+ハ+ニ+ホ+ヘ) | 5,092  | 3,690  |

(注) 1. 簡便法を採用している連結子会社の退職給付費用は、「イ. 勤務費用」に計上しております。

2. 上記の他、一部連結子会社において前連結会計年度に希望退職金5,341百万円を支払い、当連結会計年度に希望退職制度に伴う割増退職金347百万円を支払っております。

## 4. 退職給付債務等の計算の基礎に関する事項

|                  | 前連結会計年度<br>自 平成17年4月 1日<br>至 平成18年3月31日 | 当連結会計年度<br>自 平成18年4月 1日<br>至 平成19年3月31日 |
|------------------|---|---|
| イ 退職給付見込額の期間配分方法 | 期間定額基準                                  | 期間定額基準                                  |
| ロ 割引率            | 2.0%                                    | 2.0%                                    |
| ハ 期待運用収益率        | 2.0%                                    | 2.0%                                    |
| ニ 過去勤務債務の処理年数    | 14年                                     | 14年                                     |
| ホ 数理計算上の差異の処理年数  | 10年～14年                                 | 10年～14年                                 |
| ヘ 会計基準変更時差異の処理年数 | 主として15年                                 | 主として15年                                 |

(注) 退職給付信託を設定している一部連結子会社の退職給付制度においては、会計基準変更時差異を一括費用処理しております。

## (ストック・オプション等関係)

当連結会計年度 (自 平成18年 4月 1日 至 平成19年 3月31日)

該当事項はありません。

[次へ](#)

## (税効果会計関係)

## 1. 繰延税金資産及び繰延税金負債の発生の主な原因別の内訳

|                      | 前連結会計年度<br>平成18年3月31日現在 |        | 当連結会計年度<br>平成19年3月31日現在 |     |        |     |
|----------------------|-------------------------|--------|-------------------------|-----|--------|-----|
|                      |                         |        |                         |     |        |     |
| 繰延税金資産（流動）           |                         |        |                         |     |        |     |
| 未払賞与                 | 1,420                   | 百万円    | 1,317                   | 百万円 |        |     |
| 未払事業税                | 207                     | 〃      | 172                     | 〃   |        |     |
| 未実現利益                | 48                      | 〃      | 156                     | 〃   |        |     |
| その他                  | 940                     | 〃      | 365                     | 〃   |        |     |
| 小計                   | 2,617                   | 〃      | 2,010                   | 〃   |        |     |
| 繰延税金資産（固定）           |                         |        |                         |     |        |     |
| 退職給付引当金              | 3,841                   | 百万円    | 3,879                   | 百万円 |        |     |
| 役員退職慰労引当金            | 126                     | 〃      | 97                      | 〃   |        |     |
| 貸倒引当金                | 259                     | 〃      | 325                     | 〃   |        |     |
| 投資有価証券               | 2,672                   | 〃      | 1,912                   | 〃   |        |     |
| 税務上の繰越欠損金            | 5,889                   | 〃      | 5,084                   | 〃   |        |     |
| その他                  | 3,134                   | 〃      | 2,715                   | 〃   |        |     |
| 小計                   | 15,924                  | 〃      | 14,014                  | 〃   |        |     |
| 評価性引当額               | △                       | 8,962  | 〃                       | △   | 4,887  | 〃   |
| 繰延税金資産合計             |                         | 9,579  | 〃                       |     | 11,137 | 〃   |
| 繰延税金負債（流動）           |                         |        |                         |     |        |     |
| その他                  | △                       | 11     | 百万円                     | △   | 18     | 百万円 |
| 小計                   | △                       | 11     | 〃                       | △   | 18     | 〃   |
| 繰延税金負債（固定）           |                         |        |                         |     |        |     |
| 固定資産圧縮積立金            | △                       | 328    | 百万円                     | △   | 320    | 百万円 |
| その他有価証券評価差額金         | △                       | 7,557  | 〃                       | △   | 6,652  | 〃   |
| 土地評価差額               | △                       | 3,315  | 〃                       | △   | 1,519  | 〃   |
| 在外関連会社における留保利益       | △                       | 1,349  | 〃                       | △   | 1,469  | 〃   |
| その他                  | △                       | 562    | 〃                       | △   | 541    | 〃   |
| 小計                   | △                       | 13,113 | 〃                       | △   | 10,503 | 〃   |
| 繰延税金負債合計             | △                       | 13,124 | 〃                       | △   | 10,522 | 〃   |
| 繰延税金資産又は繰延税金負債(△)の純額 | △                       | 3,544  | 〃                       |     | 615    | 〃   |

当連結会計年度における繰延税金負債の純額は、連結貸借対照表の以下の項目に含まれております。

|             | 前連結会計年度<br>平成18年3月31日現在 |       | 当連結会計年度<br>平成19年3月31日現在 |     |       |   |
|-------------|-------------------------|-------|-------------------------|-----|-------|---|
|             |                         |       |                         |     |       |   |
| 流動資産－繰延税金資産 | 1,755                   | 百万円   | 1,891                   | 百万円 |       |   |
| 固定資産－繰延税金資産 | 1,135                   | 〃     | 1,906                   | 〃   |       |   |
| 流動負債－繰延税金負債 | △                       | 0     | 〃                       | △   | 2     | 〃 |
| 固定負債－繰延税金負債 | △                       | 6,434 | 〃                       | △   | 3,180 | 〃 |

2. 法定実効税率と税効果会計適用後の法人税等の負担率の差異の原因となった主要な項目別の内訳

|                       | 前連結会計年度      |   | 当連結会計年度      |   |
|-----------------------|--------------|---|--------------|---|
|                       | 平成18年3月31日現在 |   | 平成19年3月31日現在 |   |
| 法定実効税率                | 40.5         | % | 40.5         | % |
| (調整)                  |              |   |              |   |
| 交際費等永久に損金に算入されない項目    | 13.9         | 〃 | 5.7          | 〃 |
| 受取配当金等永久に益金に算入されない項目  | △ 16.4       | 〃 | —            | 〃 |
| 住民税均等割                | 8.9          | 〃 | 4.0          | 〃 |
| 評価性引当額の増減             | △ 24.6       | 〃 | △ 106.4      | 〃 |
| 税効果会計非適用の海外連結子会社に係る差異 | △ 25.0       | 〃 | 16.0         | 〃 |
| 海外との法定実効税率差           | 33.0         | 〃 | △ 8.0        | 〃 |
| 在外関連会社の留保利益に係る税効果     | 13.5         | 〃 | 3.9          | 〃 |
| 連結調整勘定償却額             | 4.0          | 〃 | —            | 〃 |
| のれん償却額                | —            | 〃 | 1.7          | 〃 |
| 持分法による投資損益            | △ 33.6       | 〃 | 6.0          | 〃 |
| 関係会社受取配当金             | 53.8         | 〃 | —            | 〃 |
| 海外関係会社還付税額            | △ 10.2       | 〃 | —            | 〃 |
| その他                   | △ 1.4        | 〃 | 1.8          | 〃 |
| 税効果会計適用後の法人税等の負担率     | 56.4         | 〃 | △ 34.8       | 〃 |

## (セグメント情報)

## 【事業の種類別セグメント】

前連結会計年度 (自 平成17年4月1日 至 平成18年3月31日)

|                          | 電池及び電源 |            |        |         | 照明     | その他    | 計       | 消去又は全社  | 連結      |
|--------------------------|--------|------------|--------|---------|--------|--------|---------|---------|---------|
|                          | 国内     |            | 海外     | 小計      |        |        |         |         |         |
|                          | 自動車電池  | 産業電池及び電源装置 |        |         |        |        |         |         |         |
| (百万円)                    | (百万円)  | (百万円)      | (百万円)  | (百万円)   | (百万円)  | (百万円)  | (百万円)   | (百万円)   |         |
| I. 売上高及び営業損益             |        |            |        |         |        |        |         |         |         |
| 売上高                      |        |            |        |         |        |        |         |         |         |
| (1)外部顧客に対する売上高           | 69,366 | 55,086     | 74,452 | 198,905 | 17,732 | 26,791 | 243,428 | —       | 243,428 |
| (2)セグメント間の内部売上高又は振替高     | 460    | 498        | 20     | 980     | 64     | 7,169  | 8,213   | (8,213) | —       |
| 計                        | 69,827 | 55,584     | 74,473 | 199,885 | 17,796 | 33,960 | 251,642 | (8,213) | 243,428 |
| 営業費用                     | 70,734 | 49,090     | 74,713 | 194,537 | 16,562 | 32,389 | 243,489 | (5,713) | 237,776 |
| 営業利益又は営業損失(△)            | △906   | 6,494      | △240   | 5,347   | 1,234  | 1,570  | 8,152   | (2,499) | 5,652   |
| II. 資産、減価償却費、減損損失及び資本的支出 |        |            |        |         |        |        |         |         |         |
| 資産                       | 66,942 | 57,169     | 74,931 | 199,043 | 11,977 | 36,983 | 248,003 | 6,804   | 254,808 |
| 減価償却費                    | 2,189  | 1,195      | 2,771  | 6,156   | 232    | 1,296  | 7,685   | 2       | 7,688   |
| 減損損失                     | 245    | 139        | 4      | 389     | 1      | 241    | 631     | —       | 631     |
| 資本的支出                    | 2,425  | 1,865      | 2,380  | 6,671   | 221    | 1,747  | 8,640   | —       | 8,640   |

(注) 1. 事業区分は、当社グループの各社別を基礎として、現に会社が採用する売上集計区分によっております。

## 2. 各事業の主な製品

(1)電池及び電源：鉛蓄電池、電源装置及び自動車関連機器等

(2)照明：施設照明及び紫外線照射装置

(3)その他：その他電池、「電池及び電源」を除く電気機器、環境関連機器及び電池製造設備等

3. 「消去又は全社」に含めた配賦不能営業費用は2,526百万円であり、主な内容は提出会社の人事総務部門等管理部門に関わる費用であります。

4. 「消去又は全社」に含めた全社資産は6,804百万円であり、主な内容は提出会社及び一部連結子会社の長期投資資金（投資有価証券）及び管理部門に係る資産であります。

5. 「連結財務諸表作成のための基本となる重要な事項の変更」に記載のとおり、当連結会計年度より、固定資産の減損に係る会計基準を適用しております。なお、セグメント情報における各セグメントの営業費用、営業利益又は営業損失に与える影響は軽微であります。

当連結会計年度 (自 平成18年4月1日 至 平成19年3月31日)

|                          | 電池及び電源 |            |        |         | 照明     | その他    | 計       | 消去又は全社  | 連結      |
|--------------------------|--------|------------|--------|---------|--------|--------|---------|---------|---------|
|                          | 国内     |            | 海外     | 小計      |        |        |         |         |         |
|                          | 自動車電池  | 産業電池及び電源装置 |        |         |        |        |         |         |         |
| (百万円)                    | (百万円)  | (百万円)      | (百万円)  | (百万円)   | (百万円)  | (百万円)  | (百万円)   | (百万円)   |         |
| I. 売上高及び営業損益             |        |            |        |         |        |        |         |         |         |
| 売上高                      |        |            |        |         |        |        |         |         |         |
| (1)外部顧客に対する売上高           | 69,309 | 60,489     | 90,782 | 220,582 | 16,059 | 24,091 | 260,732 | —       | 260,732 |
| (2)セグメント間の内部売上高又は振替高     | 1,131  | 114        | 42     | 1,288   | 78     | 7,666  | 9,033   | (9,033) | —       |
| 計                        | 70,440 | 60,604     | 90,824 | 221,870 | 16,137 | 31,758 | 269,765 | (9,033) | 260,732 |
| 営業費用                     | 73,428 | 52,833     | 88,013 | 214,275 | 15,050 | 32,147 | 261,473 | (7,530) | 253,942 |
| 営業利益又は営業損失(△)            | △2,987 | 7,771      | 2,810  | 7,594   | 1,086  | △389   | 8,291   | (1,502) | 6,789   |
| II. 資産、減価償却費、減損損失及び資本的支出 |        |            |        |         |        |        |         |         |         |
| 資産                       | 68,518 | 54,694     | 86,844 | 210,057 | 11,036 | 27,049 | 248,143 | 6,187   | 254,331 |
| 減価償却費                    | 2,147  | 1,307      | 2,702  | 6,158   | 228    | 1,177  | 7,563   | 3       | 7,566   |
| 減損損失                     | 2,302  | —          | —      | 2,302   | —      | —      | 2,302   | —       | 2,302   |
| 資本的支出                    | 2,129  | 1,450      | 3,117  | 6,697   | 102    | 627    | 7,428   | —       | 7,428   |

(注) 1. 事業区分は、当社グループの各社別を基礎として、現に会社が採用する売上集計区分によっております。

## 2. 各事業の主な製品

(1)電池及び電源：鉛蓄電池、電源装置及び自動車関連機器等

(2)照明：施設照明及び紫外線照射装置

(3)その他：その他電池、「電池及び電源」を除く電気機器、環境関連機器及び電池製造設備等

3. 「消去又は全社」に含めた配賦不能営業費用は1,431百万円であり、主な内容は提出会社の人事総務部門等管理部門に関わる費用であります。

4. 「消去又は全社」に含めた全社資産は6,187百万円であり、主な内容は提出会社及び一部連結子会社の長期投資資金（投資有価証券）及



び管理部門に係る資産であります。

【所在地別セグメント情報】

前連結会計年度（自 平成17年4月1日 至 平成18年3月31日）

|                           | 日本<br>(百万円) | アジア<br>(百万円) | 欧米<br>(百万円) | その他の<br>地域<br>(百万円) | 計<br>(百万円) | 消去<br>又は全社<br>(百万円) | 連結<br>(百万円) |
|---------------------------|-------------|--------------|-------------|---------------------|------------|---------------------|-------------|
| I. 売上高及び営業損益              |             |              |             |                     |            |                     |             |
| 売上高                       |             |              |             |                     |            |                     |             |
| (1) 外部顧客に対する売上高           | 175,666     | 29,234       | 26,544      | 11,983              | 243,428    | —                   | 243,428     |
| (2) セグメント間の<br>内部売上高又は振替高 | 8,787       | 12,508       | 96          | 1                   | 21,393     | (21,393)            | —           |
| 計                         | 184,454     | 41,742       | 26,640      | 11,984              | 264,822    | (21,393)            | 243,428     |
| 営業費用                      | 176,405     | 41,063       | 27,515      | 11,562              | 256,546    | (18,770)            | 237,776     |
| 営業利益又は営業損失(△)             | 8,048       | 678          | △874        | 422                 | 8,275      | (2,622)             | 5,652       |
| II. 資産                    | 189,154     | 41,417       | 21,662      | 8,879               | 261,114    | (6,306)             | 254,808     |

(注) 1. 国又は地域の区分は、地理的近接度によっております。

2. 本邦以外の区分に属する主な国又は地域

(1) アジア ----- 中国、台湾、インドネシア、ベトナム 他

(2) 欧米 ----- 米国、イギリス、ドイツ 他

(3) その他の地域 ----- オーストラリア、ニュージーランド

3. 「消去又は全社」に含めた配賦不能営業費用は2,526百万円であり、主な内容は提出会社の人事総務部門等管理部門に関わる費用であります。

4. 「消去又は全社」に含めた全社資産は6,804百万円であり、主な内容は提出会社及び一部連結子会社の長期投資資金（投資有価証券）及び管理部門に係る資産であります。

当連結会計年度（自 平成18年4月1日 至 平成19年3月31日）

|                           | 日本<br>(百万円) | アジア<br>(百万円) | 欧米<br>(百万円) | その他の<br>地域<br>(百万円) | 計<br>(百万円) | 消去<br>又は全社<br>(百万円) | 連結<br>(百万円) |
|---------------------------|-------------|--------------|-------------|---------------------|------------|---------------------|-------------|
| I. 売上高及び営業損益              |             |              |             |                     |            |                     |             |
| 売上高                       |             |              |             |                     |            |                     |             |
| (1) 外部顧客に対する売上高           | 179,091     | 40,394       | 27,825      | 13,420              | 260,732    | —                   | 260,732     |
| (2) セグメント間の<br>内部売上高又は振替高 | 13,227      | 11,813       | 190         | —                   | 25,232     | (25,232)            | —           |
| 計                         | 192,319     | 52,208       | 28,016      | 13,420              | 285,964    | (25,232)            | 260,732     |
| 営業費用                      | 184,757     | 50,896       | 28,487      | 13,463              | 277,605    | (23,662)            | 253,942     |
| 営業利益又は営業損失(△)             | 7,561       | 1,311        | △471        | △43                 | 8,358      | (1,569)             | 6,789       |
| II. 資産                    | 180,570     | 45,300       | 21,379      | 9,320               | 256,570    | (2,239)             | 254,331     |

(注) 1. 国又は地域の区分は、地理的近接度によっております。

2. 本邦以外の区分に属する主な国又は地域

(1) アジア ----- 中国、台湾、インドネシア、ベトナム 他

(2) 欧米 ----- 米国、イギリス、ドイツ 他

(3) その他の地域 ----- オーストラリア、ニュージーランド

3. 「消去又は全社」に含めた配賦不能営業費用は1,431百万円であり、主な内容は提出会社の人事総務部門等管理部門に関わる費用であります。

4. 「消去又は全社」に含めた全社資産は6,187百万円であり、主な内容は提出会社及び一部連結子会社の長期投資資金（投資有価証券）及び管理部門に係る資産であります。

【海外売上高】

前連結会計年度（自 平成17年4月1日 至 平成18年3月31日）

|                      | アジア    | 欧米     | その他の地域 | 計       |
|----------------------|--------|--------|--------|---------|
| 海外売上高（百万円）           | 32,094 | 36,333 | 14,646 | 83,074  |
| 連結売上高（百万円）           |        |        |        | 243,428 |
| 連結売上高に占める海外売上高の割合（%） | 13.2   | 14.9   | 6.0    | 34.1    |

当連結会計年度（自 平成18年4月1日 至 平成19年3月31日）

|                      | アジア    | 欧米     | その他の地域 | 計       |
|----------------------|--------|--------|--------|---------|
| 海外売上高（百万円）           | 37,739 | 42,518 | 18,268 | 98,526  |
| 連結売上高（百万円）           |        |        |        | 260,732 |
| 連結売上高に占める海外売上高の割合（%） | 14.5   | 16.3   | 7.0    | 37.8    |

- (注) 1. 国又は地域の区分は、地理的近接度によっております。
2. 各区分に属する主な国又は地域
- (1) アジア ----- 中国、台湾、インドネシア、ベトナム 他
- (2) 欧米 ----- 米国、イギリス、ドイツ 他
- (3) その他の地域 ----- オーストラリア、ニュージーランド 他
3. 海外売上高は、連結子会社の本邦以外の国又は地域における売上高であります。

[次へ](#)

(企業結合等関係)

当連結会計年度(自 平成18年4月1日 至 平成19年3月31日)

1. 平成19年1月1日に当社の連結子会社3社が合併し、事業資産を結合しております。

(1) 結合当事会社

㈱ジーエス・ユアサ マニュファクチャリング

㈱ジーエス・ユアサ パワーサプライ

㈱ジーエス・ユアサ インダストリー

(2) 企業結合の法的形式

共通支配下の取引

(3) 結合後企業の名称

㈱ジーエス・ユアサ パワーサプライ

(4) 取引の目的を含む取引の概要

グループ全体の経営資源配分を柔軟かつ戦略的に見直すことを可能とし、事業セグメント間の相互補完の強化、相乗効果を追及することによりさらなる成長の実現、収益構造の向上を推進することを目的として平成19年1月1日付で存続会社である㈱ジーエス・ユアサ パワーサプライは、㈱ジーエス・ユアサ マニュファクチャリング及び㈱ジーエス・ユアサ インダストリーを吸収合併しております。

(5) 実施した会計処理の概要

存続会社である㈱ジーエス・ユアサ パワーサプライは、平成18年12月31日現在の合併消滅会社の資産、負債及び評価差額等を簿価により引継いでおります。

2. 平成19年3月1日に当社の連結子会社2社が合併し、事業資産を統合しております。

(1) 結合当事会社

㈱ジーエス・ユアサ インターナショナル

㈱ユアサ開発

(2) 企業結合の法的形式

共通支配下の取引

(3) 結合後企業の名称

㈱ジーエス・ユアサ インターナショナル

(4) 取引の目的を含む取引の概要

グループ全体の経営資源配分を柔軟に見直し、グループ事業間や関係会社間の相乗効果、補完効果及び効率化を図り、事業成長と収益構造の改善などの統合効果を目指すため、平成19年3月1日付で存続会社である㈱ジーエス・ユアサ インターナショナルは、㈱ユアサ開発を吸収合併しております。

(5) 実施した会計処理の概要

存続会社である㈱ジーエス・ユアサ インターナショナルは、平成19年2月28日現在の合併消滅会社の資産、負債及び評価差額等を簿価により引継いでおります。

[次へ](#)

## (1株当たり情報)

| 前連結会計年度<br>自 平成17年4月 1日<br>至 平成18年3月31日          | 当連結会計年度<br>自 平成18年4月 1日<br>至 平成19年3月31日          |
|--|--|
| 1株当たり純資産 203円91銭                                 | 1株当たり純資産 221円44銭                                 |
| 1株当たり当期純利益 1円68銭                                 | 1株当たり当期純利益 11円42銭                                |
| なお、潜在株式調整後1株当たり当期純利益については、潜在株式が存在しないため記載しておりません。 | なお、潜在株式調整後1株当たり当期純利益については、潜在株式が存在しないため記載しておりません。 |

(注) 1株当たり当期純利益の算定上の基礎は、以下のとおりであります。

|                    | 前連結会計年度<br>自 平成17年4月 1日<br>至 平成18年3月31日 | 当連結会計年度<br>自 平成18年4月 1日<br>至 平成19年3月31日 |
|--------------------|---|---|
| 当期純利益 (百万円)        | 598                                     | 4,130                                   |
| 普通株主に帰属しない金額 (百万円) | —                                       | —                                       |
| 普通株式に係る当期純利益 (百万円) | 598                                     | 4,130                                   |
| 期中平均株式数 (千株)       | 355,233                                 | 361,657                                 |

## (重要な後発事象)

| 前連結会計年度<br>自 平成17年4月 1日<br>至 平成18年3月31日  | 当連結会計年度<br>自 平成18年4月 1日<br>至 平成19年3月31日 |
|--|---|
| <p>当社は、海外会社への投融資資金の調達を目的として、平成18年4月14日に第1回無担保転換社債型新株予約権付社債を発行しております。</p> <p>金額 3,000百万円<br/>利率 なし<br/>担保 なし<br/>償還期限 平成20年4月11日</p> <p>新株予約権に関する事項<br/>「第4 提出会社の状況 1 株式の状況 (2) 新株予約権等の状況」に記載のとおりであります。</p> |   |

⑥【連結附属明細表】

【社債明細表】

| 会社名                    | 銘柄                                  | 発行年月日          | 前期末<br>残高<br>(百万円) | 当期末<br>残高<br>(百万円) | 利率<br>(%) | 担保 | 償還期限           |
|------------------------|-------------------------------------|----------------|--------------------|--------------------|-----------|----|----------------|
| ㈱ ジーエス・ユアサ<br>コーポレーション | 第1回無担<br>保社債                        | 平成16年<br>9月3日  | 5,000              | 5,000<br>(5,000)   | 1.20      | なし | 平成19年<br>9月3日  |
| ㈱ ジーエス・ユアサ<br>コーポレーション | 第1回無担保<br>転換社債型<br>新株予約権付<br>社債(注)1 | 平成18年<br>4月14日 | —                  | —                  | なし        | なし | (注)1           |
| ㈱ ジーエス・ユアサ<br>インダストリー  | 第15回無担<br>保社債                       | 平成16年<br>3月25日 | 5,000<br>(5,000)   | —                  | 1.06      | なし | 平成19年<br>3月23日 |
| 合計                     | —                                   | —              | 10,000             | 5,000              | —         | —  | —              |

(注) 1. 転換社債型新株予約権付社債の内容は下記のとおりであります。なお、当転換社債型新株予約権付社債は、平成19年3月12日までに全額株式に転換されております。

| 銘柄                                 | 第1回無担保転換社債型新株予約権付社債          |
|------------------------------------|------------------------------|
| 発行すべき株式の内容                         | 普通株式                         |
| 新株予約権の発行価額                         | 無償                           |
| 株式の発行価額(円)                         | 367<br>(当初発行価格)※2            |
| 発行価額の総額(百万円)                       | 3,000                        |
| 新株予約権の行使により発行した株式の発行<br>価額の総額(百万円) | 3,000                        |
| 新株予約権の付与割合(%)                      | 100                          |
| 新株予約権の行使期間                         | 自 平成18年4月17日<br>至 平成20年4月10日 |
| 代用払込みに関する事項                        | ※1                           |

※1 旧商法第341条ノ3第1項第7号及び第8号により、本新株予約権を行使したときは、本社債の全額の償還に代えて当該本新株予約権の行使に際して払込をなすべき額の全額の払込がなされたものとする旨の請求があったものとみなし、かつ当該請求に基づく払込があったものとします。

※2 本新株予約権付社債の発行後、毎月第1金曜日(以下、「決定日」という。)の翌取引日以降、発行価格は、決定日まで(当日を含む。)の5連続取引日(ただし、終値のない日は除き、決定日が取引日でない場合には、決定日の直前の取引日までの5連続取引日とする。以下「時価算定期間」という。)の株式会社東京証券取引所における当社普通株式の普通取引の毎日の終値(気配表示を含む。)の平均値の90%に相当する金額(円位未満小数第2位まで算出し、その小数第2位を切り捨てる。以下「修正後発行価格」という。)に修正されます。なお、時価算定期間に発行価格の調整事由が生じた場合には、修正後発行価格は、本新株予約権付社債の社債要綱に従い当社が適正と判断する値に調整されます。ただし、かかる算出の結果、修正後発行価格が184円(以下「下限発行価格」という。)を下回る場合には、修正後発行価格は下限発行価格とし、修正後発行価格が551円(以下「上限発行価格」という。)を上回る場合には、修正後発行価格は上限発行価格とします。

2. 前期末残高及び当期末残高の( )内の金額は、1年内に償還が予定されている社債であります。

3. 連結決算日後5年内における1年ごとの償還予定額の総額。

| 1年以内<br>(百万円) | 1年超2年以内<br>(百万円) | 2年超3年以内<br>(百万円) | 3年超4年以内<br>(百万円) | 4年超5年以内<br>(百万円) |
|---------------|------------------|------------------|------------------|------------------|
| 5,000         | —                | —                | —                | —                |

【借入金等明細表】

| 区分                            | 前期末残高<br>(百万円) | 当期末残高<br>(百万円) | 平均利率<br>(%) | 返済期限                 |
|-------------------------------|----------------|----------------|-------------|----------------------|
| 短期借入金                         | 39,427         | 35,819         | 3.11        | —                    |
| 1年以内に返済予定の長期借入金               | 9,124          | 14,558         | 1.71        | —                    |
| 長期借入金<br>(1年以内に返済予定のものを除く)    | 36,658         | 28,700         | 3.01        | 平成20年4月～<br>平成24年12月 |
| その他の有利子負債<br>コマーシャルペーパー(1年以内) | —              | 6,000          | 0.92        | —                    |
| 合計                            | 85,211         | 85,078         | —           | —                    |

- (注) 1. 「平均利率」については、期末借入残高に対する加重平均利率を記載しております。  
 2. 長期借入金(1年以内に返済予定のものを除く)の連結決算日後5年内における1年ごとの返済予定額の総額。

| 1年超2年以内<br>(百万円) | 2年超3年以内<br>(百万円) | 3年超4年以内<br>(百万円) | 4年超5年以内<br>(百万円) |
|------------------|------------------|------------------|------------------|
| 15,041           | 5,573            | 777              | 4,821            |

3. 上記の他に投資有価証券貸借取引による長期預り金4,358百万円(期限 平成20年3月30日)があり、調達コスト(担保金について0.94%)を負担すると同時に品貸料(株式の評価対象時価について0.12%)を受け取っております。

(2) 【その他】

該当事項はありません。

## 2 【財務諸表等】

## (1) 【財務諸表】

## ① 【貸借対照表】

| 区分            | 注記<br>番号 | 前事業年度<br>平成18年3月31日 |            | 当事業年度<br>平成19年3月31日 |            |
|---------------|----------|---------------------|------------|---------------------|------------|
|               |          | 金額<br>(百万円)         | 構成比<br>(%) | 金額<br>(百万円)         | 構成比<br>(%) |
| (資産の部)        |          |                     |            |                     |            |
| I 流動資産        |          |                     |            |                     |            |
| 1 現金及び預金      |          |                     | 172        |                     | 163        |
| 2 売掛金         | ※4       |                     | 2,982      |                     | 251        |
| 3 たな卸資産       |          |                     | 118        |                     | 40         |
| 4 繰延税金資産      |          |                     | 110        |                     | —          |
| 5 関係会社短期貸付金   |          |                     | 57,361     |                     | 62,373     |
| 6 未収入金        | ※4       |                     | 2,019      |                     | 1,897      |
| 7 前払費用        |          |                     | 85         |                     | —          |
| 8 その他         |          |                     | 150        |                     | 207        |
| 流動資産合計        |          |                     | 63,000     | 42.5                | 64,933     |
| II 固定資産       |          |                     |            |                     |            |
| 1 有形固定資産      | ※1       |                     |            |                     |            |
| (1) 建物        |          |                     | 7          |                     | 2          |
| (2) 構築物       |          |                     | 33         |                     | 29         |
| (3) 機械及び装置    |          |                     | 948        |                     | 707        |
| (4) 車両運搬具     |          |                     | 2          |                     | 1          |
| (5) 工具、器具及び備品 |          |                     | 37         |                     | 39         |
| (6) 建設仮勘定     |          |                     | 73         |                     | 272        |
| 有形固定資産合計      |          |                     | 1,103      |                     | 1,053      |
| 2 無形固定資産      |          |                     |            |                     |            |
| (1) 特許権       |          |                     | 97         |                     | 72         |
| (2) ソフトウェア    |          |                     | 15         |                     | 11         |
| 無形固定資産合計      |          |                     | 113        |                     | 84         |
| 3 投資その他の資産    |          |                     |            |                     |            |
| (1) 投資有価証券    |          |                     | 400        |                     | 698        |
| (2) 関係会社株式    |          |                     | 83,224     |                     | 83,224     |
| (3) 繰延税金資産    |          |                     | 72         |                     | —          |
| (4) その他       |          |                     | 243        |                     | 198        |
| 投資その他の資産合計    |          |                     | 83,941     |                     | 84,121     |
| 固定資産合計        |          |                     | 85,158     | 57.5                | 85,259     |
| III 繰延資産      |          |                     |            |                     |            |
| 創立費           |          |                     | 44         |                     | 29         |
| 繰延資産合計        |          |                     | 44         | 0.0                 | 29         |
| 資産合計          |          |                     | 148,203    | 100.0               | 150,222    |



| 区分               | 注記<br>番号 | 前事業年度<br>平成18年3月31日 |            | 当事業年度<br>平成19年3月31日 |            |
|------------------|----------|---------------------|------------|---------------------|------------|
|                  |          | 金額<br>(百万円)         | 構成比<br>(%) | 金額<br>(百万円)         | 構成比<br>(%) |
| (負債の部)           |          |                     |            |                     |            |
| I 流動負債           |          |                     |            |                     |            |
| 1 短期借入金          |          | 25,790              |            | 20,004              |            |
| 2 コマーシャルペーパー     |          | —                   |            | 6,000               |            |
| 3 1年以内償還予定の社債    |          | —                   |            | 5,000               |            |
| 4 1年以内返済予定の長期借入金 |          | 8,566               |            | 13,451              |            |
| 5 未払金            | ※4       | 928                 |            | 808                 |            |
| 6 未払費用           |          | 64                  |            | 47                  |            |
| 7 未払法人税等         |          | 343                 |            | —                   |            |
| 8 その他            |          | 49                  |            | 23                  |            |
| 流動負債合計           |          | 35,742              | 24.1       | 45,334              | 30.1       |
| II 固定負債          |          |                     |            |                     |            |
| 1 社債             |          | 5,000               |            | —                   |            |
| 2 長期借入金          |          | 28,157              |            | 20,406              |            |
| 3 役員退職慰労引当金      |          | 178                 |            | 139                 |            |
| 4 繰延税金負債         |          | —                   |            | 121                 |            |
| 固定負債合計           |          | 33,336              | 22.5       | 20,666              | 13.8       |
| 負債合計             |          | 69,078              | 46.6       | 66,001              | 43.9       |
| (資本の部)           |          |                     |            |                     |            |
| I 資本金            | ※2       | 15,000              | 10.1       | —                   | —          |
| II 資本剰余金         |          |                     |            |                     |            |
| 資本準備金            |          | 61,326              |            | —                   |            |
| 資本剰余金合計          |          | 61,326              | 41.4       | —                   | —          |
| III 利益剰余金        |          |                     |            |                     |            |
| 当期末処分利益          |          | 2,847               |            | —                   |            |
| 利益剰余金合計          |          | 2,847               | 1.9        | —                   | —          |
| IV その他有価証券評価差額金  | ※5       | 3                   | 0.0        | —                   | —          |
| V 自己株式           | ※3       | △52                 | △0.0       | —                   | —          |
| 資本合計             |          | 79,124              | 53.4       | —                   | —          |
| 負債資本合計           |          | 148,203             | 100.0      | —                   | —          |

| 区分           | 注記<br>番号 | 前事業年度<br>平成18年3月31日 |            | 当事業年度<br>平成19年3月31日 |            |
|--------------|----------|---------------------|------------|---------------------|------------|
|              |          | 金額<br>(百万円)         | 構成比<br>(%) | 金額<br>(百万円)         | 構成比<br>(%) |
| (純資産の部)      |          |                     |            |                     |            |
| I 株主資本       |          |                     |            |                     |            |
| 1 資本金        |          |                     | —          | 16,505              | 11.0       |
| 2 資本剰余金      |          |                     |            |                     |            |
| 資本準備金        |          | —                   |            | 62,820              |            |
| 資本剰余金合計      |          |                     | —          | 62,820              | 41.8       |
| 3 利益剰余金      |          |                     |            |                     |            |
| 繰越利益剰余金      |          | —                   |            | 4,787               |            |
| 利益剰余金合計      |          |                     | —          | 4,787               | 3.2        |
| 4 自己株式       |          |                     | —          | △70                 | △0.0       |
| 株主資本合計       |          |                     | —          | 84,043              | 56.0       |
| II 評価・換算差額等  |          |                     |            |                     |            |
| その他有価証券評価差額金 |          |                     | —          | 177                 | 0.1        |
| 評価・換算差額等合計   |          |                     | —          | 177                 | 0.1        |
| 純資産合計        |          |                     | —          | 84,220              | 56.1       |
| 負債純資産合計      |          |                     | —          | 150,222             | 100.0      |

## ②【損益計算書】

| 区分           | 注記<br>番号 | 前事業年度<br>自 平成17年4月 1日<br>至 平成18年3月31日 |            | 当事業年度<br>自 平成18年4月 1日<br>至 平成19年3月31日 |            |
|--------------|----------|---------------------------------------|------------|---------------------------------------|------------|
|              |          | 金額 (百万円)                              | 百分比<br>(%) | 金額 (百万円)                              | 百分比<br>(%) |
| I 営業収益       | ※1       | 6,099                                 | 100.0      | 4,233                                 | 100.0      |
| II 一般管理費     | ※2,3     | 3,482                                 | 57.1       | 2,306                                 | 54.5       |
| 営業利益         |          | 2,617                                 | 42.9       | 1,927                                 | 45.5       |
| III 営業外収益    |          |                                       |            |                                       |            |
| 1 受取利息       | ※1       | 1,352                                 |            | 1,278                                 |            |
| 2 その他        |          | 186                                   | 25.2       | 82                                    | 32.2       |
| IV 営業外費用     |          |                                       |            |                                       |            |
| 1 支払利息       |          | 776                                   |            | 779                                   |            |
| 2 社債利息       |          | 60                                    |            | 60                                    |            |
| 3 支払手数料      |          | 126                                   |            | 92                                    |            |
| 4 その他        |          | 93                                    | 17.3       | 67                                    | 23.6       |
| 経常利益         |          | 3,101                                 | 50.8       | 2,289                                 | 54.1       |
| V 特別利益       |          |                                       |            |                                       |            |
| その他          |          | —                                     |            | 0                                     | 0.0        |
| VI 特別損失      |          |                                       |            |                                       |            |
| 1 固定資産除却損    | ※4       | 14                                    |            | 7                                     |            |
| 2 関係会社株式評価損  |          | 62                                    |            | —                                     |            |
| 3 減損損失       | ※5       | 6                                     |            | —                                     |            |
| 4 事業再編費用     |          | 138                                   |            | 23                                    |            |
| 5 事務所移転費用    |          | —                                     |            | 75                                    |            |
| 6 前期損益修正損    |          | —                                     |            | 50                                    |            |
| 7 商標権関連費用    |          | —                                     |            | 24                                    |            |
| 8 その他        |          | 0                                     | 3.6        | 11                                    | 4.6        |
| 税引前当期純利益     |          | 2,879                                 | 47.2       | 2,095                                 | 49.5       |
| 法人税、住民税及び事業税 |          | 954                                   |            | —                                     |            |
| 法人税等還付税額     |          | —                                     |            | 29                                    |            |
| 法人税等調整額      |          | 59                                    | 16.6       | 185                                   | 3.7        |
| 当期純利益        |          | 1,865                                 | 30.6       | 1,939                                 | 45.8       |
| 前期繰越利益       |          | 982                                   |            | —                                     |            |
| 当期末処分利益      |          | 2,847                                 |            | —                                     |            |

③【利益処分計算書】

| 区分        | 注記<br>番号 | 前事業年度      |
|-----------|----------|------------|
|           |          | 金額（百万円）    |
| I 当期末処分利益 |          | 2,847      |
| II 次期繰越利益 |          | 2,847      |
| 株主総会承認年月日 |          | 平成18年6月29日 |

④【株主資本等変動計算書】

当事業年度(自平成18年4月1日 至平成19年3月31日)

|                             | 株 主 資 本 |        |         |      |        |
|-----------------------------|---------|--------|---------|------|--------|
|                             | 資本金     | 資本剰余金  | 利益剰余金   | 自己株式 | 株主資本合計 |
|                             |         | 資本準備金  | 繰越利益剰余金 |      |        |
| 平成18年3月31日残高 (百万円)          | 15,000  | 61,326 | 2,847   | △52  | 79,121 |
| 事業年度中の変動額                   |         |        |         |      |        |
| 新株の発行                       | 1,505   | 1,494  |         |      | 3,000  |
| 当期純利益                       |         |        | 1,939   |      | 1,939  |
| 自己株式の取得                     |         |        |         | △18  | △18    |
| 株主資本以外の項目の事業年度中<br>の変動額(純額) |         |        |         |      | —      |
| 事業年度中の変動額合計 (百万円)           | 1,505   | 1,494  | 1,939   | △18  | 4,921  |
| 平成19年3月31日残高 (百万円)          | 16,505  | 62,820 | 4,787   | △70  | 84,043 |

|                             | 評価・換算差額等         |                | 純資産合計  |
|-----------------------------|------------------|----------------|--------|
|                             | その他有価証券<br>評価差額金 | 評価・換算<br>差額等合計 |        |
| 平成18年3月31日残高 (百万円)          | 3                | 3              | 79,124 |
| 事業年度中の変動額                   |                  |                |        |
| 新株の発行                       |                  | —              | 3,000  |
| 当期純利益                       |                  | —              | 1,939  |
| 自己株式の取得                     |                  | —              | △18    |
| 株主資本以外の項目の事業年度中<br>の変動額(純額) | 174              | 174            | 174    |
| 事業年度中の変動額合計 (百万円)           | 174              | 174            | 5,095  |
| 平成19年3月31日残高 (百万円)          | 177              | 177            | 84,220 |

[次へ](#)

重要な会計方針

| 項目                    | 前事業年度<br>自 平成17年4月 1日<br>至 平成18年3月31日  | 当事業年度<br>自 平成18年4月 1日<br>至 平成19年3月31日  |
|-----------------------|--|--|
| 1. 有価証券の評価基準及び評価方法    | <p>(1) 子会社株式及び関連会社株式<br/>移動平均法による原価法</p> <p>(2) その他有価証券<br/>時価のあるもの<br/>決算日の市場相場に基づく時価法<br/>(評価差額は全部資本直入法により処理し、売却原価は移動平均法により算定)<br/>時価のないもの<br/>移動平均法による原価法</p> <p>なお、投資事業有限責任組合への出資(証券取引法第2条第2項により有価証券とみなされるもの)については匿名組合の財産の持分相当額を「投資有価証券」として計上しております。</p> | <p>(1) 子会社株式及び関連会社株式<br/>同左</p> <p>(2) その他有価証券<br/>時価のあるもの<br/>決算日の市場相場に基づく時価法(評価差額は全部純資産直入法により処理し、売却原価は移動平均法により算定)<br/>時価のないもの<br/>同左</p> |
| 2. デリバティブ等の評価基準及び評価方法 | デリバティブ<br>時価法  | デリバティブ<br>同左   |
| 3. たな卸資産の評価基準及び評価方法   | 原材料(部分品)<br>総平均法による原価法   | 原材料(部分品)<br>同左   |
| 4. 固定資産の減価償却方法        | <p>(1) 有形固定資産<br/>建物については定額法、建物以外については定率法によっております。なお、取得価額が10万円以上20万円未満の資産については、3年間で均等償却しております。</p> <p>また、主な耐用年数は以下のとおりであります。</p> <p>機械及び装置 主として4年</p> <p>(2) 無形固定資産<br/>定額法</p>  | <p>(1) 有形固定資産<br/>同左</p> <p>(2) 無形固定資産<br/>同左</p>  |
| 5. 繰延資産の処理方法          | 創立費<br>5年で均等償却しております。  | <p>(1) 創立費<br/>同左</p> <p>(2) 社債発行費<br/>支出時に全額費用として処理しております。</p> <p>(3) 株式交付費<br/>支出時に全額費用として処理しております。</p>                                  |

| 項目                          | 前事業年度<br>自 平成17年4月 1日<br>至 平成18年3月31日  | 当事業年度<br>自 平成18年4月 1日<br>至 平成19年3月31日  |
|-----------------------------|--|--|
| 6. 引当金の計上基準                 | <p>(1) 貸倒引当金<br/>債権の貸倒れによる損失に備えるために、一般債権については貸倒実績率により、貸倒懸念債権等特定の債権については個別に回収可能性を検討し、回収不能見込額を計上しております。</p> <p>(2) 役員退職慰労引当金<br/>役員及び執行役員の退職時の支給慰労金に充てるため、当社の内規に基づく期末要支給額を計上しております。</p>  | <p>(1) 貸倒引当金<br/>同左</p> <p>(2) 役員退職慰労引当金<br/>同左</p>  |
| 7. 外貨建の資産及び負債の本邦通貨への換算基準    | <p>外貨建金銭債権債務は、期末日の直物為替相場により円貨に換算し、換算差額は損益として処理しております。</p>  | <p>同左</p>  |
| 8. リース取引の処理方法               | <p>リース物件の所有権が借主に移転すると認められるもの以外のファイナンス・リース取引については、通常の賃貸借取引に係る方法に準じた会計処理によっております。</p>  | <p>同左</p>  |
| 9. ヘッジ会計の方法                 | <p>(1) ヘッジ会計の方法<br/>特例処理の要件を充たす金利スワップについて、特例処理を採用しております。</p> <p>(2) ヘッジ手段とヘッジ対象<br/>ヘッジ手段・・・金利スワップ<br/>ヘッジ対象・・・借入金</p> <p>(3) ヘッジ方針<br/>当社の内部規程に基づき、変動金利を固定化するため、想定元本、利息の受払条件及び契約期間等がヘッジ対象と同一となる金利スワップを行っております。</p> <p>(4) ヘッジ有効性評価の方法<br/>金利スワップについては、特例処理を採用しているため有効性の評価を省略しております。</p> | <p>(1) ヘッジ会計の方法<br/>同左</p> <p>(2) ヘッジ手段とヘッジ対象<br/>同左</p> <p>(3) ヘッジ方針<br/>同左</p> <p>(4) ヘッジ有効性評価の方法<br/>同左</p> |
| 10. その他財務諸表作成のための基本となる重要な事項 | <p>消費税等の会計処理<br/>税抜方式によっております。</p>   | <p>同左</p>  |

| <p style="text-align: center;">前事業年度<br/>自 平成17年4月 1日<br/>至 平成18年3月31日</p>   | <p style="text-align: center;">当事業年度<br/>自 平成18年4月 1日<br/>至 平成19年3月31日</p>   |
|--|--|
| <p>当事業年度より固定資産の減損に係る会計基準（「固定資産の減損に係る会計基準の設定に関する意見書」（企業会計審議会 平成14年8月9日）及び「固定資産の減損に係る会計基準の適用指針」（企業会計基準適用指針第6号 平成15年10月31日））を適用しております。これにより税引前当期純利益は6百万円減少しております。</p> <p>なお、減損損失累計額については、改正後の財務諸表等規則に基づき各資産の金額から直接控除しております。</p> |  |
|  | <p>当事業年度より、「貸借対照表の純資産の部の表示に関する会計基準」（企業会計基準第5号平成17年12月9日）及び「貸借対照表の純資産の部の表示に関する会計基準等の適用指針」（企業会計基準適用指針第8号平成17年12月9日）を適用しております。</p> <p>従来の資本の部の合計に相当する金額は84,220百万円であります。</p> <p>なお、財務諸表等規則の改正により、当事業年度における貸借対照表の純資産の部については、改正後の財務諸表等規則により作成しております。</p> |

表示方法の変更

|   |  |
|---|--|
| <p>（損益計算書）</p> <p>前事業年度まで営業外費用の「その他」に含めて表示しておりました「支払手数料」は営業外費用の総額の100分の1を超えたため区分掲記しております。</p> <p>なお、前事業年度における「支払手数料」の金額は71百万円であります。</p> |  |
|---|--|

[次へ](#)

注記事項

(貸借対照表関係)

| 前事業年度<br>平成18年3月31日   | 当事業年度<br>平成19年3月31日 |       |     |      |       |   |     |     |   |                         |       |     |            |       |   |                     |       |   |                                 |       |   |                                  |       |   |                             |     |   |               |     |   |                |     |   |                            |     |   |          |     |   |             |     |   |              |     |   |               |     |   |  |    |   |              |    |   |    |        |   |            |       |     |            |     |   |            |   |   |    |       |   |   |     |     |     |      |     |   |     |     |   |                         |       |     |            |       |   |                     |       |   |                                 |       |   |                                  |       |   |                             |       |   |               |       |   |                |     |   |                            |     |   |          |     |   |             |     |   |              |    |   |               |     |   |  |     |   |              |    |   |             |    |   |             |    |   |          |   |   |    |        |   |            |     |     |            |    |   |    |     |   |
|---|---------------------|-------|-----|------|-------|---|-----|-----|---|-------------------------|-------|-----|------------|-------|---|---------------------|-------|---|---------------------------------|-------|---|----------------------------------|-------|---|-----------------------------|-----|---|---------------|-----|---|----------------|-----|---|----------------------------|-----|---|----------|-----|---|-------------|-----|---|--------------|-----|---|---------------|-----|---|--|----|---|--------------|----|---|----|--------|---|------------|-------|-----|------------|-----|---|------------|---|---|----|-------|---|---|-----|-----|-----|------|-----|---|-----|-----|---|-------------------------|-------|-----|------------|-------|---|---------------------|-------|---|---------------------------------|-------|---|----------------------------------|-------|---|-----------------------------|-------|---|---------------|-------|---|----------------|-----|---|----------------------------|-----|---|----------|-----|---|-------------|-----|---|--------------|----|---|---------------|-----|---|--|-----|---|--------------|----|---|-------------|----|---|-------------|----|---|----------|---|---|----|--------|---|------------|-----|-----|------------|----|---|----|-----|---|
| <p>※1 有形固定資産の減価償却累計額は3,723百万円であります。</p> <p>※2 会社が発行する株式数 普通株式1,400,000千株<br/>発行済株式総数 普通株式 355,539千株</p> <p>※3 自己株式の保有数 普通株式 211,289株</p> <p>※4 関係会社に係る注記<br/>区分掲記されたもの以外で各科目に含まれている関係会社に対するものは、下記のとおりであります。</p> <table style="width: 100%; border-collapse: collapse;"> <tr> <td style="text-align: right;">売掛金</td> <td style="text-align: right;">2,982</td> <td style="text-align: right;">百万円</td> </tr> <tr> <td style="text-align: right;">未収入金</td> <td style="text-align: right;">1,560</td> <td style="text-align: right;">"</td> </tr> <tr> <td style="text-align: right;">未払金</td> <td style="text-align: right;">697</td> <td style="text-align: right;">"</td> </tr> </table> <p>※5 配当制限<br/>有価証券を時価評価したことに伴い純資産額が3百万円増加しています。なお、当該金額は商法施行規則第124条第3号により配当に充当することが制限されております。</p> <p>6 偶発債務<br/>(保証債務及び保証予約)<br/>他の会社の金融機関からの借入に対し、債務保証及び保証予約を行っております。</p> <p>イ. 保証債務</p> <table style="width: 100%; border-collapse: collapse;"> <tr> <td style="width: 80%;">Yuasa Battery (UK) Ltd.</td> <td style="text-align: right;">3,764</td> <td style="text-align: right;">百万円</td> </tr> <tr> <td>天津統一工業有限公司</td> <td style="text-align: right;">3,549</td> <td style="text-align: right;">"</td> </tr> <tr> <td>Yuasa Battery, Inc.</td> <td style="text-align: right;">1,765</td> <td style="text-align: right;">"</td> </tr> <tr> <td>Yuasa (Tianjin) Technology Ltd.</td> <td style="text-align: right;">1,658</td> <td style="text-align: right;">"</td> </tr> <tr> <td>Century Yuasa Batteries Pty Ltd.</td> <td style="text-align: right;">1,273</td> <td style="text-align: right;">"</td> </tr> <tr> <td>PT. Yuasa Battery Indonesia</td> <td style="text-align: right;">947</td> <td style="text-align: right;">"</td> </tr> <tr> <td>湯浅蓄電池(順徳)有限公司</td> <td style="text-align: right;">936</td> <td style="text-align: right;">"</td> </tr> <tr> <td>PT. GS Battery</td> <td style="text-align: right;">829</td> <td style="text-align: right;">"</td> </tr> <tr> <td>GS Battery (U. S. A.) Inc.</td> <td style="text-align: right;">663</td> <td style="text-align: right;">"</td> </tr> <tr> <td>杰士電池有限公司</td> <td style="text-align: right;">477</td> <td style="text-align: right;">"</td> </tr> <tr> <td>広東湯浅蓄電池有限公司</td> <td style="text-align: right;">174</td> <td style="text-align: right;">"</td> </tr> <tr> <td>亜洲傑士照明股份有限公司</td> <td style="text-align: right;">163</td> <td style="text-align: right;">"</td> </tr> <tr> <td>天津東邦鉛資源再生有限公司</td> <td style="text-align: right;">131</td> <td style="text-align: right;">"</td> </tr> <tr> <td>GS Yuasa Battery Singapore Co. Pte. Ltd.</td> <td style="text-align: right;">96</td> <td style="text-align: right;">"</td> </tr> <tr> <td>上海杰士鼎虎動力有限公司</td> <td style="text-align: right;">23</td> <td style="text-align: right;">"</td> </tr> <tr> <td style="text-align: right;">合計</td> <td style="text-align: right;">16,455</td> <td style="text-align: right;">"</td> </tr> </table> <p>ロ. 保証予約</p> <table style="width: 100%; border-collapse: collapse;"> <tr> <td style="width: 80%;">天津統一工業有限公司</td> <td style="text-align: right;">1,116</td> <td style="text-align: right;">百万円</td> </tr> <tr> <td>山東華日電池有限公司</td> <td style="text-align: right;">144</td> <td style="text-align: right;">"</td> </tr> <tr> <td>北京日佳電源有限公司</td> <td style="text-align: right;">9</td> <td style="text-align: right;">"</td> </tr> <tr> <td style="text-align: right;">合計</td> <td style="text-align: right;">1,270</td> <td style="text-align: right;">"</td> </tr> </table> | 売掛金                 | 2,982 | 百万円 | 未収入金 | 1,560 | " | 未払金 | 697 | " | Yuasa Battery (UK) Ltd. | 3,764 | 百万円 | 天津統一工業有限公司 | 3,549 | " | Yuasa Battery, Inc. | 1,765 | " | Yuasa (Tianjin) Technology Ltd. | 1,658 | " | Century Yuasa Batteries Pty Ltd. | 1,273 | " | PT. Yuasa Battery Indonesia | 947 | " | 湯浅蓄電池(順徳)有限公司 | 936 | " | PT. GS Battery | 829 | " | GS Battery (U. S. A.) Inc. | 663 | " | 杰士電池有限公司 | 477 | " | 広東湯浅蓄電池有限公司 | 174 | " | 亜洲傑士照明股份有限公司 | 163 | " | 天津東邦鉛資源再生有限公司 | 131 | " | GS Yuasa Battery Singapore Co. Pte. Ltd. | 96 | " | 上海杰士鼎虎動力有限公司 | 23 | " | 合計 | 16,455 | " | 天津統一工業有限公司 | 1,116 | 百万円 | 山東華日電池有限公司 | 144 | " | 北京日佳電源有限公司 | 9 | " | 合計 | 1,270 | " | <p>※1 有形固定資産の減価償却累計額は4,054百万円であります。</p> <p>※2 _____</p> <p>※3 _____</p> <p>※4 関係会社に係る注記<br/>区分掲記されたもの以外で各科目に含まれている関係会社に対するものは、下記のとおりであります。</p> <table style="width: 100%; border-collapse: collapse;"> <tr> <td style="text-align: right;">売掛金</td> <td style="text-align: right;">251</td> <td style="text-align: right;">百万円</td> </tr> <tr> <td style="text-align: right;">未収入金</td> <td style="text-align: right;">698</td> <td style="text-align: right;">"</td> </tr> <tr> <td style="text-align: right;">未払金</td> <td style="text-align: right;">483</td> <td style="text-align: right;">"</td> </tr> </table> <p>※5 _____</p> <p>6 偶発債務<br/>(保証債務及び保証予約)<br/>他の会社の金融機関からの借入に対し、債務保証及び保証予約を行っております。</p> <p>イ. 保証債務</p> <table style="width: 100%; border-collapse: collapse;"> <tr> <td style="width: 80%;">Yuasa Battery (UK) Ltd.</td> <td style="text-align: right;">4,243</td> <td style="text-align: right;">百万円</td> </tr> <tr> <td>天津統一工業有限公司</td> <td style="text-align: right;">5,811</td> <td style="text-align: right;">"</td> </tr> <tr> <td>Yuasa Battery, Inc.</td> <td style="text-align: right;">1,523</td> <td style="text-align: right;">"</td> </tr> <tr> <td>Yuasa (Tianjin) Technology Ltd.</td> <td style="text-align: right;">2,065</td> <td style="text-align: right;">"</td> </tr> <tr> <td>Century Yuasa Batteries Pty Ltd.</td> <td style="text-align: right;">1,849</td> <td style="text-align: right;">"</td> </tr> <tr> <td>PT. Yuasa Battery Indonesia</td> <td style="text-align: right;">1,226</td> <td style="text-align: right;">"</td> </tr> <tr> <td>湯浅蓄電池(順徳)有限公司</td> <td style="text-align: right;">2,139</td> <td style="text-align: right;">"</td> </tr> <tr> <td>PT. GS Battery</td> <td style="text-align: right;">773</td> <td style="text-align: right;">"</td> </tr> <tr> <td>GS Battery (U. S. A.) Inc.</td> <td style="text-align: right;">863</td> <td style="text-align: right;">"</td> </tr> <tr> <td>杰士電池有限公司</td> <td style="text-align: right;">415</td> <td style="text-align: right;">"</td> </tr> <tr> <td>広東湯浅蓄電池有限公司</td> <td style="text-align: right;">177</td> <td style="text-align: right;">"</td> </tr> <tr> <td>亜洲傑士照明股份有限公司</td> <td style="text-align: right;">95</td> <td style="text-align: right;">"</td> </tr> <tr> <td>天津東邦鉛資源再生有限公司</td> <td style="text-align: right;">138</td> <td style="text-align: right;">"</td> </tr> <tr> <td>GS Yuasa Battery Singapore Co. Pte. Ltd.</td> <td style="text-align: right;">137</td> <td style="text-align: right;">"</td> </tr> <tr> <td>上海杰士鼎虎動力有限公司</td> <td style="text-align: right;">24</td> <td style="text-align: right;">"</td> </tr> <tr> <td>天津湯浅蓄電池有限公司</td> <td style="text-align: right;">15</td> <td style="text-align: right;">"</td> </tr> <tr> <td>連雲港倚天科技有限公司</td> <td style="text-align: right;">66</td> <td style="text-align: right;">"</td> </tr> <tr> <td>金馬電機株式会社</td> <td style="text-align: right;">9</td> <td style="text-align: right;">"</td> </tr> <tr> <td style="text-align: right;">合計</td> <td style="text-align: right;">21,575</td> <td style="text-align: right;">"</td> </tr> </table> <p>ロ. 保証予約</p> <table style="width: 100%; border-collapse: collapse;"> <tr> <td style="width: 80%;">山東華日電池有限公司</td> <td style="text-align: right;">239</td> <td style="text-align: right;">百万円</td> </tr> <tr> <td>北京日佳電源有限公司</td> <td style="text-align: right;">15</td> <td style="text-align: right;">"</td> </tr> <tr> <td style="text-align: right;">合計</td> <td style="text-align: right;">254</td> <td style="text-align: right;">"</td> </tr> </table> | 売掛金 | 251 | 百万円 | 未収入金 | 698 | " | 未払金 | 483 | " | Yuasa Battery (UK) Ltd. | 4,243 | 百万円 | 天津統一工業有限公司 | 5,811 | " | Yuasa Battery, Inc. | 1,523 | " | Yuasa (Tianjin) Technology Ltd. | 2,065 | " | Century Yuasa Batteries Pty Ltd. | 1,849 | " | PT. Yuasa Battery Indonesia | 1,226 | " | 湯浅蓄電池(順徳)有限公司 | 2,139 | " | PT. GS Battery | 773 | " | GS Battery (U. S. A.) Inc. | 863 | " | 杰士電池有限公司 | 415 | " | 広東湯浅蓄電池有限公司 | 177 | " | 亜洲傑士照明股份有限公司 | 95 | " | 天津東邦鉛資源再生有限公司 | 138 | " | GS Yuasa Battery Singapore Co. Pte. Ltd. | 137 | " | 上海杰士鼎虎動力有限公司 | 24 | " | 天津湯浅蓄電池有限公司 | 15 | " | 連雲港倚天科技有限公司 | 66 | " | 金馬電機株式会社 | 9 | " | 合計 | 21,575 | " | 山東華日電池有限公司 | 239 | 百万円 | 北京日佳電源有限公司 | 15 | " | 合計 | 254 | " |
| 売掛金   | 2,982               | 百万円   |     |      |       |   |     |     |   |                         |       |     |            |       |   |                     |       |   |                                 |       |   |                                  |       |   |                             |     |   |               |     |   |                |     |   |                            |     |   |          |     |   |             |     |   |              |     |   |               |     |   |  |    |   |              |    |   |    |        |   |            |       |     |            |     |   |            |   |   |    |       |   |   |     |     |     |      |     |   |     |     |   |                         |       |     |            |       |   |                     |       |   |                                 |       |   |                                  |       |   |                             |       |   |               |       |   |                |     |   |                            |     |   |          |     |   |             |     |   |              |    |   |               |     |   |  |     |   |              |    |   |             |    |   |             |    |   |          |   |   |    |        |   |            |     |     |            |    |   |    |     |   |
| 未収入金  | 1,560               | "     |     |      |       |   |     |     |   |                         |       |     |            |       |   |                     |       |   |                                 |       |   |                                  |       |   |                             |     |   |               |     |   |                |     |   |                            |     |   |          |     |   |             |     |   |              |     |   |               |     |   |  |    |   |              |    |   |    |        |   |            |       |     |            |     |   |            |   |   |    |       |   |   |     |     |     |      |     |   |     |     |   |                         |       |     |            |       |   |                     |       |   |                                 |       |   |                                  |       |   |                             |       |   |               |       |   |                |     |   |                            |     |   |          |     |   |             |     |   |              |    |   |               |     |   |  |     |   |              |    |   |             |    |   |             |    |   |          |   |   |    |        |   |            |     |     |            |    |   |    |     |   |
| 未払金   | 697                 | "     |     |      |       |   |     |     |   |                         |       |     |            |       |   |                     |       |   |                                 |       |   |                                  |       |   |                             |     |   |               |     |   |                |     |   |                            |     |   |          |     |   |             |     |   |              |     |   |               |     |   |  |    |   |              |    |   |    |        |   |            |       |     |            |     |   |            |   |   |    |       |   |   |     |     |     |      |     |   |     |     |   |                         |       |     |            |       |   |                     |       |   |                                 |       |   |                                  |       |   |                             |       |   |               |       |   |                |     |   |                            |     |   |          |     |   |             |     |   |              |    |   |               |     |   |  |     |   |              |    |   |             |    |   |             |    |   |          |   |   |    |        |   |            |     |     |            |    |   |    |     |   |
| Yuasa Battery (UK) Ltd.   | 3,764               | 百万円   |     |      |       |   |     |     |   |                         |       |     |            |       |   |                     |       |   |                                 |       |   |                                  |       |   |                             |     |   |               |     |   |                |     |   |                            |     |   |          |     |   |             |     |   |              |     |   |               |     |   |  |    |   |              |    |   |    |        |   |            |       |     |            |     |   |            |   |   |    |       |   |   |     |     |     |      |     |   |     |     |   |                         |       |     |            |       |   |                     |       |   |                                 |       |   |                                  |       |   |                             |       |   |               |       |   |                |     |   |                            |     |   |          |     |   |             |     |   |              |    |   |               |     |   |  |     |   |              |    |   |             |    |   |             |    |   |          |   |   |    |        |   |            |     |     |            |    |   |    |     |   |
| 天津統一工業有限公司  | 3,549               | "     |     |      |       |   |     |     |   |                         |       |     |            |       |   |                     |       |   |                                 |       |   |                                  |       |   |                             |     |   |               |     |   |                |     |   |                            |     |   |          |     |   |             |     |   |              |     |   |               |     |   |  |    |   |              |    |   |    |        |   |            |       |     |            |     |   |            |   |   |    |       |   |   |     |     |     |      |     |   |     |     |   |                         |       |     |            |       |   |                     |       |   |                                 |       |   |                                  |       |   |                             |       |   |               |       |   |                |     |   |                            |     |   |          |     |   |             |     |   |              |    |   |               |     |   |  |     |   |              |    |   |             |    |   |             |    |   |          |   |   |    |        |   |            |     |     |            |    |   |    |     |   |
| Yuasa Battery, Inc.   | 1,765               | "     |     |      |       |   |     |     |   |                         |       |     |            |       |   |                     |       |   |                                 |       |   |                                  |       |   |                             |     |   |               |     |   |                |     |   |                            |     |   |          |     |   |             |     |   |              |     |   |               |     |   |  |    |   |              |    |   |    |        |   |            |       |     |            |     |   |            |   |   |    |       |   |   |     |     |     |      |     |   |     |     |   |                         |       |     |            |       |   |                     |       |   |                                 |       |   |                                  |       |   |                             |       |   |               |       |   |                |     |   |                            |     |   |          |     |   |             |     |   |              |    |   |               |     |   |  |     |   |              |    |   |             |    |   |             |    |   |          |   |   |    |        |   |            |     |     |            |    |   |    |     |   |
| Yuasa (Tianjin) Technology Ltd.   | 1,658               | "     |     |      |       |   |     |     |   |                         |       |     |            |       |   |                     |       |   |                                 |       |   |                                  |       |   |                             |     |   |               |     |   |                |     |   |                            |     |   |          |     |   |             |     |   |              |     |   |               |     |   |  |    |   |              |    |   |    |        |   |            |       |     |            |     |   |            |   |   |    |       |   |   |     |     |     |      |     |   |     |     |   |                         |       |     |            |       |   |                     |       |   |                                 |       |   |                                  |       |   |                             |       |   |               |       |   |                |     |   |                            |     |   |          |     |   |             |     |   |              |    |   |               |     |   |  |     |   |              |    |   |             |    |   |             |    |   |          |   |   |    |        |   |            |     |     |            |    |   |    |     |   |
| Century Yuasa Batteries Pty Ltd.  | 1,273               | "     |     |      |       |   |     |     |   |                         |       |     |            |       |   |                     |       |   |                                 |       |   |                                  |       |   |                             |     |   |               |     |   |                |     |   |                            |     |   |          |     |   |             |     |   |              |     |   |               |     |   |  |    |   |              |    |   |    |        |   |            |       |     |            |     |   |            |   |   |    |       |   |   |     |     |     |      |     |   |     |     |   |                         |       |     |            |       |   |                     |       |   |                                 |       |   |                                  |       |   |                             |       |   |               |       |   |                |     |   |                            |     |   |          |     |   |             |     |   |              |    |   |               |     |   |  |     |   |              |    |   |             |    |   |             |    |   |          |   |   |    |        |   |            |     |     |            |    |   |    |     |   |
| PT. Yuasa Battery Indonesia   | 947                 | "     |     |      |       |   |     |     |   |                         |       |     |            |       |   |                     |       |   |                                 |       |   |                                  |       |   |                             |     |   |               |     |   |                |     |   |                            |     |   |          |     |   |             |     |   |              |     |   |               |     |   |  |    |   |              |    |   |    |        |   |            |       |     |            |     |   |            |   |   |    |       |   |   |     |     |     |      |     |   |     |     |   |                         |       |     |            |       |   |                     |       |   |                                 |       |   |                                  |       |   |                             |       |   |               |       |   |                |     |   |                            |     |   |          |     |   |             |     |   |              |    |   |               |     |   |  |     |   |              |    |   |             |    |   |             |    |   |          |   |   |    |        |   |            |     |     |            |    |   |    |     |   |
| 湯浅蓄電池(順徳)有限公司   | 936                 | "     |     |      |       |   |     |     |   |                         |       |     |            |       |   |                     |       |   |                                 |       |   |                                  |       |   |                             |     |   |               |     |   |                |     |   |                            |     |   |          |     |   |             |     |   |              |     |   |               |     |   |  |    |   |              |    |   |    |        |   |            |       |     |            |     |   |            |   |   |    |       |   |   |     |     |     |      |     |   |     |     |   |                         |       |     |            |       |   |                     |       |   |                                 |       |   |                                  |       |   |                             |       |   |               |       |   |                |     |   |                            |     |   |          |     |   |             |     |   |              |    |   |               |     |   |  |     |   |              |    |   |             |    |   |             |    |   |          |   |   |    |        |   |            |     |     |            |    |   |    |     |   |
| PT. GS Battery  | 829                 | "     |     |      |       |   |     |     |   |                         |       |     |            |       |   |                     |       |   |                                 |       |   |                                  |       |   |                             |     |   |               |     |   |                |     |   |                            |     |   |          |     |   |             |     |   |              |     |   |               |     |   |  |    |   |              |    |   |    |        |   |            |       |     |            |     |   |            |   |   |    |       |   |   |     |     |     |      |     |   |     |     |   |                         |       |     |            |       |   |                     |       |   |                                 |       |   |                                  |       |   |                             |       |   |               |       |   |                |     |   |                            |     |   |          |     |   |             |     |   |              |    |   |               |     |   |  |     |   |              |    |   |             |    |   |             |    |   |          |   |   |    |        |   |            |     |     |            |    |   |    |     |   |
| GS Battery (U. S. A.) Inc.  | 663                 | "     |     |      |       |   |     |     |   |                         |       |     |            |       |   |                     |       |   |                                 |       |   |                                  |       |   |                             |     |   |               |     |   |                |     |   |                            |     |   |          |     |   |             |     |   |              |     |   |               |     |   |  |    |   |              |    |   |    |        |   |            |       |     |            |     |   |            |   |   |    |       |   |   |     |     |     |      |     |   |     |     |   |                         |       |     |            |       |   |                     |       |   |                                 |       |   |                                  |       |   |                             |       |   |               |       |   |                |     |   |                            |     |   |          |     |   |             |     |   |              |    |   |               |     |   |  |     |   |              |    |   |             |    |   |             |    |   |          |   |   |    |        |   |            |     |     |            |    |   |    |     |   |
| 杰士電池有限公司  | 477                 | "     |     |      |       |   |     |     |   |                         |       |     |            |       |   |                     |       |   |                                 |       |   |                                  |       |   |                             |     |   |               |     |   |                |     |   |                            |     |   |          |     |   |             |     |   |              |     |   |               |     |   |  |    |   |              |    |   |    |        |   |            |       |     |            |     |   |            |   |   |    |       |   |   |     |     |     |      |     |   |     |     |   |                         |       |     |            |       |   |                     |       |   |                                 |       |   |                                  |       |   |                             |       |   |               |       |   |                |     |   |                            |     |   |          |     |   |             |     |   |              |    |   |               |     |   |  |     |   |              |    |   |             |    |   |             |    |   |          |   |   |    |        |   |            |     |     |            |    |   |    |     |   |
| 広東湯浅蓄電池有限公司   | 174                 | "     |     |      |       |   |     |     |   |                         |       |     |            |       |   |                     |       |   |                                 |       |   |                                  |       |   |                             |     |   |               |     |   |                |     |   |                            |     |   |          |     |   |             |     |   |              |     |   |               |     |   |  |    |   |              |    |   |    |        |   |            |       |     |            |     |   |            |   |   |    |       |   |   |     |     |     |      |     |   |     |     |   |                         |       |     |            |       |   |                     |       |   |                                 |       |   |                                  |       |   |                             |       |   |               |       |   |                |     |   |                            |     |   |          |     |   |             |     |   |              |    |   |               |     |   |  |     |   |              |    |   |             |    |   |             |    |   |          |   |   |    |        |   |            |     |     |            |    |   |    |     |   |
| 亜洲傑士照明股份有限公司  | 163                 | "     |     |      |       |   |     |     |   |                         |       |     |            |       |   |                     |       |   |                                 |       |   |                                  |       |   |                             |     |   |               |     |   |                |     |   |                            |     |   |          |     |   |             |     |   |              |     |   |               |     |   |  |    |   |              |    |   |    |        |   |            |       |     |            |     |   |            |   |   |    |       |   |   |     |     |     |      |     |   |     |     |   |                         |       |     |            |       |   |                     |       |   |                                 |       |   |                                  |       |   |                             |       |   |               |       |   |                |     |   |                            |     |   |          |     |   |             |     |   |              |    |   |               |     |   |  |     |   |              |    |   |             |    |   |             |    |   |          |   |   |    |        |   |            |     |     |            |    |   |    |     |   |
| 天津東邦鉛資源再生有限公司   | 131                 | "     |     |      |       |   |     |     |   |                         |       |     |            |       |   |                     |       |   |                                 |       |   |                                  |       |   |                             |     |   |               |     |   |                |     |   |                            |     |   |          |     |   |             |     |   |              |     |   |               |     |   |  |    |   |              |    |   |    |        |   |            |       |     |            |     |   |            |   |   |    |       |   |   |     |     |     |      |     |   |     |     |   |                         |       |     |            |       |   |                     |       |   |                                 |       |   |                                  |       |   |                             |       |   |               |       |   |                |     |   |                            |     |   |          |     |   |             |     |   |              |    |   |               |     |   |  |     |   |              |    |   |             |    |   |             |    |   |          |   |   |    |        |   |            |     |     |            |    |   |    |     |   |
| GS Yuasa Battery Singapore Co. Pte. Ltd.  | 96                  | "     |     |      |       |   |     |     |   |                         |       |     |            |       |   |                     |       |   |                                 |       |   |                                  |       |   |                             |     |   |               |     |   |                |     |   |                            |     |   |          |     |   |             |     |   |              |     |   |               |     |   |  |    |   |              |    |   |    |        |   |            |       |     |            |     |   |            |   |   |    |       |   |   |     |     |     |      |     |   |     |     |   |                         |       |     |            |       |   |                     |       |   |                                 |       |   |                                  |       |   |                             |       |   |               |       |   |                |     |   |                            |     |   |          |     |   |             |     |   |              |    |   |               |     |   |  |     |   |              |    |   |             |    |   |             |    |   |          |   |   |    |        |   |            |     |     |            |    |   |    |     |   |
| 上海杰士鼎虎動力有限公司  | 23                  | "     |     |      |       |   |     |     |   |                         |       |     |            |       |   |                     |       |   |                                 |       |   |                                  |       |   |                             |     |   |               |     |   |                |     |   |                            |     |   |          |     |   |             |     |   |              |     |   |               |     |   |  |    |   |              |    |   |    |        |   |            |       |     |            |     |   |            |   |   |    |       |   |   |     |     |     |      |     |   |     |     |   |                         |       |     |            |       |   |                     |       |   |                                 |       |   |                                  |       |   |                             |       |   |               |       |   |                |     |   |                            |     |   |          |     |   |             |     |   |              |    |   |               |     |   |  |     |   |              |    |   |             |    |   |             |    |   |          |   |   |    |        |   |            |     |     |            |    |   |    |     |   |
| 合計  | 16,455              | "     |     |      |       |   |     |     |   |                         |       |     |            |       |   |                     |       |   |                                 |       |   |                                  |       |   |                             |     |   |               |     |   |                |     |   |                            |     |   |          |     |   |             |     |   |              |     |   |               |     |   |  |    |   |              |    |   |    |        |   |            |       |     |            |     |   |            |   |   |    |       |   |   |     |     |     |      |     |   |     |     |   |                         |       |     |            |       |   |                     |       |   |                                 |       |   |                                  |       |   |                             |       |   |               |       |   |                |     |   |                            |     |   |          |     |   |             |     |   |              |    |   |               |     |   |  |     |   |              |    |   |             |    |   |             |    |   |          |   |   |    |        |   |            |     |     |            |    |   |    |     |   |
| 天津統一工業有限公司  | 1,116               | 百万円   |     |      |       |   |     |     |   |                         |       |     |            |       |   |                     |       |   |                                 |       |   |                                  |       |   |                             |     |   |               |     |   |                |     |   |                            |     |   |          |     |   |             |     |   |              |     |   |               |     |   |  |    |   |              |    |   |    |        |   |            |       |     |            |     |   |            |   |   |    |       |   |   |     |     |     |      |     |   |     |     |   |                         |       |     |            |       |   |                     |       |   |                                 |       |   |                                  |       |   |                             |       |   |               |       |   |                |     |   |                            |     |   |          |     |   |             |     |   |              |    |   |               |     |   |  |     |   |              |    |   |             |    |   |             |    |   |          |   |   |    |        |   |            |     |     |            |    |   |    |     |   |
| 山東華日電池有限公司  | 144                 | "     |     |      |       |   |     |     |   |                         |       |     |            |       |   |                     |       |   |                                 |       |   |                                  |       |   |                             |     |   |               |     |   |                |     |   |                            |     |   |          |     |   |             |     |   |              |     |   |               |     |   |  |    |   |              |    |   |    |        |   |            |       |     |            |     |   |            |   |   |    |       |   |   |     |     |     |      |     |   |     |     |   |                         |       |     |            |       |   |                     |       |   |                                 |       |   |                                  |       |   |                             |       |   |               |       |   |                |     |   |                            |     |   |          |     |   |             |     |   |              |    |   |               |     |   |  |     |   |              |    |   |             |    |   |             |    |   |          |   |   |    |        |   |            |     |     |            |    |   |    |     |   |
| 北京日佳電源有限公司  | 9                   | "     |     |      |       |   |     |     |   |                         |       |     |            |       |   |                     |       |   |                                 |       |   |                                  |       |   |                             |     |   |               |     |   |                |     |   |                            |     |   |          |     |   |             |     |   |              |     |   |               |     |   |  |    |   |              |    |   |    |        |   |            |       |     |            |     |   |            |   |   |    |       |   |   |     |     |     |      |     |   |     |     |   |                         |       |     |            |       |   |                     |       |   |                                 |       |   |                                  |       |   |                             |       |   |               |       |   |                |     |   |                            |     |   |          |     |   |             |     |   |              |    |   |               |     |   |  |     |   |              |    |   |             |    |   |             |    |   |          |   |   |    |        |   |            |     |     |            |    |   |    |     |   |
| 合計  | 1,270               | "     |     |      |       |   |     |     |   |                         |       |     |            |       |   |                     |       |   |                                 |       |   |                                  |       |   |                             |     |   |               |     |   |                |     |   |                            |     |   |          |     |   |             |     |   |              |     |   |               |     |   |  |    |   |              |    |   |    |        |   |            |       |     |            |     |   |            |   |   |    |       |   |   |     |     |     |      |     |   |     |     |   |                         |       |     |            |       |   |                     |       |   |                                 |       |   |                                  |       |   |                             |       |   |               |       |   |                |     |   |                            |     |   |          |     |   |             |     |   |              |    |   |               |     |   |  |     |   |              |    |   |             |    |   |             |    |   |          |   |   |    |        |   |            |     |     |            |    |   |    |     |   |
| 売掛金   | 251                 | 百万円   |     |      |       |   |     |     |   |                         |       |     |            |       |   |                     |       |   |                                 |       |   |                                  |       |   |                             |     |   |               |     |   |                |     |   |                            |     |   |          |     |   |             |     |   |              |     |   |               |     |   |  |    |   |              |    |   |    |        |   |            |       |     |            |     |   |            |   |   |    |       |   |   |     |     |     |      |     |   |     |     |   |                         |       |     |            |       |   |                     |       |   |                                 |       |   |                                  |       |   |                             |       |   |               |       |   |                |     |   |                            |     |   |          |     |   |             |     |   |              |    |   |               |     |   |  |     |   |              |    |   |             |    |   |             |    |   |          |   |   |    |        |   |            |     |     |            |    |   |    |     |   |
| 未収入金  | 698                 | "     |     |      |       |   |     |     |   |                         |       |     |            |       |   |                     |       |   |                                 |       |   |                                  |       |   |                             |     |   |               |     |   |                |     |   |                            |     |   |          |     |   |             |     |   |              |     |   |               |     |   |  |    |   |              |    |   |    |        |   |            |       |     |            |     |   |            |   |   |    |       |   |   |     |     |     |      |     |   |     |     |   |                         |       |     |            |       |   |                     |       |   |                                 |       |   |                                  |       |   |                             |       |   |               |       |   |                |     |   |                            |     |   |          |     |   |             |     |   |              |    |   |               |     |   |  |     |   |              |    |   |             |    |   |             |    |   |          |   |   |    |        |   |            |     |     |            |    |   |    |     |   |
| 未払金   | 483                 | "     |     |      |       |   |     |     |   |                         |       |     |            |       |   |                     |       |   |                                 |       |   |                                  |       |   |                             |     |   |               |     |   |                |     |   |                            |     |   |          |     |   |             |     |   |              |     |   |               |     |   |  |    |   |              |    |   |    |        |   |            |       |     |            |     |   |            |   |   |    |       |   |   |     |     |     |      |     |   |     |     |   |                         |       |     |            |       |   |                     |       |   |                                 |       |   |                                  |       |   |                             |       |   |               |       |   |                |     |   |                            |     |   |          |     |   |             |     |   |              |    |   |               |     |   |  |     |   |              |    |   |             |    |   |             |    |   |          |   |   |    |        |   |            |     |     |            |    |   |    |     |   |
| Yuasa Battery (UK) Ltd.   | 4,243               | 百万円   |     |      |       |   |     |     |   |                         |       |     |            |       |   |                     |       |   |                                 |       |   |                                  |       |   |                             |     |   |               |     |   |                |     |   |                            |     |   |          |     |   |             |     |   |              |     |   |               |     |   |  |    |   |              |    |   |    |        |   |            |       |     |            |     |   |            |   |   |    |       |   |   |     |     |     |      |     |   |     |     |   |                         |       |     |            |       |   |                     |       |   |                                 |       |   |                                  |       |   |                             |       |   |               |       |   |                |     |   |                            |     |   |          |     |   |             |     |   |              |    |   |               |     |   |  |     |   |              |    |   |             |    |   |             |    |   |          |   |   |    |        |   |            |     |     |            |    |   |    |     |   |
| 天津統一工業有限公司  | 5,811               | "     |     |      |       |   |     |     |   |                         |       |     |            |       |   |                     |       |   |                                 |       |   |                                  |       |   |                             |     |   |               |     |   |                |     |   |                            |     |   |          |     |   |             |     |   |              |     |   |               |     |   |  |    |   |              |    |   |    |        |   |            |       |     |            |     |   |            |   |   |    |       |   |   |     |     |     |      |     |   |     |     |   |                         |       |     |            |       |   |                     |       |   |                                 |       |   |                                  |       |   |                             |       |   |               |       |   |                |     |   |                            |     |   |          |     |   |             |     |   |              |    |   |               |     |   |  |     |   |              |    |   |             |    |   |             |    |   |          |   |   |    |        |   |            |     |     |            |    |   |    |     |   |
| Yuasa Battery, Inc.   | 1,523               | "     |     |      |       |   |     |     |   |                         |       |     |            |       |   |                     |       |   |                                 |       |   |                                  |       |   |                             |     |   |               |     |   |                |     |   |                            |     |   |          |     |   |             |     |   |              |     |   |               |     |   |  |    |   |              |    |   |    |        |   |            |       |     |            |     |   |            |   |   |    |       |   |   |     |     |     |      |     |   |     |     |   |                         |       |     |            |       |   |                     |       |   |                                 |       |   |                                  |       |   |                             |       |   |               |       |   |                |     |   |                            |     |   |          |     |   |             |     |   |              |    |   |               |     |   |  |     |   |              |    |   |             |    |   |             |    |   |          |   |   |    |        |   |            |     |     |            |    |   |    |     |   |
| Yuasa (Tianjin) Technology Ltd.   | 2,065               | "     |     |      |       |   |     |     |   |                         |       |     |            |       |   |                     |       |   |                                 |       |   |                                  |       |   |                             |     |   |               |     |   |                |     |   |                            |     |   |          |     |   |             |     |   |              |     |   |               |     |   |  |    |   |              |    |   |    |        |   |            |       |     |            |     |   |            |   |   |    |       |   |   |     |     |     |      |     |   |     |     |   |                         |       |     |            |       |   |                     |       |   |                                 |       |   |                                  |       |   |                             |       |   |               |       |   |                |     |   |                            |     |   |          |     |   |             |     |   |              |    |   |               |     |   |  |     |   |              |    |   |             |    |   |             |    |   |          |   |   |    |        |   |            |     |     |            |    |   |    |     |   |
| Century Yuasa Batteries Pty Ltd.  | 1,849               | "     |     |      |       |   |     |     |   |                         |       |     |            |       |   |                     |       |   |                                 |       |   |                                  |       |   |                             |     |   |               |     |   |                |     |   |                            |     |   |          |     |   |             |     |   |              |     |   |               |     |   |  |    |   |              |    |   |    |        |   |            |       |     |            |     |   |            |   |   |    |       |   |   |     |     |     |      |     |   |     |     |   |                         |       |     |            |       |   |                     |       |   |                                 |       |   |                                  |       |   |                             |       |   |               |       |   |                |     |   |                            |     |   |          |     |   |             |     |   |              |    |   |               |     |   |  |     |   |              |    |   |             |    |   |             |    |   |          |   |   |    |        |   |            |     |     |            |    |   |    |     |   |
| PT. Yuasa Battery Indonesia   | 1,226               | "     |     |      |       |   |     |     |   |                         |       |     |            |       |   |                     |       |   |                                 |       |   |                                  |       |   |                             |     |   |               |     |   |                |     |   |                            |     |   |          |     |   |             |     |   |              |     |   |               |     |   |  |    |   |              |    |   |    |        |   |            |       |     |            |     |   |            |   |   |    |       |   |   |     |     |     |      |     |   |     |     |   |                         |       |     |            |       |   |                     |       |   |                                 |       |   |                                  |       |   |                             |       |   |               |       |   |                |     |   |                            |     |   |          |     |   |             |     |   |              |    |   |               |     |   |  |     |   |              |    |   |             |    |   |             |    |   |          |   |   |    |        |   |            |     |     |            |    |   |    |     |   |
| 湯浅蓄電池(順徳)有限公司   | 2,139               | "     |     |      |       |   |     |     |   |                         |       |     |            |       |   |                     |       |   |                                 |       |   |                                  |       |   |                             |     |   |               |     |   |                |     |   |                            |     |   |          |     |   |             |     |   |              |     |   |               |     |   |  |    |   |              |    |   |    |        |   |            |       |     |            |     |   |            |   |   |    |       |   |   |     |     |     |      |     |   |     |     |   |                         |       |     |            |       |   |                     |       |   |                                 |       |   |                                  |       |   |                             |       |   |               |       |   |                |     |   |                            |     |   |          |     |   |             |     |   |              |    |   |               |     |   |  |     |   |              |    |   |             |    |   |             |    |   |          |   |   |    |        |   |            |     |     |            |    |   |    |     |   |
| PT. GS Battery  | 773                 | "     |     |      |       |   |     |     |   |                         |       |     |            |       |   |                     |       |   |                                 |       |   |                                  |       |   |                             |     |   |               |     |   |                |     |   |                            |     |   |          |     |   |             |     |   |              |     |   |               |     |   |  |    |   |              |    |   |    |        |   |            |       |     |            |     |   |            |   |   |    |       |   |   |     |     |     |      |     |   |     |     |   |                         |       |     |            |       |   |                     |       |   |                                 |       |   |                                  |       |   |                             |       |   |               |       |   |                |     |   |                            |     |   |          |     |   |             |     |   |              |    |   |               |     |   |  |     |   |              |    |   |             |    |   |             |    |   |          |   |   |    |        |   |            |     |     |            |    |   |    |     |   |
| GS Battery (U. S. A.) Inc.  | 863                 | "     |     |      |       |   |     |     |   |                         |       |     |            |       |   |                     |       |   |                                 |       |   |                                  |       |   |                             |     |   |               |     |   |                |     |   |                            |     |   |          |     |   |             |     |   |              |     |   |               |     |   |  |    |   |              |    |   |    |        |   |            |       |     |            |     |   |            |   |   |    |       |   |   |     |     |     |      |     |   |     |     |   |                         |       |     |            |       |   |                     |       |   |                                 |       |   |                                  |       |   |                             |       |   |               |       |   |                |     |   |                            |     |   |          |     |   |             |     |   |              |    |   |               |     |   |  |     |   |              |    |   |             |    |   |             |    |   |          |   |   |    |        |   |            |     |     |            |    |   |    |     |   |
| 杰士電池有限公司  | 415                 | "     |     |      |       |   |     |     |   |                         |       |     |            |       |   |                     |       |   |                                 |       |   |                                  |       |   |                             |     |   |               |     |   |                |     |   |                            |     |   |          |     |   |             |     |   |              |     |   |               |     |   |  |    |   |              |    |   |    |        |   |            |       |     |            |     |   |            |   |   |    |       |   |   |     |     |     |      |     |   |     |     |   |                         |       |     |            |       |   |                     |       |   |                                 |       |   |                                  |       |   |                             |       |   |               |       |   |                |     |   |                            |     |   |          |     |   |             |     |   |              |    |   |               |     |   |  |     |   |              |    |   |             |    |   |             |    |   |          |   |   |    |        |   |            |     |     |            |    |   |    |     |   |
| 広東湯浅蓄電池有限公司   | 177                 | "     |     |      |       |   |     |     |   |                         |       |     |            |       |   |                     |       |   |                                 |       |   |                                  |       |   |                             |     |   |               |     |   |                |     |   |                            |     |   |          |     |   |             |     |   |              |     |   |               |     |   |  |    |   |              |    |   |    |        |   |            |       |     |            |     |   |            |   |   |    |       |   |   |     |     |     |      |     |   |     |     |   |                         |       |     |            |       |   |                     |       |   |                                 |       |   |                                  |       |   |                             |       |   |               |       |   |                |     |   |                            |     |   |          |     |   |             |     |   |              |    |   |               |     |   |  |     |   |              |    |   |             |    |   |             |    |   |          |   |   |    |        |   |            |     |     |            |    |   |    |     |   |
| 亜洲傑士照明股份有限公司  | 95                  | "     |     |      |       |   |     |     |   |                         |       |     |            |       |   |                     |       |   |                                 |       |   |                                  |       |   |                             |     |   |               |     |   |                |     |   |                            |     |   |          |     |   |             |     |   |              |     |   |               |     |   |  |    |   |              |    |   |    |        |   |            |       |     |            |     |   |            |   |   |    |       |   |   |     |     |     |      |     |   |     |     |   |                         |       |     |            |       |   |                     |       |   |                                 |       |   |                                  |       |   |                             |       |   |               |       |   |                |     |   |                            |     |   |          |     |   |             |     |   |              |    |   |               |     |   |  |     |   |              |    |   |             |    |   |             |    |   |          |   |   |    |        |   |            |     |     |            |    |   |    |     |   |
| 天津東邦鉛資源再生有限公司   | 138                 | "     |     |      |       |   |     |     |   |                         |       |     |            |       |   |                     |       |   |                                 |       |   |                                  |       |   |                             |     |   |               |     |   |                |     |   |                            |     |   |          |     |   |             |     |   |              |     |   |               |     |   |  |    |   |              |    |   |    |        |   |            |       |     |            |     |   |            |   |   |    |       |   |   |     |     |     |      |     |   |     |     |   |                         |       |     |            |       |   |                     |       |   |                                 |       |   |                                  |       |   |                             |       |   |               |       |   |                |     |   |                            |     |   |          |     |   |             |     |   |              |    |   |               |     |   |  |     |   |              |    |   |             |    |   |             |    |   |          |   |   |    |        |   |            |     |     |            |    |   |    |     |   |
| GS Yuasa Battery Singapore Co. Pte. Ltd.  | 137                 | "     |     |      |       |   |     |     |   |                         |       |     |            |       |   |                     |       |   |                                 |       |   |                                  |       |   |                             |     |   |               |     |   |                |     |   |                            |     |   |          |     |   |             |     |   |              |     |   |               |     |   |  |    |   |              |    |   |    |        |   |            |       |     |            |     |   |            |   |   |    |       |   |   |     |     |     |      |     |   |     |     |   |                         |       |     |            |       |   |                     |       |   |                                 |       |   |                                  |       |   |                             |       |   |               |       |   |                |     |   |                            |     |   |          |     |   |             |     |   |              |    |   |               |     |   |  |     |   |              |    |   |             |    |   |             |    |   |          |   |   |    |        |   |            |     |     |            |    |   |    |     |   |
| 上海杰士鼎虎動力有限公司  | 24                  | "     |     |      |       |   |     |     |   |                         |       |     |            |       |   |                     |       |   |                                 |       |   |                                  |       |   |                             |     |   |               |     |   |                |     |   |                            |     |   |          |     |   |             |     |   |              |     |   |               |     |   |  |    |   |              |    |   |    |        |   |            |       |     |            |     |   |            |   |   |    |       |   |   |     |     |     |      |     |   |     |     |   |                         |       |     |            |       |   |                     |       |   |                                 |       |   |                                  |       |   |                             |       |   |               |       |   |                |     |   |                            |     |   |          |     |   |             |     |   |              |    |   |               |     |   |  |     |   |              |    |   |             |    |   |             |    |   |          |   |   |    |        |   |            |     |     |            |    |   |    |     |   |
| 天津湯浅蓄電池有限公司   | 15                  | "     |     |      |       |   |     |     |   |                         |       |     |            |       |   |                     |       |   |                                 |       |   |                                  |       |   |                             |     |   |               |     |   |                |     |   |                            |     |   |          |     |   |             |     |   |              |     |   |               |     |   |  |    |   |              |    |   |    |        |   |            |       |     |            |     |   |            |   |   |    |       |   |   |     |     |     |      |     |   |     |     |   |                         |       |     |            |       |   |                     |       |   |                                 |       |   |                                  |       |   |                             |       |   |               |       |   |                |     |   |                            |     |   |          |     |   |             |     |   |              |    |   |               |     |   |  |     |   |              |    |   |             |    |   |             |    |   |          |   |   |    |        |   |            |     |     |            |    |   |    |     |   |
| 連雲港倚天科技有限公司   | 66                  | "     |     |      |       |   |     |     |   |                         |       |     |            |       |   |                     |       |   |                                 |       |   |                                  |       |   |                             |     |   |               |     |   |                |     |   |                            |     |   |          |     |   |             |     |   |              |     |   |               |     |   |  |    |   |              |    |   |    |        |   |            |       |     |            |     |   |            |   |   |    |       |   |   |     |     |     |      |     |   |     |     |   |                         |       |     |            |       |   |                     |       |   |                                 |       |   |                                  |       |   |                             |       |   |               |       |   |                |     |   |                            |     |   |          |     |   |             |     |   |              |    |   |               |     |   |  |     |   |              |    |   |             |    |   |             |    |   |          |   |   |    |        |   |            |     |     |            |    |   |    |     |   |
| 金馬電機株式会社  | 9                   | "     |     |      |       |   |     |     |   |                         |       |     |            |       |   |                     |       |   |                                 |       |   |                                  |       |   |                             |     |   |               |     |   |                |     |   |                            |     |   |          |     |   |             |     |   |              |     |   |               |     |   |  |    |   |              |    |   |    |        |   |            |       |     |            |     |   |            |   |   |    |       |   |   |     |     |     |      |     |   |     |     |   |                         |       |     |            |       |   |                     |       |   |                                 |       |   |                                  |       |   |                             |       |   |               |       |   |                |     |   |                            |     |   |          |     |   |             |     |   |              |    |   |               |     |   |  |     |   |              |    |   |             |    |   |             |    |   |          |   |   |    |        |   |            |     |     |            |    |   |    |     |   |
| 合計  | 21,575              | "     |     |      |       |   |     |     |   |                         |       |     |            |       |   |                     |       |   |                                 |       |   |                                  |       |   |                             |     |   |               |     |   |                |     |   |                            |     |   |          |     |   |             |     |   |              |     |   |               |     |   |  |    |   |              |    |   |    |        |   |            |       |     |            |     |   |            |   |   |    |       |   |   |     |     |     |      |     |   |     |     |   |                         |       |     |            |       |   |                     |       |   |                                 |       |   |                                  |       |   |                             |       |   |               |       |   |                |     |   |                            |     |   |          |     |   |             |     |   |              |    |   |               |     |   |  |     |   |              |    |   |             |    |   |             |    |   |          |   |   |    |        |   |            |     |     |            |    |   |    |     |   |
| 山東華日電池有限公司  | 239                 | 百万円   |     |      |       |   |     |     |   |                         |       |     |            |       |   |                     |       |   |                                 |       |   |                                  |       |   |                             |     |   |               |     |   |                |     |   |                            |     |   |          |     |   |             |     |   |              |     |   |               |     |   |  |    |   |              |    |   |    |        |   |            |       |     |            |     |   |            |   |   |    |       |   |   |     |     |     |      |     |   |     |     |   |                         |       |     |            |       |   |                     |       |   |                                 |       |   |                                  |       |   |                             |       |   |               |       |   |                |     |   |                            |     |   |          |     |   |             |     |   |              |    |   |               |     |   |  |     |   |              |    |   |             |    |   |             |    |   |          |   |   |    |        |   |            |     |     |            |    |   |    |     |   |
| 北京日佳電源有限公司  | 15                  | "     |     |      |       |   |     |     |   |                         |       |     |            |       |   |                     |       |   |                                 |       |   |                                  |       |   |                             |     |   |               |     |   |                |     |   |                            |     |   |          |     |   |             |     |   |              |     |   |               |     |   |  |    |   |              |    |   |    |        |   |            |       |     |            |     |   |            |   |   |    |       |   |   |     |     |     |      |     |   |     |     |   |                         |       |     |            |       |   |                     |       |   |                                 |       |   |                                  |       |   |                             |       |   |               |       |   |                |     |   |                            |     |   |          |     |   |             |     |   |              |    |   |               |     |   |  |     |   |              |    |   |             |    |   |             |    |   |          |   |   |    |        |   |            |     |     |            |    |   |    |     |   |
| 合計  | 254                 | "     |     |      |       |   |     |     |   |                         |       |     |            |       |   |                     |       |   |                                 |       |   |                                  |       |   |                             |     |   |               |     |   |                |     |   |                            |     |   |          |     |   |             |     |   |              |     |   |               |     |   |  |    |   |              |    |   |    |        |   |            |       |     |            |     |   |            |   |   |    |       |   |   |     |     |     |      |     |   |     |     |   |                         |       |     |            |       |   |                     |       |   |                                 |       |   |                                  |       |   |                             |       |   |               |       |   |                |     |   |                            |     |   |          |     |   |             |     |   |              |    |   |               |     |   |  |     |   |              |    |   |             |    |   |             |    |   |          |   |   |    |        |   |            |     |     |            |    |   |    |     |   |



| 前事業年度<br>平成18年3月31日   | 当事業年度<br>平成19年3月31日   |
|---|---|
| <p>7 財務制限条項</p> <p>借入金のうち、シンジケートローン契約（残高合計18,600百万円）には、財務制限条項が付されており、下記のいずれかの条項に抵触した場合、多数貸付人の請求に基づくエージェントの借入人に対する通知により、契約上の全ての債務について期限の利益を失い、借入金元本及び利息を支払うことになっております。</p> <p>(条項)</p> <p>(1) ①シンジケートローン契約による借入の内、6,600百万円<br/>平成17年3月期以降の各年度の決算期の末日（中間決算を除く）における連結貸借対照表に記載される資本の部の合計金額を543億円以上に維持すること。</p> <p>②シンジケートローン契約による借入の内、12,000百万円<br/>平成17年3月期における連結貸借対照表に記載される資本の部の合計金額を512億円以上に、平成18年3月期以降については、（i）512億円または（ii）直前の営業年度末の連結貸借対照表における資本の部の合計金額の75%のいずれか高い方の金額以上に維持すること。</p> <p>(2) 各年度の決算期の末日（中間決算を除く）における損益計算書に記載される経常損益を2期連続で損失としないこと。</p> <p>(3) 平成17年3月期以降の各営業年度末の報告書等に記載される連結貸借対照表における有利子負債（短期借入金、1年以内返済予定長期借入金、長期借入金、社債等）の合計を、資本の部の合計の2倍以下に維持すること。</p> <p>(4) 各年度の決算期の末日（中間決算を除く）における連結損益計算書に記載される経常損益を2期連続で損失としないこと。</p> | <p>7 財務制限条項</p> <p>借入金のうち、シンジケートローン契約（残高合計17,560百万円）には、財務制限条項が付されており、下記のいずれかの条項に抵触した場合、多数貸付人の請求に基づくエージェントの借入人に対する通知により、契約上の全ての債務について期限の利益を失い、借入金元本及び利息を支払うことになっております。</p> <p>(条項)</p> <p>(1) ①シンジケートローン契約による借入の内、5,560百万円<br/>平成17年3月期以降の各年度の決算期の末日（中間決算を除く）における連結貸借対照表に記載される従来の資本の部の合計金額を543億円以上に維持すること。</p> <p>②シンジケートローン契約による借入の内、12,000百万円<br/>平成17年3月期における連結貸借対照表に記載される従来の資本の部の合計金額を512億円以上に、平成18年3月期以降については、（i）512億円または（ii）直前の営業年度末の連結貸借対照表における従来の資本の部の合計金額の75%のいずれか高い方の金額以上に維持すること。</p> <p>(2) 各年度の決算期の末日（中間決算を除く）における損益計算書に記載される経常損益を2期連続で損失としないこと。</p> <p>(3) 平成17年3月期以降の各営業年度末の報告書等に記載される連結貸借対照表における有利子負債（短期借入金、1年以内返済予定長期借入金、長期借入金、社債等）の合計を、従来の資本の部の合計の2倍以下に維持すること。</p> <p>(4) 各年度の決算期の末日（中間決算を除く）における連結損益計算書に記載される経常損益を2期連続で損失としないこと。</p> |

[次へ](#)

## (損益計算書関係)

| 前事業年度<br>自 平成17年4月 1日<br>至 平成18年3月31日  | 当事業年度<br>自 平成18年4月 1日<br>至 平成19年3月31日 |             |     |      |       |   |     |       |     |      |     |   |              |     |   |       |     |   |        |     |   |      |    |   |       |    |   |       |     |   |        |   |     |       |   |   |          |    |   |   |    |   |    |    |    |      |             |             |   |      |       |     |      |       |   |     |       |     |      |     |   |              |    |   |       |     |   |        |     |   |      |    |   |       |    |   |       |     |   |    |   |     |        |   |   |          |   |   |   |   |   |
|--|---------------------------------------|-------------|-----|------|-------|---|-----|-------|-----|------|-----|---|--------------|-----|---|-------|-----|---|--------|-----|---|------|----|---|-------|----|---|-------|-----|---|--------|---|-----|-------|---|---|----------|----|---|---|----|---|----|----|----|------|-------------|-------------|---|------|-------|-----|------|-------|---|-----|-------|-----|------|-----|---|--------------|----|---|-------|-----|---|--------|-----|---|------|----|---|-------|----|---|-------|-----|---|----|---|-----|--------|---|---|----------|---|---|---|---|---|
| <p>※1. 関係会社との取引は下記のとおりであります。</p> <table style="width: 100%; border-collapse: collapse;"> <tr> <td style="width: 60%;">営業収益</td> <td style="text-align: right;">6,092</td> <td style="text-align: right;">百万円</td> </tr> <tr> <td>受取利息</td> <td style="text-align: right;">1,352</td> <td style="text-align: right;">"</td> </tr> </table> <p>※2. 主要な費目及び金額は下記のとおりであります。</p> <table style="width: 100%; border-collapse: collapse;"> <tr> <td style="width: 60%;">出向料</td> <td style="text-align: right;">1,105</td> <td style="text-align: right;">百万円</td> </tr> <tr> <td>役員報酬</td> <td style="text-align: right;">321</td> <td style="text-align: right;">"</td> </tr> <tr> <td>役員退職慰労引当金繰入額</td> <td style="text-align: right;">117</td> <td style="text-align: right;">"</td> </tr> <tr> <td>旅費交通費</td> <td style="text-align: right;">125</td> <td style="text-align: right;">"</td> </tr> <tr> <td>不動産賃借料</td> <td style="text-align: right;">142</td> <td style="text-align: right;">"</td> </tr> <tr> <td>租税公課</td> <td style="text-align: right;">57</td> <td style="text-align: right;">"</td> </tr> <tr> <td>減価償却費</td> <td style="text-align: right;">30</td> <td style="text-align: right;">"</td> </tr> <tr> <td>研究開発費</td> <td style="text-align: right;">491</td> <td style="text-align: right;">"</td> </tr> </table> <p>※3. 一般管理費に含まれる研究開発費は491百万円であります。</p> <p>※4. 固定資産除却損の内容は次のとおりであります。</p> <table style="width: 100%; border-collapse: collapse;"> <tr> <td style="width: 60%;">機械及び装置</td> <td style="text-align: right;">0</td> <td style="text-align: right;">百万円</td> </tr> <tr> <td>車両運搬具</td> <td style="text-align: right;">0</td> <td style="text-align: right;">"</td> </tr> <tr> <td>工具器具及び備品</td> <td style="text-align: right;">13</td> <td style="text-align: right;">"</td> </tr> <tr> <td style="border-top: 1px solid black; text-align: center;">計</td> <td style="border-top: 1px solid black; text-align: right;">14</td> <td style="border-top: 1px solid black; text-align: right;">"</td> </tr> </table> <p>※5. 減損損失</p> <p>当事業年度において、以下の資産グループについて減損損失を計上しております。</p> <table border="1" style="width: 100%; border-collapse: collapse; text-align: center;"> <thead> <tr> <th style="width: 25%;">用途</th> <th style="width: 25%;">種類</th> <th style="width: 50%;">場所</th> </tr> </thead> <tbody> <tr> <td>研究設備</td> <td>機械装置<br/>その他</td> <td>西大路<br/>(京都)</td> </tr> </tbody> </table> <p>(減損損失の認識に至った経緯等)</p> <p>遊休資産について市場価格が著しく下落したため、減損損失6百万円を特別損失に計上しております。</p> <p>(グルーピング方法)</p> <p>事業用資産については、独立したキャッシュ・フローを生み出す最小単位である、管理会計上使用している事業区分等の単位によりグルーピングしております。遊休資産については、個別物件単位でグルーピングしております。</p> <p>(回収可能価額の算定方法)</p> <p>回収可能価額は、正味売却価額により測定しております。</p> | 営業収益                                  | 6,092       | 百万円 | 受取利息 | 1,352 | " | 出向料 | 1,105 | 百万円 | 役員報酬 | 321 | " | 役員退職慰労引当金繰入額 | 117 | " | 旅費交通費 | 125 | " | 不動産賃借料 | 142 | " | 租税公課 | 57 | " | 減価償却費 | 30 | " | 研究開発費 | 491 | " | 機械及び装置 | 0 | 百万円 | 車両運搬具 | 0 | " | 工具器具及び備品 | 13 | " | 計 | 14 | " | 用途 | 種類 | 場所 | 研究設備 | 機械装置<br>その他 | 西大路<br>(京都) | <p>※1. 関係会社との取引は下記のとおりであります。</p> <table style="width: 100%; border-collapse: collapse;"> <tr> <td style="width: 60%;">営業収益</td> <td style="text-align: right;">4,233</td> <td style="text-align: right;">百万円</td> </tr> <tr> <td>受取利息</td> <td style="text-align: right;">1,278</td> <td style="text-align: right;">"</td> </tr> </table> <p>※2. 主要な費目及び金額は下記のとおりであります。</p> <table style="width: 100%; border-collapse: collapse;"> <tr> <td style="width: 60%;">出向料</td> <td style="text-align: right;">1,003</td> <td style="text-align: right;">百万円</td> </tr> <tr> <td>役員報酬</td> <td style="text-align: right;">274</td> <td style="text-align: right;">"</td> </tr> <tr> <td>役員退職慰労引当金繰入額</td> <td style="text-align: right;">87</td> <td style="text-align: right;">"</td> </tr> <tr> <td>旅費交通費</td> <td style="text-align: right;">103</td> <td style="text-align: right;">"</td> </tr> <tr> <td>不動産賃借料</td> <td style="text-align: right;">115</td> <td style="text-align: right;">"</td> </tr> <tr> <td>租税公課</td> <td style="text-align: right;">38</td> <td style="text-align: right;">"</td> </tr> <tr> <td>減価償却費</td> <td style="text-align: right;">48</td> <td style="text-align: right;">"</td> </tr> <tr> <td>研究開発費</td> <td style="text-align: right;">443</td> <td style="text-align: right;">"</td> </tr> </table> <p>※3. 一般管理費に含まれる研究開発費は443百万円であります。</p> <p>※4. 固定資産除却損の内容は次のとおりであります。</p> <table style="width: 100%; border-collapse: collapse;"> <tr> <td style="width: 60%;">建物</td> <td style="text-align: right;">6</td> <td style="text-align: right;">百万円</td> </tr> <tr> <td>機械及び装置</td> <td style="text-align: right;">0</td> <td style="text-align: right;">"</td> </tr> <tr> <td>工具器具及び備品</td> <td style="text-align: right;">0</td> <td style="text-align: right;">"</td> </tr> <tr> <td style="border-top: 1px solid black; text-align: center;">計</td> <td style="border-top: 1px solid black; text-align: right;">7</td> <td style="border-top: 1px solid black; text-align: right;">"</td> </tr> </table> <p>※5. _____</p> | 営業収益 | 4,233 | 百万円 | 受取利息 | 1,278 | " | 出向料 | 1,003 | 百万円 | 役員報酬 | 274 | " | 役員退職慰労引当金繰入額 | 87 | " | 旅費交通費 | 103 | " | 不動産賃借料 | 115 | " | 租税公課 | 38 | " | 減価償却費 | 48 | " | 研究開発費 | 443 | " | 建物 | 6 | 百万円 | 機械及び装置 | 0 | " | 工具器具及び備品 | 0 | " | 計 | 7 | " |
| 営業収益   | 6,092                                 | 百万円         |     |      |       |   |     |       |     |      |     |   |              |     |   |       |     |   |        |     |   |      |    |   |       |    |   |       |     |   |        |   |     |       |   |   |          |    |   |   |    |   |    |    |    |      |             |             |   |      |       |     |      |       |   |     |       |     |      |     |   |              |    |   |       |     |   |        |     |   |      |    |   |       |    |   |       |     |   |    |   |     |        |   |   |          |   |   |   |   |   |
| 受取利息   | 1,352                                 | "           |     |      |       |   |     |       |     |      |     |   |              |     |   |       |     |   |        |     |   |      |    |   |       |    |   |       |     |   |        |   |     |       |   |   |          |    |   |   |    |   |    |    |    |      |             |             |   |      |       |     |      |       |   |     |       |     |      |     |   |              |    |   |       |     |   |        |     |   |      |    |   |       |    |   |       |     |   |    |   |     |        |   |   |          |   |   |   |   |   |
| 出向料  | 1,105                                 | 百万円         |     |      |       |   |     |       |     |      |     |   |              |     |   |       |     |   |        |     |   |      |    |   |       |    |   |       |     |   |        |   |     |       |   |   |          |    |   |   |    |   |    |    |    |      |             |             |   |      |       |     |      |       |   |     |       |     |      |     |   |              |    |   |       |     |   |        |     |   |      |    |   |       |    |   |       |     |   |    |   |     |        |   |   |          |   |   |   |   |   |
| 役員報酬   | 321                                   | "           |     |      |       |   |     |       |     |      |     |   |              |     |   |       |     |   |        |     |   |      |    |   |       |    |   |       |     |   |        |   |     |       |   |   |          |    |   |   |    |   |    |    |    |      |             |             |   |      |       |     |      |       |   |     |       |     |      |     |   |              |    |   |       |     |   |        |     |   |      |    |   |       |    |   |       |     |   |    |   |     |        |   |   |          |   |   |   |   |   |
| 役員退職慰労引当金繰入額   | 117                                   | "           |     |      |       |   |     |       |     |      |     |   |              |     |   |       |     |   |        |     |   |      |    |   |       |    |   |       |     |   |        |   |     |       |   |   |          |    |   |   |    |   |    |    |    |      |             |             |   |      |       |     |      |       |   |     |       |     |      |     |   |              |    |   |       |     |   |        |     |   |      |    |   |       |    |   |       |     |   |    |   |     |        |   |   |          |   |   |   |   |   |
| 旅費交通費  | 125                                   | "           |     |      |       |   |     |       |     |      |     |   |              |     |   |       |     |   |        |     |   |      |    |   |       |    |   |       |     |   |        |   |     |       |   |   |          |    |   |   |    |   |    |    |    |      |             |             |   |      |       |     |      |       |   |     |       |     |      |     |   |              |    |   |       |     |   |        |     |   |      |    |   |       |    |   |       |     |   |    |   |     |        |   |   |          |   |   |   |   |   |
| 不動産賃借料   | 142                                   | "           |     |      |       |   |     |       |     |      |     |   |              |     |   |       |     |   |        |     |   |      |    |   |       |    |   |       |     |   |        |   |     |       |   |   |          |    |   |   |    |   |    |    |    |      |             |             |   |      |       |     |      |       |   |     |       |     |      |     |   |              |    |   |       |     |   |        |     |   |      |    |   |       |    |   |       |     |   |    |   |     |        |   |   |          |   |   |   |   |   |
| 租税公課   | 57                                    | "           |     |      |       |   |     |       |     |      |     |   |              |     |   |       |     |   |        |     |   |      |    |   |       |    |   |       |     |   |        |   |     |       |   |   |          |    |   |   |    |   |    |    |    |      |             |             |   |      |       |     |      |       |   |     |       |     |      |     |   |              |    |   |       |     |   |        |     |   |      |    |   |       |    |   |       |     |   |    |   |     |        |   |   |          |   |   |   |   |   |
| 減価償却費  | 30                                    | "           |     |      |       |   |     |       |     |      |     |   |              |     |   |       |     |   |        |     |   |      |    |   |       |    |   |       |     |   |        |   |     |       |   |   |          |    |   |   |    |   |    |    |    |      |             |             |   |      |       |     |      |       |   |     |       |     |      |     |   |              |    |   |       |     |   |        |     |   |      |    |   |       |    |   |       |     |   |    |   |     |        |   |   |          |   |   |   |   |   |
| 研究開発費  | 491                                   | "           |     |      |       |   |     |       |     |      |     |   |              |     |   |       |     |   |        |     |   |      |    |   |       |    |   |       |     |   |        |   |     |       |   |   |          |    |   |   |    |   |    |    |    |      |             |             |   |      |       |     |      |       |   |     |       |     |      |     |   |              |    |   |       |     |   |        |     |   |      |    |   |       |    |   |       |     |   |    |   |     |        |   |   |          |   |   |   |   |   |
| 機械及び装置   | 0                                     | 百万円         |     |      |       |   |     |       |     |      |     |   |              |     |   |       |     |   |        |     |   |      |    |   |       |    |   |       |     |   |        |   |     |       |   |   |          |    |   |   |    |   |    |    |    |      |             |             |   |      |       |     |      |       |   |     |       |     |      |     |   |              |    |   |       |     |   |        |     |   |      |    |   |       |    |   |       |     |   |    |   |     |        |   |   |          |   |   |   |   |   |
| 車両運搬具  | 0                                     | "           |     |      |       |   |     |       |     |      |     |   |              |     |   |       |     |   |        |     |   |      |    |   |       |    |   |       |     |   |        |   |     |       |   |   |          |    |   |   |    |   |    |    |    |      |             |             |   |      |       |     |      |       |   |     |       |     |      |     |   |              |    |   |       |     |   |        |     |   |      |    |   |       |    |   |       |     |   |    |   |     |        |   |   |          |   |   |   |   |   |
| 工具器具及び備品   | 13                                    | "           |     |      |       |   |     |       |     |      |     |   |              |     |   |       |     |   |        |     |   |      |    |   |       |    |   |       |     |   |        |   |     |       |   |   |          |    |   |   |    |   |    |    |    |      |             |             |   |      |       |     |      |       |   |     |       |     |      |     |   |              |    |   |       |     |   |        |     |   |      |    |   |       |    |   |       |     |   |    |   |     |        |   |   |          |   |   |   |   |   |
| 計  | 14                                    | "           |     |      |       |   |     |       |     |      |     |   |              |     |   |       |     |   |        |     |   |      |    |   |       |    |   |       |     |   |        |   |     |       |   |   |          |    |   |   |    |   |    |    |    |      |             |             |   |      |       |     |      |       |   |     |       |     |      |     |   |              |    |   |       |     |   |        |     |   |      |    |   |       |    |   |       |     |   |    |   |     |        |   |   |          |   |   |   |   |   |
| 用途   | 種類                                    | 場所          |     |      |       |   |     |       |     |      |     |   |              |     |   |       |     |   |        |     |   |      |    |   |       |    |   |       |     |   |        |   |     |       |   |   |          |    |   |   |    |   |    |    |    |      |             |             |   |      |       |     |      |       |   |     |       |     |      |     |   |              |    |   |       |     |   |        |     |   |      |    |   |       |    |   |       |     |   |    |   |     |        |   |   |          |   |   |   |   |   |
| 研究設備   | 機械装置<br>その他                           | 西大路<br>(京都) |     |      |       |   |     |       |     |      |     |   |              |     |   |       |     |   |        |     |   |      |    |   |       |    |   |       |     |   |        |   |     |       |   |   |          |    |   |   |    |   |    |    |    |      |             |             |   |      |       |     |      |       |   |     |       |     |      |     |   |              |    |   |       |     |   |        |     |   |      |    |   |       |    |   |       |     |   |    |   |     |        |   |   |          |   |   |   |   |   |
| 営業収益   | 4,233                                 | 百万円         |     |      |       |   |     |       |     |      |     |   |              |     |   |       |     |   |        |     |   |      |    |   |       |    |   |       |     |   |        |   |     |       |   |   |          |    |   |   |    |   |    |    |    |      |             |             |   |      |       |     |      |       |   |     |       |     |      |     |   |              |    |   |       |     |   |        |     |   |      |    |   |       |    |   |       |     |   |    |   |     |        |   |   |          |   |   |   |   |   |
| 受取利息   | 1,278                                 | "           |     |      |       |   |     |       |     |      |     |   |              |     |   |       |     |   |        |     |   |      |    |   |       |    |   |       |     |   |        |   |     |       |   |   |          |    |   |   |    |   |    |    |    |      |             |             |   |      |       |     |      |       |   |     |       |     |      |     |   |              |    |   |       |     |   |        |     |   |      |    |   |       |    |   |       |     |   |    |   |     |        |   |   |          |   |   |   |   |   |
| 出向料  | 1,003                                 | 百万円         |     |      |       |   |     |       |     |      |     |   |              |     |   |       |     |   |        |     |   |      |    |   |       |    |   |       |     |   |        |   |     |       |   |   |          |    |   |   |    |   |    |    |    |      |             |             |   |      |       |     |      |       |   |     |       |     |      |     |   |              |    |   |       |     |   |        |     |   |      |    |   |       |    |   |       |     |   |    |   |     |        |   |   |          |   |   |   |   |   |
| 役員報酬   | 274                                   | "           |     |      |       |   |     |       |     |      |     |   |              |     |   |       |     |   |        |     |   |      |    |   |       |    |   |       |     |   |        |   |     |       |   |   |          |    |   |   |    |   |    |    |    |      |             |             |   |      |       |     |      |       |   |     |       |     |      |     |   |              |    |   |       |     |   |        |     |   |      |    |   |       |    |   |       |     |   |    |   |     |        |   |   |          |   |   |   |   |   |
| 役員退職慰労引当金繰入額   | 87                                    | "           |     |      |       |   |     |       |     |      |     |   |              |     |   |       |     |   |        |     |   |      |    |   |       |    |   |       |     |   |        |   |     |       |   |   |          |    |   |   |    |   |    |    |    |      |             |             |   |      |       |     |      |       |   |     |       |     |      |     |   |              |    |   |       |     |   |        |     |   |      |    |   |       |    |   |       |     |   |    |   |     |        |   |   |          |   |   |   |   |   |
| 旅費交通費  | 103                                   | "           |     |      |       |   |     |       |     |      |     |   |              |     |   |       |     |   |        |     |   |      |    |   |       |    |   |       |     |   |        |   |     |       |   |   |          |    |   |   |    |   |    |    |    |      |             |             |   |      |       |     |      |       |   |     |       |     |      |     |   |              |    |   |       |     |   |        |     |   |      |    |   |       |    |   |       |     |   |    |   |     |        |   |   |          |   |   |   |   |   |
| 不動産賃借料   | 115                                   | "           |     |      |       |   |     |       |     |      |     |   |              |     |   |       |     |   |        |     |   |      |    |   |       |    |   |       |     |   |        |   |     |       |   |   |          |    |   |   |    |   |    |    |    |      |             |             |   |      |       |     |      |       |   |     |       |     |      |     |   |              |    |   |       |     |   |        |     |   |      |    |   |       |    |   |       |     |   |    |   |     |        |   |   |          |   |   |   |   |   |
| 租税公課   | 38                                    | "           |     |      |       |   |     |       |     |      |     |   |              |     |   |       |     |   |        |     |   |      |    |   |       |    |   |       |     |   |        |   |     |       |   |   |          |    |   |   |    |   |    |    |    |      |             |             |   |      |       |     |      |       |   |     |       |     |      |     |   |              |    |   |       |     |   |        |     |   |      |    |   |       |    |   |       |     |   |    |   |     |        |   |   |          |   |   |   |   |   |
| 減価償却費  | 48                                    | "           |     |      |       |   |     |       |     |      |     |   |              |     |   |       |     |   |        |     |   |      |    |   |       |    |   |       |     |   |        |   |     |       |   |   |          |    |   |   |    |   |    |    |    |      |             |             |   |      |       |     |      |       |   |     |       |     |      |     |   |              |    |   |       |     |   |        |     |   |      |    |   |       |    |   |       |     |   |    |   |     |        |   |   |          |   |   |   |   |   |
| 研究開発費  | 443                                   | "           |     |      |       |   |     |       |     |      |     |   |              |     |   |       |     |   |        |     |   |      |    |   |       |    |   |       |     |   |        |   |     |       |   |   |          |    |   |   |    |   |    |    |    |      |             |             |   |      |       |     |      |       |   |     |       |     |      |     |   |              |    |   |       |     |   |        |     |   |      |    |   |       |    |   |       |     |   |    |   |     |        |   |   |          |   |   |   |   |   |
| 建物   | 6                                     | 百万円         |     |      |       |   |     |       |     |      |     |   |              |     |   |       |     |   |        |     |   |      |    |   |       |    |   |       |     |   |        |   |     |       |   |   |          |    |   |   |    |   |    |    |    |      |             |             |   |      |       |     |      |       |   |     |       |     |      |     |   |              |    |   |       |     |   |        |     |   |      |    |   |       |    |   |       |     |   |    |   |     |        |   |   |          |   |   |   |   |   |
| 機械及び装置   | 0                                     | "           |     |      |       |   |     |       |     |      |     |   |              |     |   |       |     |   |        |     |   |      |    |   |       |    |   |       |     |   |        |   |     |       |   |   |          |    |   |   |    |   |    |    |    |      |             |             |   |      |       |     |      |       |   |     |       |     |      |     |   |              |    |   |       |     |   |        |     |   |      |    |   |       |    |   |       |     |   |    |   |     |        |   |   |          |   |   |   |   |   |
| 工具器具及び備品   | 0                                     | "           |     |      |       |   |     |       |     |      |     |   |              |     |   |       |     |   |        |     |   |      |    |   |       |    |   |       |     |   |        |   |     |       |   |   |          |    |   |   |    |   |    |    |    |      |             |             |   |      |       |     |      |       |   |     |       |     |      |     |   |              |    |   |       |     |   |        |     |   |      |    |   |       |    |   |       |     |   |    |   |     |        |   |   |          |   |   |   |   |   |
| 計  | 7                                     | "           |     |      |       |   |     |       |     |      |     |   |              |     |   |       |     |   |        |     |   |      |    |   |       |    |   |       |     |   |        |   |     |       |   |   |          |    |   |   |    |   |    |    |    |      |             |             |   |      |       |     |      |       |   |     |       |     |      |     |   |              |    |   |       |     |   |        |     |   |      |    |   |       |    |   |       |     |   |    |   |     |        |   |   |          |   |   |   |   |   |

(株主資本等変動計算書関係)

当事業年度(自 平成18年4月1日 至 平成19年3月31日)

自己株式の種類及び株式数に関する事項

|         | 前事業年度末<br>株式数(千株) | 当事業年度<br>増加株式数(千株) | 当事業年度<br>減少株式数(千株) | 当事業年度<br>株式数(千株) |
|---------|-------------------|--------------------|--------------------|------------------|
| 普通株式(注) | 211               | 64                 | —                  | 275              |
| 合 計     | 211               | 64                 | —                  | 275              |

(注) 普通株式の自己株式の増加64千株は、単元未満株式の買取りによるものであります。

[次へ](#)

(リース取引関係)

| 前事業年度<br>自 平成17年4月 1日<br>至 平成18年3月31日   | 当事業年度<br>自 平成18年4月 1日<br>至 平成19年3月31日 |                         |                         |                      |              |    |    |    |        |    |   |    |    |    |    |    |     |    |     |     |    |   |   |    |   |        |   |     |          |   |   |  |  |                      |                         |                      |              |     |    |    |        |    |   |   |    |     |    |    |     |    |     |     |    |   |   |    |   |        |    |     |          |    |   |
|---|---------------------------------------|-------------------------|-------------------------|----------------------|--------------|----|----|----|--------|----|---|----|----|----|----|----|-----|----|-----|-----|----|---|---|----|---|--------|---|-----|----------|---|---|--|--|----------------------|-------------------------|----------------------|--------------|-----|----|----|--------|----|---|---|----|-----|----|----|-----|----|-----|-----|----|---|---|----|---|--------|----|-----|----------|----|---|
| <p>リース物件の所有権が借主に移転すると認められるもの以外のファイナンス・リース取引</p> <p>(1) リース物件の取得価額相当額、減価償却累計額相当額及び期末残高相当額</p> <table border="1"> <thead> <tr> <th></th> <th>取得価額<br/>相当額<br/>(百万円)</th> <th>減価償却累<br/>計額相当額<br/>(百万円)</th> <th>期末残高<br/>相当額<br/>(百万円)</th> </tr> </thead> <tbody> <tr> <td>工具器具及び<br/>備品</td> <td style="text-align: center;">47</td> <td style="text-align: center;">17</td> <td style="text-align: center;">29</td> </tr> <tr> <td>ソフトウェア</td> <td style="text-align: center;">12</td> <td style="text-align: center;">2</td> <td style="text-align: center;">10</td> </tr> <tr> <td>合計</td> <td style="text-align: center;">59</td> <td style="text-align: center;">19</td> <td style="text-align: center;">39</td> </tr> </tbody> </table> <p>(注) 取得価額相当額は、未経過リース料期末残高が有形固定資産の期末残高等に占める割合が低いため、支払利子込み法により算定しております。</p> <p>(2) 未経過リース料期末残高相当額</p> <table border="1"> <tbody> <tr> <td>1年内</td> <td style="text-align: center;">10</td> <td style="text-align: center;">百万円</td> </tr> <tr> <td>1年超</td> <td style="text-align: center;">29</td> <td style="text-align: center;">〃</td> </tr> <tr> <td>計</td> <td style="text-align: center;">39</td> <td style="text-align: center;">〃</td> </tr> </tbody> </table> <p>(注) 未経過リース料期末残高相当額は、未経過リース料期末残高が有形固定資産の期末残高等に占める割合が低いため、支払利子込み法により算定しております。</p> <p>(3) 支払リース料及び減価償却費相当額</p> <table border="1"> <tbody> <tr> <td>支払リース料</td> <td style="text-align: center;">8</td> <td style="text-align: center;">百万円</td> </tr> <tr> <td>減価償却費相当額</td> <td style="text-align: center;">8</td> <td style="text-align: center;">〃</td> </tr> </tbody> </table> <p>(4) 減価償却費相当額の算定方法</p> <p>リース期間を耐用年数とし、残存価額を零とする定額法により算定しております。</p> |                                       | 取得価額<br>相当額<br>(百万円)    | 減価償却累<br>計額相当額<br>(百万円) | 期末残高<br>相当額<br>(百万円) | 工具器具及び<br>備品 | 47 | 17 | 29 | ソフトウェア | 12 | 2 | 10 | 合計 | 59 | 19 | 39 | 1年内 | 10 | 百万円 | 1年超 | 29 | 〃 | 計 | 39 | 〃 | 支払リース料 | 8 | 百万円 | 減価償却費相当額 | 8 | 〃 | <p>リース物件の所有権が借主に移転すると認められるもの以外のファイナンス・リース取引</p> <p>(1) リース物件の取得価額相当額、減価償却累計額相当額及び期末残高相当額</p> <table border="1"> <thead> <tr> <th></th> <th>取得価額<br/>相当額<br/>(百万円)</th> <th>減価償却累<br/>計額相当額<br/>(百万円)</th> <th>期末残高<br/>相当額<br/>(百万円)</th> </tr> </thead> <tbody> <tr> <td>工具器具及び<br/>備品</td> <td style="text-align: center;">149</td> <td style="text-align: center;">80</td> <td style="text-align: center;">68</td> </tr> <tr> <td>ソフトウェア</td> <td style="text-align: center;">16</td> <td style="text-align: center;">7</td> <td style="text-align: center;">8</td> </tr> <tr> <td>合計</td> <td style="text-align: center;">166</td> <td style="text-align: center;">88</td> <td style="text-align: center;">77</td> </tr> </tbody> </table> <p>(注) 同左</p> <p>(2) 未経過リース料期末残高相当額</p> <table border="1"> <tbody> <tr> <td>1年内</td> <td style="text-align: center;">30</td> <td style="text-align: center;">百万円</td> </tr> <tr> <td>1年超</td> <td style="text-align: center;">46</td> <td style="text-align: center;">〃</td> </tr> <tr> <td>計</td> <td style="text-align: center;">77</td> <td style="text-align: center;">〃</td> </tr> </tbody> </table> <p>(注) 同左</p> <p>(3) 支払リース料及び減価償却費相当額</p> <table border="1"> <tbody> <tr> <td>支払リース料</td> <td style="text-align: center;">33</td> <td style="text-align: center;">百万円</td> </tr> <tr> <td>減価償却費相当額</td> <td style="text-align: center;">33</td> <td style="text-align: center;">〃</td> </tr> </tbody> </table> <p>(4) 減価償却費相当額の算定方法</p> <p>同左</p> |  | 取得価額<br>相当額<br>(百万円) | 減価償却累<br>計額相当額<br>(百万円) | 期末残高<br>相当額<br>(百万円) | 工具器具及び<br>備品 | 149 | 80 | 68 | ソフトウェア | 16 | 7 | 8 | 合計 | 166 | 88 | 77 | 1年内 | 30 | 百万円 | 1年超 | 46 | 〃 | 計 | 77 | 〃 | 支払リース料 | 33 | 百万円 | 減価償却費相当額 | 33 | 〃 |
|   | 取得価額<br>相当額<br>(百万円)                  | 減価償却累<br>計額相当額<br>(百万円) | 期末残高<br>相当額<br>(百万円)    |                      |              |    |    |    |        |    |   |    |    |    |    |    |     |    |     |     |    |   |   |    |   |        |   |     |          |   |   |  |  |                      |                         |                      |              |     |    |    |        |    |   |   |    |     |    |    |     |    |     |     |    |   |   |    |   |        |    |     |          |    |   |
| 工具器具及び<br>備品  | 47                                    | 17                      | 29                      |                      |              |    |    |    |        |    |   |    |    |    |    |    |     |    |     |     |    |   |   |    |   |        |   |     |          |   |   |  |  |                      |                         |                      |              |     |    |    |        |    |   |   |    |     |    |    |     |    |     |     |    |   |   |    |   |        |    |     |          |    |   |
| ソフトウェア  | 12                                    | 2                       | 10                      |                      |              |    |    |    |        |    |   |    |    |    |    |    |     |    |     |     |    |   |   |    |   |        |   |     |          |   |   |  |  |                      |                         |                      |              |     |    |    |        |    |   |   |    |     |    |    |     |    |     |     |    |   |   |    |   |        |    |     |          |    |   |
| 合計  | 59                                    | 19                      | 39                      |                      |              |    |    |    |        |    |   |    |    |    |    |    |     |    |     |     |    |   |   |    |   |        |   |     |          |   |   |  |  |                      |                         |                      |              |     |    |    |        |    |   |   |    |     |    |    |     |    |     |     |    |   |   |    |   |        |    |     |          |    |   |
| 1年内   | 10                                    | 百万円                     |                         |                      |              |    |    |    |        |    |   |    |    |    |    |    |     |    |     |     |    |   |   |    |   |        |   |     |          |   |   |  |  |                      |                         |                      |              |     |    |    |        |    |   |   |    |     |    |    |     |    |     |     |    |   |   |    |   |        |    |     |          |    |   |
| 1年超   | 29                                    | 〃                       |                         |                      |              |    |    |    |        |    |   |    |    |    |    |    |     |    |     |     |    |   |   |    |   |        |   |     |          |   |   |  |  |                      |                         |                      |              |     |    |    |        |    |   |   |    |     |    |    |     |    |     |     |    |   |   |    |   |        |    |     |          |    |   |
| 計   | 39                                    | 〃                       |                         |                      |              |    |    |    |        |    |   |    |    |    |    |    |     |    |     |     |    |   |   |    |   |        |   |     |          |   |   |  |  |                      |                         |                      |              |     |    |    |        |    |   |   |    |     |    |    |     |    |     |     |    |   |   |    |   |        |    |     |          |    |   |
| 支払リース料  | 8                                     | 百万円                     |                         |                      |              |    |    |    |        |    |   |    |    |    |    |    |     |    |     |     |    |   |   |    |   |        |   |     |          |   |   |  |  |                      |                         |                      |              |     |    |    |        |    |   |   |    |     |    |    |     |    |     |     |    |   |   |    |   |        |    |     |          |    |   |
| 減価償却費相当額  | 8                                     | 〃                       |                         |                      |              |    |    |    |        |    |   |    |    |    |    |    |     |    |     |     |    |   |   |    |   |        |   |     |          |   |   |  |  |                      |                         |                      |              |     |    |    |        |    |   |   |    |     |    |    |     |    |     |     |    |   |   |    |   |        |    |     |          |    |   |
|   | 取得価額<br>相当額<br>(百万円)                  | 減価償却累<br>計額相当額<br>(百万円) | 期末残高<br>相当額<br>(百万円)    |                      |              |    |    |    |        |    |   |    |    |    |    |    |     |    |     |     |    |   |   |    |   |        |   |     |          |   |   |  |  |                      |                         |                      |              |     |    |    |        |    |   |   |    |     |    |    |     |    |     |     |    |   |   |    |   |        |    |     |          |    |   |
| 工具器具及び<br>備品  | 149                                   | 80                      | 68                      |                      |              |    |    |    |        |    |   |    |    |    |    |    |     |    |     |     |    |   |   |    |   |        |   |     |          |   |   |  |  |                      |                         |                      |              |     |    |    |        |    |   |   |    |     |    |    |     |    |     |     |    |   |   |    |   |        |    |     |          |    |   |
| ソフトウェア  | 16                                    | 7                       | 8                       |                      |              |    |    |    |        |    |   |    |    |    |    |    |     |    |     |     |    |   |   |    |   |        |   |     |          |   |   |  |  |                      |                         |                      |              |     |    |    |        |    |   |   |    |     |    |    |     |    |     |     |    |   |   |    |   |        |    |     |          |    |   |
| 合計  | 166                                   | 88                      | 77                      |                      |              |    |    |    |        |    |   |    |    |    |    |    |     |    |     |     |    |   |   |    |   |        |   |     |          |   |   |  |  |                      |                         |                      |              |     |    |    |        |    |   |   |    |     |    |    |     |    |     |     |    |   |   |    |   |        |    |     |          |    |   |
| 1年内   | 30                                    | 百万円                     |                         |                      |              |    |    |    |        |    |   |    |    |    |    |    |     |    |     |     |    |   |   |    |   |        |   |     |          |   |   |  |  |                      |                         |                      |              |     |    |    |        |    |   |   |    |     |    |    |     |    |     |     |    |   |   |    |   |        |    |     |          |    |   |
| 1年超   | 46                                    | 〃                       |                         |                      |              |    |    |    |        |    |   |    |    |    |    |    |     |    |     |     |    |   |   |    |   |        |   |     |          |   |   |  |  |                      |                         |                      |              |     |    |    |        |    |   |   |    |     |    |    |     |    |     |     |    |   |   |    |   |        |    |     |          |    |   |
| 計   | 77                                    | 〃                       |                         |                      |              |    |    |    |        |    |   |    |    |    |    |    |     |    |     |     |    |   |   |    |   |        |   |     |          |   |   |  |  |                      |                         |                      |              |     |    |    |        |    |   |   |    |     |    |    |     |    |     |     |    |   |   |    |   |        |    |     |          |    |   |
| 支払リース料  | 33                                    | 百万円                     |                         |                      |              |    |    |    |        |    |   |    |    |    |    |    |     |    |     |     |    |   |   |    |   |        |   |     |          |   |   |  |  |                      |                         |                      |              |     |    |    |        |    |   |   |    |     |    |    |     |    |     |     |    |   |   |    |   |        |    |     |          |    |   |
| 減価償却費相当額  | 33                                    | 〃                       |                         |                      |              |    |    |    |        |    |   |    |    |    |    |    |     |    |     |     |    |   |   |    |   |        |   |     |          |   |   |  |  |                      |                         |                      |              |     |    |    |        |    |   |   |    |     |    |    |     |    |     |     |    |   |   |    |   |        |    |     |          |    |   |

(有価証券関係)

|   |
|---|
| <p>前事業年度（自平成17年4月1日 至平成18年3月31日）及び当事業年度（自平成18年4月1日 至平成19年3月31日）における子会社株式及び関連会社株式で時価のあるものはありません。</p> |
|---|

[次へ](#)

(税効果会計関係)

1. 繰延税金資産及び繰延税金負債の発生の主な原因別の内訳

|                              | 前事業年度<br>(平成18年3月31日現在) | 当事業年度<br>(平成19年3月31日現在) |
|------------------------------|-------------------------|-------------------------|
| 繰延税金資産(流動)                   |                         |                         |
| 未払賞与                         | 64 百万円                  | - 百万円                   |
| 未払事業税                        | 41 "                    | - "                     |
| その他                          | 5 "                     | 9 "                     |
| 小計                           | 110 "                   | 9 "                     |
| 評価性引当額                       | - "                     | △9 "                    |
| 繰延税金資産(流動)合計                 | 110 百万円                 | - 百万円                   |
| 繰延税金資産(固定)                   |                         |                         |
| 役員退職慰労引当金                    | 72 百万円                  | 56 百万円                  |
| 税務上の繰越欠損金                    | - "                     | 148 "                   |
| その他                          | 2 "                     | 1 "                     |
| 小計                           | 74 "                    | 206 "                   |
| 評価性引当額                       | - "                     | △206 "                  |
| 繰延税金資産(固定)合計                 | 74 百万円                  | - 百万円                   |
| 繰延税金負債(固定)                   |                         |                         |
| その他有価証券評価差額金                 | △2 百万円                  | △121 百万円                |
| 繰延税金負債(固定)合計                 | △2 "                    | △121 "                  |
| 繰延税金資産(固定)又は繰延税金負債(固定)(△)の純額 | 72 百万円                  | △121 百万円                |

2. 法定実効税率と税効果会計適用後の法人税等の負担率の差異の原因となった主要な項目別の内訳

|                      | 前事業年度<br>(平成18年3月31日現在) | 当事業年度<br>(平成19年3月31日現在) |
|----------------------|-------------------------|-------------------------|
| 法定実効税率               | 40.5 %                  | 40.5 %                  |
| (調整)                 |                         |                         |
| 交際費等永久に損金に算入されない項目   | 0.3 "                   | 0.7 "                   |
| 受取配当金等永久に益金に算入されない項目 | △5.8 "                  | △42.7 "                 |
| 住民税均等割               | 0.2 "                   | 0.3 "                   |
| 評価性引当額               | - "                     | 10.3 "                  |
| その他                  | 0.0 "                   | △1.7 "                  |
| 税効果会計適用後の法人税等の負担率    | 35.2 %                  | 7.4 %                   |

## (1株当たり情報)

| 前事業年度<br>自 平成17年4月1日 至 平成18年3月31日                |          | 当事業年度<br>自 平成18年4月1日 至 平成19年3月31日                |          |
|--|----------|--|----------|
| 1株当たり純資産額  | 222円 68銭 | 1株当たり純資産額  | 229円 30銭 |
| 1株当たり当期純利益                                       | 5円 25銭   | 1株当たり当期純利益                                       | 5円 36銭   |
| なお、潜在株式調整後1株当たり当期純利益については、潜在株式が存在しないため記載しておりません。 |          | なお、潜在株式調整後1株当たり当期純利益については、潜在株式が存在しないため記載しておりません。 |          |

(注) 1株当たり当期純利益の算定上の基礎は、以下のとおりであります。

|                   | 前事業年度<br>自 平成17年4月 1日<br>至 平成18年3月31日 | 当事業年度<br>自 平成18年4月 1日<br>至 平成19年3月31日 |
|-------------------|---------------------------------------|---------------------------------------|
| 当期純利益(百万円)        | 1,865                                 | 1,939                                 |
| 普通株主に帰属しない金額(百万円) | -                                     | -                                     |
| 普通株式に係る当期純利益(百万円) | 1,865                                 | 1,939                                 |
| 期中平均株式数(千株)       | 355,370                               | 361,740                               |

## (重要な後発事象)

| 前事業年度<br>自平成17年4月 1日 至平成18年3月31日   | 当事業年度<br>自平成18年4月 1日 至平成19年3月31日 |
|--|----------------------------------|
| <p>当社は、海外会社への投融資資金の調達を目的として、平成18年4月14日に第1回無担保転換社債型新株予約権付社債を発行しております。</p> <p>金額 3,000百万円<br/>利率 なし<br/>担保 なし<br/>償還期限 平成20年4月11日</p> <p>新株予約権に関する事項<br/>「第4 提出会社の状況 1 株式の状況 (2) 新株予約権等の状況」に記載のとおりであります。</p> | <p>—————</p>                     |

⑤ 【附属明細表】  
 【有価証券明細表】  
 【株式】

| 投資有価証券 | その他有価証券 | 銘柄       | 株式数(株) | 貸借対照表計上額(百万円) |
|--------|---------|----------|--------|---------------|
|        |         | ニッポ電機㈱   | 10,000 | 12            |
|        |         | 出光興産㈱    | 42,800 | 588           |
|        |         | 京都試作センター | 100    | 5             |
| 計      |         |          | 52,900 | 605           |

【その他】

| 投資有価証券 | その他有価証券 | 種類及び銘柄                     | 投資口数(口) | 貸借対照表計上額(百万円) |
|--------|---------|----------------------------|---------|---------------|
|        |         | (匿名組合出資)<br>(有)エネマックスエステート | —       | 93            |
| 計      |         |                            | —       | 93            |

【有形固定資産等明細表】

| 資産の種類     | 前期末残高(百万円) | 当期増加額(百万円) | 当期減少額(百万円) | 当期末残高(百万円) | 当期末減価償却累計額又は償却累計額(百万円) | 当期償却額(百万円) | 差引当期末残高(百万円) |
|-----------|------------|------------|------------|------------|------------------------|------------|--------------|
| 有形固定資産    |            |            |            |            |                        |            |              |
| 建物        | 8          | 1          | 7          | 2          | 0                      | 0          | 2            |
| 構築物       | 52         | —          | —          | 52         | 22                     | 4          | 29           |
| 機械及び装置    | 4,166      | 96         | 11         | 4,251      | 3,543                  | 336        | 707          |
| 車両運搬具     | 13         | —          | 2          | 10         | 9                      | 0          | 1            |
| 工具、器具及び備品 | 513        | 12         | 8          | 518        | 478                    | 10         | 39           |
| 建設仮勘定     | 73         | 212        | 13         | 272        | —                      | —          | 272          |
| 有形固定資産計   | 4,827      | 323        | 43         | 5,107      | 4,054                  | 351        | 1,053        |
| 無形固定資産    |            |            |            |            |                        |            |              |
| 特許権       | 200        | —          | —          | 200        | 127                    | 25         | 72           |
| ソフトウェア    | 37         | —          | —          | 37         | 26                     | 4          | 11           |
| 無形固定資産計   | 237        | —          | —          | 237        | 153                    | 29         | 84           |
| 長期前払費用    | 44         | 77         | 53         | 68         | 10                     | 6          | 58           |
| 繰延資産      |            |            |            |            |                        |            |              |
| 創立費       | 74         | —          | —          | 74         | 44                     | 14         | 29           |
| 繰延資産計     | 74         | —          | —          | 74         | 44                     | 14         | 29           |

【引当金明細表】

| 区分        | 前期末残高(百万円) | 当期増加額(百万円) | 当期減少額(目的使用)(百万円) | 当期減少額(その他)(百万円) | 当期末残高(百万円) |
|-----------|------------|------------|------------------|-----------------|------------|
| 役員退職慰労引当金 | 178        | 87         | 126              | —               | 139        |

## (2) 【主な資産及び負債の内容】

当事業年度末（平成19年3月31日現在）における主な資産及び負債の内容は次のとおりであります。

## ①流動資産

## イ 現金及び預金

| 区分 |      | 金額(百万円) |
|----|------|---------|
| 現金 |      | 2       |
| 預金 | 当座預金 | 42      |
|    | 普通預金 | 118     |
| 小計 |      | 161     |
| 合計 |      | 163     |

## ロ 売掛金

## a. 相手先別内訳

| 相手先                 | 金額(百万円) |
|---------------------|---------|
| ㈱ジーエス・ユアサ パワーサプライ   | 148     |
| ㈱ジーエス・ユアサ インターナショナル | 39      |
| ㈱ジーエス・ユアサ バッテリー     | 31      |
| ㈱ジーエス・ユアサ ライティング    | 16      |
| ㈱ジーエス・ユアサ テクノロジー    | 14      |
| その他                 | 0       |
| 合計                  | 251     |

## b. 売掛金の発生及び回収並びに滞留状況

| 前期繰越高<br>(A)<br>(百万円) | 当期発生高<br>(B)<br>(百万円) | 当期回収高<br>(C)<br>(百万円) | 次期繰越高<br>(D)<br>(百万円) | 回収率 (%)                            | 滞留期間 (日)                       |
|-----------------------|-----------------------|-----------------------|-----------------------|------------------------------------|--------------------------------|
|                       |                       |                       |                       | $\frac{(C)}{(A) + (B)} \times 100$ | $\frac{(A) + (D)}{(B)} \div 2$ |
| 2,982                 | 4,444                 | 7,175                 | 251                   | 96.6                               | 132.7                          |

(注) 消費税等の会計処理は税抜方式を採用しておりますが、上記金額には消費税等が含まれております。

## ハ たな卸資産

| 内訳       | 金額(百万円) |
|----------|---------|
| 原材料(部分品) | 40      |
| 合計       | 40      |

## 二 関係会社短期貸付金

| 内訳                     | 金額(百万円) |
|------------------------|---------|
| ㈱ジーエス・ユアサ アカウンティングサービス | 62,373  |
| 合計                     | 62,373  |

## ②固定資産

## 関係会社株式

| 内訳                     | 金額(百万円) |
|------------------------|---------|
| ㈱ジーエス・ユアサ パワーサプライ      | 60,072  |
| ㈱ジーエス・ユアサ インターナショナル    | 19,388  |
| ㈱ジーエス・ユアサ テクノロジー       | 2,993   |
| ㈱ジーエス・ユアサ アカウンティングサービス | 301     |
| ㈱ジーエス・ユアサ ビジネスサポート     | 260     |
| ㈱ジーエス・ユアサ ライティング       | 207     |
| 合計                     | 83,224  |



③流動負債  
イ 短期借入金

| 相手先        | 金額(百万円) |
|------------|---------|
| ㈱京都銀行      | 4,000   |
| 三菱UFJ信託銀行㈱ | 3,600   |
| ㈱三井住友銀行    | 3,500   |
| 中央三井信託銀行㈱  | 3,100   |
| ㈱りそな銀行     | 2,600   |
| その他        | 3,204   |
| 合計         | 20,004  |

ロ 1年以内返済予定の長期借入金

| 相手先        | 金額(百万円) |
|------------|---------|
| ㈱滋賀銀行      | 1,618   |
| 中央三井信託銀行㈱  | 1,276   |
| ㈱三菱東京UFJ銀行 | 892     |
| 住友信託銀行㈱    | 680     |
| ㈱京都銀行      | 557     |
| ㈱りそな銀行     | 500     |
| シンジケートローン  | 5,560   |
| その他        | 2,368   |
| 合計         | 13,451  |

④固定負債  
長期借入金

| 内訳          | 金額(百万円) |
|-------------|---------|
| ㈱三井住友銀行     | 3,000   |
| ㈱三菱東京UFJ銀行  | 1,860   |
| 三菱UFJ信託銀行㈱  | 765     |
| 明治安田生命保険(相) | 635     |
| 住友信託銀行㈱     | 520     |
| 第一生命相互保険(相) | 440     |
| シンジケートローン   | 12,000  |
| その他         | 1,186   |
| 合計          | 20,406  |

(3)【その他】

該当事項はありません。

## 第6【提出会社の株式事務の概要】

|            |   |
|------------|---|
| 事業年度       | 4月1日から3月31日まで   |
| 定時株主総会     | 6月中   |
| 基準日        | 3月31日   |
| 株券の種類      | 10,000株券及び1,000株券   |
| 剰余金の配当の基準日 | 9月30日<br>3月31日  |
| 1単元の株式数    | 1,000株  |
| 株式の名義書換え   |   |
| 取扱場所       | 大阪市中央区北浜二丁目2番21号<br>中央三井信託銀行株式会社 大阪支店 証券代行部   |
| 株主名簿管理人    | 東京都港区芝三丁目33番1号<br>中央三井信託銀行株式会社  |
| 取次所        | 中央三井信託銀行株式会社 本店及び全国各支店<br>日本証券代行株式会社 本店及び全国各支店  |
| 名義書換手数料    | 無料  |
| 新券交付手数料    | 株券1枚につき200円   |
| 単元未満株式の買取り |   |
| 取扱場所       | 大阪市中央区北浜二丁目2番21号<br>中央三井信託銀行株式会社 大阪支店 証券代行部   |
| 株主名簿管理人    | 東京都港区芝三丁目33番1号<br>中央三井信託銀行株式会社  |
| 取次所        | 中央三井信託銀行株式会社 本店及び全国各支店<br>日本証券代行株式会社 本店及び全国各支店  |
| 買取手数料      | 次の算式により1単元当たりの金額を算定し、これを買取った単元未満株式の<br>数で按分した金額とする。<br>(算式)1株当たりの買取価格に1単元の株式数を乗じた合計金額のうち<br>100万円以下の金額につき 1.150%<br>100万円を超え500万円以下の金額につき 0.900%<br>(円位未満の端数を生じた場合には切り捨てる。)<br>ただし、1単元当たりの算定金額が2,500円に満たない場合は2,500円とする。 |
| 公告掲載方法     | 電子公告により行う。ただし、事故その他のやむを得ない事由により電子公告による公<br>告をすることができない場合は、日本経済新聞に掲載して行う。<br>公告記載URL<br><a href="http://www.gs-yuasa.com/jp/">http://www.gs-yuasa.com/jp/</a>  |
| 株主に対する特典   | なし  |

(注) 定款の定めにより、当会社の株主(実質株主を含む。以下同じ。)は、その有する単元未満株式について、次に掲げる権利以外の権利を行使することができません。

1. 会社法第189条第2項各号に掲げる権利
2. 会社法第166条第1項の規定による請求をする権利
3. 株主の有する株式数に応じて募集株式の割当て及び募集新株予約権の割当てを受ける権利

## 第7【提出会社の参考情報】

### 1【提出会社の親会社等の情報】

当社には、証券取引法第24条の7第1項に規定する親会社等はありません。

### 2【その他の参考情報】

当事業年度の開始日から有価証券報告書提出日までの間に次の書類を提出しております。

- |     |                     |  |                            |   |                          |
|-----|---------------------|--|----------------------------|---|--------------------------|
| (1) | 有価証券報告書及び<br>その添付書類 | ( 事業年度<br>(第2期)  | 自平成17年4月 1日<br>至平成18年3月31日 | ) | 平成18年 6月30日<br>関東財務局長に提出 |
| (2) | 臨時報告書               | ( 証券取引法第24条の5第4項及び企業内容等の開示に関する内閣府令第19条第2項第3号(提出会社の特定子会社の異動)の規定に基づく提出                   | )                          |   | 平成18年10月24日<br>関東財務局長に提出 |
| (3) | 半期報告書               | ( 事業年度<br>(第3期中)   | 自平成18年4月 1日<br>至平成18年9月30日 | ) | 平成18年12月26日<br>関東財務局長に提出 |
| (4) | 臨時報告書               | ( 証券取引法第24条の5第4項及び企業内容等の開示に関する内閣府令第19条第2項第19号(連結会社の財政状態及び経営成績に著しい影響を与える事象の発生)の規定に基づく提出 | )                          |   | 平成19年 2月28日<br>関東財務局長に提出 |
| (5) | 臨時報告書               | ( 証券取引法第24条の5第4項及び企業内容等の開示に関する内閣府令第19条第2項第19号(連結会社の財政状態及び経営成績に著しい影響を与える事象の発生)の規定に基づく提出 | )                          |   | 平成19年 5月14日<br>関東財務局長に提出 |

## 第二部【提出会社の保証会社等の情報】

該当事項はありません。

## 独立監査人の監査報告書

平成18年6月29日

株式会社 ジーエス・ユアサ コーポレーション  
取締役会 御中

### 監査法人 トーマツ

指定社員  
業務執行社員 公認会計士 大西寛文 印

指定社員  
業務執行社員 公認会計士 岸秀隆 印

指定社員  
業務執行社員 公認会計士 辻内章 印

当監査法人は、証券取引法第193条の2の規定に基づく監査証明を行うため、「経理の状況」に掲げられている株式会社 ジーエス・ユアサ コーポレーションの平成17年4月1日から平成18年3月31日までの連結会計年度の連結財務諸表、すなわち、連結貸借対照表、連結損益計算書、連結剰余金計算書、連結キャッシュ・フロー計算書及び連結附属明細表について監査を行った。この連結財務諸表の作成責任は経営者にあり、当監査法人の責任は独立の立場から連結財務諸表に対する意見を表明することにある。

当監査法人は、我が国において一般に公正妥当と認められる監査の基準に準拠して監査を行った。監査の基準は、当監査法人に連結財務諸表に重要な虚偽の表示がないかどうかの合理的な保証を得ることを求めている。監査は、試査を基礎として行われ、経営者が採用した会計方針及びその適用方法並びに経営者によって行われた見積りの評価も含め全体としての連結財務諸表の表示を検討することを含んでいる。当監査法人は、監査の結果として意見表明のための合理的な基礎を得たと判断している。

当監査法人は、上記の連結財務諸表が、我が国において一般に公正妥当と認められる企業会計の基準に準拠して、株式会社 ジーエス・ユアサ コーポレーション及び連結子会社の平成18年3月31日現在の財政状態並びに同日をもって終了する連結会計年度の経営成績及びキャッシュ・フローの状況をすべての重要な点において適正に表示しているものと認める。

### 追記情報

連結財務諸表作成のための基本となる重要な事項の変更に記載されているとおり、会社は当連結会計年度から固定資産の減損に係る会計基準及び同会計基準の適用指針を適用して連結財務諸表を作成している。

セグメント情報に記載されているとおり、会社は当連結会計年度から事業の種類別セグメント情報における事業区分の方法を変更している。

重要な後発事象に記載されているとおり、会社は、平成18年4月14日に総額30億円の転換社債型新株予約権付社債を発行している。

会社と当監査法人又は業務執行社員との間には、公認会計士法の規定により記載すべき利害関係はない。

以上

上記は、監査報告書の原本に記載された事項を電子化したものであり、その原本は有価証券報告書提出会社が別途保管している。

# 独立監査人の監査報告書

平成19年6月28日

株式会社 ジーエス・ユアサ コーポレーション  
取締役会 御中

## 監査法人 トーマツ

指定社員  
業務執行社員 公認会計士 大西寛文 印

指定社員  
業務執行社員 公認会計士 岸秀隆 印

指定社員  
業務執行社員 公認会計士 三浦宏和 印

当監査法人は、証券取引法第193条の2の規定に基づく監査証明を行うため、「経理の状況」に掲げられている株式会社 ジーエス・ユアサ コーポレーションの平成18年4月1日から平成19年3月31日までの連結会計年度の連結財務諸表、すなわち、連結貸借対照表、連結損益計算書、連結株主資本等変動計算書、連結キャッシュ・フロー計算書及び連結附属明細表について監査を行った。この連結財務諸表の作成責任は経営者にあり、当監査法人の責任は独立の立場から連結財務諸表に対する意見を表明することにある。

当監査法人は、我が国において一般に公正妥当と認められる監査の基準に準拠して監査を行った。監査の基準は、当監査法人に連結財務諸表に重要な虚偽の表示がないかどうかの合理的な保証を得ることを求めている。監査は、試査を基礎として行われ、経営者が採用した会計方針及びその適用方法並びに経営者によって行われた見積りの評価も含め全体としての連結財務諸表の表示を検討することを含んでいる。当監査法人は、監査の結果として意見表明のための合理的な基礎を得たと判断している。

当監査法人は、上記の連結財務諸表が、我が国において一般に公正妥当と認められる企業会計の基準に準拠して、株式会社 ジーエス・ユアサ コーポレーション及び連結子会社の平成19年3月31日現在の財政状態並びに同日をもって終了する連結会計年度の経営成績及びキャッシュ・フローの状況をすべての重要な点において適正に表示しているものと認める。

会社と当監査法人又は業務執行社員との間には、公認会計士法の規定により記載すべき利害関係はない。

以上

上記は、監査報告書の原本に記載された事項を電子化したものであり、その原本は有価証券報告書提出会社が別途保管している。

# 独立監査人の監査報告書

平成18年6月29日

株式会社 ジーエス・ユアサ コーポレーション  
取締役会 御中

## 監査法人 トーマツ

指定社員  
業務執行社員 公認会計士 大西 寛文 印

指定社員  
業務執行社員 公認会計士 岸 秀隆 印

指定社員  
業務執行社員 公認会計士 辻内 章 印

当監査法人は、証券取引法第193条の2の規定に基づく監査証明を行うため、「経理の状況」に掲げられている株式会社 ジーエス・ユアサ コーポレーションの平成17年4月1日から平成18年3月31日までの第2期事業年度の財務諸表、すなわち、貸借対照表、損益計算書、利益処分計算書及び附属明細表について監査を行った。この財務諸表の作成責任は経営者にあり、当監査法人の責任は独立の立場から財務諸表に対する意見を表明することにある。

当監査法人は、我が国において一般に公正妥当と認められる監査の基準に準拠して監査を行った。監査の基準は、当監査法人に財務諸表に重要な虚偽の表示がないかどうかの合理的な保証を得ることを求めている。監査は、試査を基礎として行われ、経営者が採用した会計方針及びその適用方法並びに経営者によって行われた見積りの評価も含め全体としての財務諸表の表示を検討することを含んでいる。当監査法人は、監査の結果として意見表明のための合理的な基礎を得たと判断している。

当監査法人は、上記の財務諸表が、我が国において一般に公正妥当と認められる企業会計の基準に準拠して、株式会社 ジーエス・ユアサ コーポレーションの平成18年3月31日現在の財政状態及び同日をもって終了する事業年度の経営成績をすべての重要な点において適正に表示しているものと認める。

### 追記情報

会計処理の変更に記載されているとおり、会社は当事業年度から固定資産の減損に係る会計基準及び同会計基準の適用指針を適用して財務諸表を作成している。

重要な後発事象に記載されているとおり、会社は、平成18年4月14日に総額30億円の転換社債型新株予約権付社債を発行している。

会社と当監査法人又は業務執行社員との間には、公認会計士法の規定により記載すべき利害関係はない。

以上

上記は、監査報告書の原本に記載された事項を電子化したものであり、その原本は有価証券報告書提出会社が別途保管している。

# 独立監査人の監査報告書

平成19年6月28日

株式会社 ジーエス・ユアサ コーポレーション  
取締役会 御中

## 監査法人 トーマツ

指定社員  
業務執行社員 公認会計士 大西寛文 印

指定社員  
業務執行社員 公認会計士 岸秀隆 印

指定社員  
業務執行社員 公認会計士 三浦宏和 印

当監査法人は、証券取引法第193条の2の規定に基づく監査証明を行うため、「経理の状況」に掲げられている株式会社 ジーエス・ユアサ コーポレーションの平成18年4月1日から平成19年3月31日までの第3期事業年度の財務諸表、すなわち、貸借対照表、損益計算書、株主資本等変動計算書及び附属明細表について監査を行った。この財務諸表の作成責任は経営者にあり、当監査法人の責任は独立の立場から財務諸表に対する意見を表明することにある。

当監査法人は、我が国において一般に公正妥当と認められる監査の基準に準拠して監査を行った。監査の基準は、当監査法人に財務諸表に重要な虚偽の表示がないかどうかの合理的な保証を得ることを求めている。監査は、試査を基礎として行われ、経営者が採用した会計方針及びその適用方法並びに経営者によって行われた見積りの評価も含め全体としての財務諸表の表示を検討することを含んでいる。当監査法人は、監査の結果として意見表明のための合理的な基礎を得たと判断している。

当監査法人は、上記の財務諸表が、我が国において一般に公正妥当と認められる企業会計の基準に準拠して、株式会社 ジーエス・ユアサ コーポレーションの平成19年3月31日現在の財政状態及び同日をもって終了する事業年度の経営成績をすべての重要な点において適正に表示しているものと認める。

会社と当監査法人又は業務執行社員との間には、公認会計士法の規定により記載すべき利害関係はない。

以上

上記は、監査報告書の原本に記載された事項を電子化したものであり、その原本は有価証券報告書提出会社が別途保管している。