

## 【表紙】

|            |   |
|------------|---|
| 【提出書類】     | 有価証券報告書   |
| 【根拠条文】     | 証券取引法第24条第1項  |
| 【提出先】      | 関東財務局長  |
| 【提出日】      | 平成18年6月22日  |
| 【事業年度】     | 第61期（自平成17年4月1日至平成18年3月31日）   |
| 【会社名】      | 和興エンジニアリング株式会社  |
| 【英訳名】      | WAKO ENGINEERING CORP.  |
| 【代表者の役職氏名】 | 代表取締役社長 福井 敏明   |
| 【本店の所在の場所】 | 東京都港区芝五丁目12番13号   |
| 【電話番号】     | 03(3798)4411（代表）  |
| 【事務連絡者氏名】  | 常務取締役業務企画部長 竹内 俊三   |
| 【最寄りの連絡場所】 | 東京都港区芝五丁目12番13号   |
| 【電話番号】     | 03(3798)4411（代表）  |
| 【事務連絡者氏名】  | 常務取締役業務企画部長 竹内 俊三   |
| 【縦覧に供する場所】 | 和興エンジニアリング株式会社 神奈川支店<br>（神奈川県横浜市西区北幸二丁目9番23号）<br>和興エンジニアリング株式会社 千葉支店<br>（千葉県千葉市中央区弁天四丁目10番6号）<br>和興エンジニアリング株式会社 茨城支店<br>（茨城県水戸市西原二丁目13番13号）<br>和興エンジニアリング株式会社 栃木支店<br>（栃木県大田原市下石上1392番1号）<br>和興エンジニアリング株式会社 群馬支店<br>（群馬県高崎市片岡町一丁目7番12号）<br>和興エンジニアリング株式会社 九州支店<br>（福岡県福岡市南区玉川町7番8号）<br>株式会社ジャスダック証券取引所<br>（東京都中央区日本橋茅場町一丁目4番9号） |

（注） 印は証券取引法の規定による縦覧に供する場所ではありませんが、投資家の縦覧の便宜のため縦覧に供する場所としております。

## 第一部【企業情報】

### 第1【企業の概況】

#### 1【主要な経営指標等の推移】

##### (1) 連結経営指標等

| 回次                          | 第57期         | 第58期         | 第59期         | 第60期         | 第61期         |
|-----------------------------|--------------|--------------|--------------|--------------|--------------|
| 決算年月                        | 平成14年3月      | 平成15年3月      | 平成16年3月      | 平成17年3月      | 平成18年3月      |
| 完成工事高(千円)                   | 28,769,106   | 28,427,776   | 28,110,704   | 28,667,415   | 32,722,292   |
| 経常利益又は経常損失( )<br>(千円)       | 464,074      | 118,338      | 434,578      | 622,079      | 976,908      |
| 当期純利益又は当期純損失<br>( )(千円)     | 87,873       | 486,764      | 9,086        | 398,998      | 564,487      |
| 純資産額(千円)                    | 8,520,772    | 7,847,450    | 7,733,746    | 8,022,356    | 8,521,006    |
| 総資産額(千円)                    | 16,923,815   | 17,381,507   | 16,443,584   | 16,539,775   | 16,339,621   |
| 1株当たり純資産額(円)                | 504.07       | 478.46       | 486.08       | 502.89       | 534.39       |
| 1株当たり当期純利益又は当<br>期純損失( )(円) | 5.19         | 29.17        | 0.56         | 23.51        | 33.93        |
| 潜在株式調整後1株当たり当<br>期純利益(円)    |              |              |              |              |              |
| 自己資本比率(%)                   | 50.4         | 45.1         | 47.0         | 48.5         | 52.1         |
| 自己資本利益率(%)                  | 1.0          | 5.9          | 0.1          | 5.1          | 6.8          |
| 株価収益率(倍)                    | 33.5         |              |              | 10.6         | 12.0         |
| 営業活動によるキャッシュ・<br>フロー(千円)    | 1,135,871    | 58,083       | 1,045,056    | 1,109,209    | 1,310,738    |
| 投資活動によるキャッシュ・<br>フロー(千円)    | 130,381      | 674,155      | 507,944      | 307,670      | 392,636      |
| 財務活動によるキャッシュ・<br>フロー(千円)    | 1,063,372    | 571,317      | 506,419      | 596,084      | 1,909,344    |
| 現金及び現金同等物の期末残<br>高(千円)      | 596,579      | 551,587      | 582,278      | 787,733      | 581,764      |
| 従業員数<br>(外、平均臨時従業員数)<br>(名) | 918<br>(116) | 836<br>(146) | 814<br>(165) | 794<br>(213) | 771<br>(252) |

(注) 1 完成工事高には消費税等は含まれておりません。

2 潜在株式調整後1株当たり当期純利益については、潜在株式が存在しないため記載しておりません。なお、第58期(平成15年3月期)及び第59期(平成16年3月期)については、1株当たり当期純損失であり、また、潜在株式が存在しないため記載しておりません。

3 従業員数は、就業人員を表示しております。

4 第58期(平成15年3月期)及び第59期(平成16年3月期)の株価収益率については、当期純損失であるため記載しておりません。

5 第58期(平成15年3月期)から「1株当たり当期純利益に関する会計基準」(企業会計基準委員会 平成14年9月25日 企業会計基準第2号)及び「1株当たり当期純利益に関する会計基準の適用指針」(企業会計基準委員会 平成14年9月25日 企業会計基準適用指針第4号)を適用しております。

## (2) 提出会社の経営指標等

| 回次                                  | 第57期        | 第58期        | 第59期        | 第60期        | 第61期        |
|-------------------------------------|-------------|-------------|-------------|-------------|-------------|
| 決算年月                                | 平成14年3月     | 平成15年3月     | 平成16年3月     | 平成17年3月     | 平成18年3月     |
| 完成工事高(千円)                           | 28,410,849  | 28,108,798  | 27,512,617  | 28,156,952  | 32,192,805  |
| 経常利益又は経常損失( )<br>(千円)               | 411,020     | 216,766     | 353,081     | 484,273     | 868,990     |
| 当期純利益又は当期純損失<br>( ) (千円)            | 46,815      | 563,481     | 63,930      | 287,579     | 486,562     |
| 資本金(千円)                             | 909,750     | 909,750     | 909,750     | 909,750     | 909,750     |
| 発行済株式総数(株)                          | 16,905,000  | 16,905,000  | 16,905,000  | 16,905,000  | 16,905,000  |
| 純資産額(千円)                            | 8,321,665   | 7,571,453   | 7,401,336   | 7,579,321   | 7,999,064   |
| 総資産額(千円)                            | 16,501,638  | 17,077,672  | 16,155,395  | 16,119,233  | 16,043,521  |
| 1株当たり純資産額(円)                        | 492.29      | 461.63      | 465.18      | 475.03      | 501.56      |
| 1株当たり配当額(円)<br>(内1株当たり中間配当額)<br>(円) | 6.00<br>( ) | 6.00<br>( ) | 6.00<br>( ) | 6.00<br>( ) | 6.00<br>( ) |
| 1株当たり当期純利益又は当<br>期純損失( ) (円)        | 2.76        | 33.77       | 3.93        | 16.51       | 29.03       |
| 潜在株式調整後1株当たり当<br>期純利益(円)            |             |             |             |             |             |
| 自己資本比率(%)                           | 50.4        | 44.3        | 45.8        | 47.0        | 49.9        |
| 自己資本利益率(%)                          | 0.6         | 7.1         | 0.9         | 3.8         | 6.2         |
| 株価収益率(倍)                            | 62.8        |             |             | 15.1        | 14.1        |
| 配当性向(%)                             | 216.6       |             |             | 36.3        | 20.7        |
| 従業員数<br>(外、平均臨時従業員数)<br>(名)         | 810<br>(14) | 742<br>(20) | 687<br>(16) | 673<br>(13) | 642<br>(18) |

(注) 1 完成工事高には消費税等は含まれておりません。

2 潜在株式調整後1株当たり当期純利益については、潜在株式が存在しないため記載しておりません。なお、第58期(平成15年3月期)及び第59期(平成16年3月期)については、1株当たり当期純損失であり、また、潜在株式が存在しないため記載しておりません。

3 従業員数は、就業人員を表示しております。

4 第58期(平成15年3月期)及び第59期(平成16年3月期)の株価収益率及び配当性向については、当期純損失であるため記載しておりません。

5 第58期(平成15年3月期)から「1株当たり当期純利益に関する会計基準」(企業会計基準委員会 平成14年9月25日 企業会計基準第2号)及び「1株当たり当期純利益に関する会計基準の適用指針」(企業会計基準委員会 平成14年9月25日 企業会計基準適用指針第4号)を適用しております。

## 2【沿革】

|          |  |
|----------|--|
| 昭和23年5月  | 日興電気工業株式会社として資本金19万5千円で東京都港区に設立し、主たる営業目的は電気通信設備工事請負及び電気通信機器販売とする。  |
| 昭和24年4月  | 通信省制定の私設電話工事請負業者資格認定に申請し認定される。(資格認定第1号)  |
| 昭和24年12月 | 建設業法による東京都知事登録建設業者(イ)第1870号の登録を受ける。  |
| 昭和27年7月  | 日本電信電話公社より通信線路工事4級及び通信機械工事3級の資格認定を受ける。   |
| 昭和30年4月  | 建設業法による建設大臣登録建設業者(ハ)第4263号の登録を受ける。   |
| 昭和30年9月  | 群馬出張所(現 群馬支店)を設置する。  |
| 昭和30年11月 | 横浜出張所(現 神奈川支店)を設置する。   |
| 昭和33年7月  | 日本電信電話公社より通信線路工事2級及び通信機械工事2級の資格認定を受ける。   |
| 昭和39年7月  | 日本電信電話公社より通信線路工事仮1級の資格認定を受ける。  |
| 昭和40年7月  | 古河電気工業株式会社に新株式を割当てる。   |
| 昭和45年3月  | 宇都宮営業所(現 栃木支店)を設置する。   |
| 昭和45年7月  | 日本電信電話公社より通信線路工事1級の資格認定を受ける。   |
| 昭和47年11月 | 商号変更により社名を新興通信建設株式会社とする。<br>石井電設株式会社(富士通株式会社の子会社)と合併する。<br>同社の子会社山光電話工業株式会社が当社の子会社(現 連結子会社)となる。<br>横浜支店、群馬支店、九州支店及び宇都宮出張所の3支店1出張所制とする。                 |
| 昭和47年11月 | 日本電信電話公社より通信機械工事仮1級の資格認定を受ける。  |
| 昭和48年12月 | 建設業法による建設大臣許可建設業者(特-48)第2560号の許可を受ける。  |
| 昭和49年7月  | 日本電信電話公社より通信機械工事1級の資格認定を受ける。   |
| 昭和49年11月 | 測量法による建設大臣登録測量業者第(1)-6662号の登録を受ける。   |
| 昭和52年5月  | 子会社株式会社共立建工(現 連結子会社)を設立する。   |
| 昭和60年7月  | 本店新社屋が落成する。  |
| 平成3年4月   | 日本電信電話株式会社が新設した工事参加資格として通信設備総合工事の資格認定を受ける。   |
| 平成6年7月   | 東京都練馬区にビルを新築し、本店工事関係部門を集約して東京テクノセンタを設置する。  |
| 平成7年4月   | 子会社株式会社テクノス(現 連結子会社)を設立する。   |
| 平成8年9月   | 子会社株式会社マルチメディア・エンジニアリング(現 連結子会社)を設立する。   |
| 平成9年4月   | 日本電信電話株式会社が改正した工事参加資格として「電気通信設備請負工事競争参加資格者」の認定を受ける。  |
| 平成10年2月  | 日本証券業協会より店頭登録銘柄として承認を受ける。  |
| 平成10年8月  | 日本科学技術連盟よりISO9001の認証を受ける。  |
| 平成10年9月  | 子会社株式会社ネットワーク・エンジニアリング(現 連結子会社)を設立する。  |
| 平成10年10月 | 関西支店を設置する。   |
| 平成11年10月 | 埼玉支店を設置する。   |
| 平成11年12月 | 日本科学技術連盟よりISO14001の認証を受ける。   |
| 平成12年2月  | 子会社株式会社コーネット(現 連結子会社)を設立する。  |
| 平成12年4月  | 大和通信建設株式会社と合併する。<br>同社の子会社新栄和通信建設株式会社、東和通建株式会社、北関東メック株式会社、豊和建设株式会社、株式会社テクノウエスト及び有限会社コスモ通信の6社が当社の子会社(現 連結子会社)となる。<br>西東京支店、千葉支店、茨城支店及び山梨支店を加え10支店体制とする。 |
| 平成13年4月  | 商号変更により社名を和興エンジニアリング株式会社とする。<br>東日本電信電話株式会社及び西日本電信電話株式会社より「電気通信設備請負工事競争参加資格者」の認定を受ける。  |
| 平成14年9月  | 日本科学技術連盟よりOHSAS18001の認証を受ける。   |
| 平成16年5月  | 株式会社協和エクシオの株式公開買付けにより、同社の子会社となる。   |
| 平成16年12月 | 日本証券業協会への店頭登録を取消し、ジャスダック証券取引所に株式を上場する。   |
| 平成17年4月  | 子会社株式会社コーネット及び株式会社テクノウエストが子会社新栄和通信建設株式会社(現 連結子会社)と、また子会社有限会社コスモ通信が子会社山光電話工業株式会社(現 連結子会社)と合併する。   |
| 平成17年6月  | 埼玉支店及び関西支店を閉鎖する。   |

### 3【事業の内容】

当社の企業集団は、当社、当社の親会社（株式会社協和エクシオ）及び子会社9社で構成され、電気通信設備の建設工事を主な内容としております。

#### 〔通信建設事業〕

当社グループは、主として日本電信電話㈱（以下、NTTという）グループ及びその他の得意先からの受注工事を対象とする通信建設事業を行っております。

これらの工事の一部について子会社の新栄和通信建設㈱、山光電話工業㈱、北関東メック㈱、㈱共立建工、東和通建㈱、㈱マルチメディア・エンジニアリング、㈱テクノス、㈱ネットワーク・エンジニアリング、豊和建设㈱が行っております。

なお、当社の事業部門別の事業内容は次のとおりであります。

#### (1) 所外系（ケーブル設備）工事

ケーブル設備、宅内設備並びにこれらに付帯する設備等の設計・施工、マンホール・管路・とう道設備、道路舗装並びにこれらに付帯する設備等の測量・設計・施工を行っております。

#### (2) 所内系（ネットワーク設備）工事

交換・伝送無線設備、給配電設備並びにこれらに付帯する設備等の設計・施工を行っております。

#### (3) 情報システム工事等

情報通信システム・ネットワーク設備、海外通信設備、給配電設備、建築並びにこれらに付帯する設備の調査・設計・施工・保守、宅内機器類の販売・設置・保守を行っております。

#### 〔その他〕

不動産賃貸業を当社が行っております。

以上述べた事項を事業系統図によって示すと、おおむね次のとおりであります。

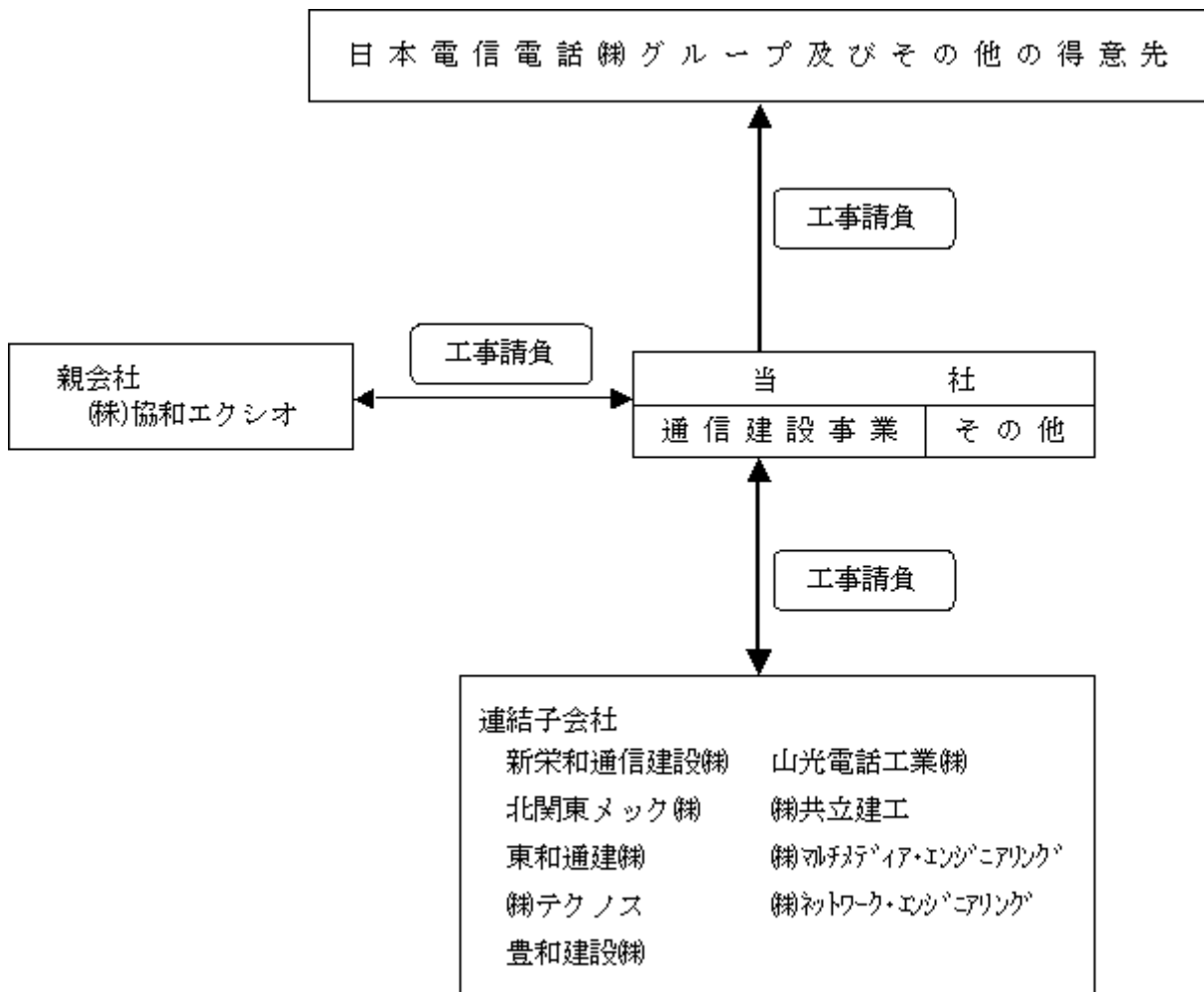

#### 4 【関係会社の状況】

| 名称                   | 住所        | 資本金又は出資金（千円） | 主要な事業の内容  | 議決権の所有（被所有）割合 |                 | 関係内容                             |
|----------------------|-----------|--------------|---|---------------|-----------------|----------------------------------|
|                      |           |              |   | 所有割合（％）       | 被所有割合（％）        |                                  |
| (親会社)                |           |              |   |               |                 |                                  |
| 株式会社協和エクシオ           | 東京都渋谷区    | 6,888,731    | NTT関連通信設備事業、通信設備・電気設備・都市土木事業、ITソリューション事業及びエコソリューション事業 |               | 59.24<br>(7.31) | 同社からの電気通信設備工事の請負<br>役員の兼任 1名     |
| (連結子会社)              |           |              |   |               |                 |                                  |
| 新栄和通信建設株式会社          | 東京都練馬区    | 55,000       | 電気通信設備工事  | 100.0         |                 | 当社得意先に対する所外系工事の一部を発注<br>役員の兼任 0名 |
| 山光電話工業株式会社           | 東京都練馬区    | 40,000       | 電気通信設備工事  | 100.0         |                 | 当社得意先に対する所内系工事の一部を発注<br>役員の兼任 1名 |
| 北関東メック株式会社           | 茨城県水戸市    | 20,000       | 電気通信設備工事  | 85.0          |                 | 当社得意先に対する所外系工事の一部を発注<br>役員の兼任 0名 |
| 株式会社共立建工             | 神奈川県横浜市西区 | 15,000       | 電気通信設備工事  | 100.0         |                 | 当社得意先に対する所外系工事の一部を発注<br>役員の兼任 0名 |
| 東和通建株式会社             | 千葉県千葉市中央区 | 10,000       | 電気通信設備工事  | 100.0         |                 | 当社得意先に対する所外系工事の一部を発注<br>役員の兼任 2名 |
| 株式会社マルチメディア・エンジニアリング | 福岡県福岡市南区  | 30,000       | 電気通信設備工事  | 100.0         |                 | 当社得意先に対する所内系工事の一部を発注<br>役員の兼任 1名 |
| 株式会社テクノス             | 群馬県高崎市    | 30,000       | 電気通信設備工事  | 100.0         |                 | 当社得意先に対する所外系工事の一部を発注<br>役員の兼任 0名 |
| 株式会社ネットワーク・エンジニアリング  | 栃木県大田原市   | 10,000       | 電気通信設備工事  | 100.0         |                 | 当社得意先に対する所外系工事の一部を発注<br>役員の兼任 1名 |
| 豊和建设株式会社             | 東京都武蔵村山市  | 10,000       | 電気通信設備工事  | 100.0         |                 | 当社得意先に対する所外系工事の一部を発注<br>役員の兼任 0名 |

- (注) 1 「議決権の所有（被所有）割合」欄の（内書）は間接所有であります。
- 2 親会社である株式会社協和エクシオは、有価証券報告書の提出会社であります。
- 3 上記の子会社は、特定子会社に該当していません。
- 4 上記の子会社は、有価証券届出書又は有価証券報告書を提出していません。
- 5 上記の子会社は、売上高（連結会社相互間の内部売上高を除く。）の連結売上高に占める割合がそれぞれ100分の10以下であるため主要な損益情報等の記載を省略しております。

## 5【従業員の状況】

### (1) 連結会社の状況

事業の種類別セグメントを記載していないため、事業部門別の従業員数を示すと次のとおりであります。

平成18年3月31日現在

| 事業部門の名称 |          | 従業員数(名)         |           |
|---------|----------|-----------------|-----------|
| 通信建設事業  | NTT関連    | 所外系(ケーブル設備)工事   | 350 (225) |
|         |          | 所内系(ネットワーク設備)工事 | 76 (15)   |
|         | 情報システム工事 |                 | 169 (6)   |
|         | 計        |                 | 595 (246) |
| その他     | 不動産賃貸    | 1 (0)           |           |
| 管理部門    |          | 175 (6)         |           |
| 合計      |          | 771 (252)       |           |

(注) 1 従業員数は就業人員であります。

2 従業員数欄の(外書)は、臨時従業員の年間平均雇用人員であります。

### (2) 提出会社の状況

平成18年3月31日現在

| 従業員数(名)  | 平均年齢(歳) | 平均勤続年数(年) | 平均年間給与(円) |
|----------|---------|-----------|-----------|
| 642 (18) | 43.4    | 17.8      | 5,979,945 |

(注) 1 従業員数は就業人員であります。

2 平均年間給与は、賞与及び基準外賃金を含んでおります。

3 従業員数欄の(外書)は、臨時従業員の年間平均雇用人員であります。

### (3) 労働組合の状況

当社労働組合(情報産業労働組合連合会全国情報・通信・設備建設労働組合連合会東京情報通信建設労働組合和興支部)の平成18年3月31日現在の組合員は385名であります。

労使の関係は相互信頼の精神に基づき、円満に協調態勢を持続しております。

なお、連結子会社には、労働組合はありません。

## 第2【事業の状況】

### 1【業績等の概要】

#### (1) 業績

当連結会計年度におけるわが国の経済は、輸出や生産の増加等により総じて企業収益が向上し、個人消費、設備投資も底堅く推移しており、着実な回復基調を維持してきました。

情報通信分野においては、本格的な光ブロードバンド時代を迎え、光化・IP化への流れが一段と加速するとともに、固定通信と移動通信の融合や通信と放送によるサービスの融合といった新技術・新サービスへの動きも活発になるなど、市場は急速に進展しております。

当社グループの主たるお得意様でありますNTTグループ各社におかれましては、2010年に3,000万のお客様に光アクセス・次世代ネットワークサービスの提供を目指した「中期経営戦略」に続き、昨年11月にはその実現に向けた「NTTグループ中期経営戦略の推進について」を発表され、豊かなコミュニケーション環境の創出に寄与することを力強く打ち出しておられます。

このような状況のもと、当社グループにおけるNTT事業分野においては、NTTグループ各社の光関連投資の拡大により、「Bフレッツ」工事量が急激に増加し、所外系（ケーブル設備）工事の完成工事高が大幅に増加いたしました。特に「Bフレッツ」工事の増加に対しては、当社グループはもとより協力会社の光技術者の育成を強力に推進してまいりました。

一方、NTT事業分野以外においては、公共投資は総じて低調に推移したものの、ITを中心とした情報通信関連投資は上向き傾向にありました。当社グループにおける民需事業分野においては、前連結会計年度と同様に選別受注の徹底により完成工事高は微増となりました。

また、当社グループは、2004年に協和エクシオグループ会社の一員となり、相互の協力によるグループの経営の効率化に引き続き取り組んでまいりました。

この結果、当連結会計年度の業績は、光関連工事の増加などにより、受注高32,442百万円（前年同期比11.5%増）、完成工事高32,722百万円（前年同期比14.1%増）となりました。また、次期への繰越工事高は3,309百万円（前年同期比7.8%減）となりました。

一方、収益面につきましては、工事量の増加及びコスト低減などによる採算性の向上により、経常利益は976百万円（前年同期比57.0%増）、当期純利益は564百万円（前年同期比41.5%増）と成果を得ることが出来ました。

#### (2) キャッシュ・フローの状況

当連結会計年度における現金及び現金同等物（以下「資金」という。）は、営業活動によるキャッシュ・フローの増加及び有形固定資産の売却等はあったものの、短期借入金の返済等により205百万円減少し、当連結会計年度末残高は581百万円（前年同期比26.1%減）となりました。

当連結会計年度の連結キャッシュ・フローの状況とそれらの要因は、次のとおりであります。

##### （営業活動によるキャッシュ・フロー）

営業活動による資金の増加は、1,310百万円（前年同期比18.2%増）となりました。主に税金等調整前当期純利益の増加によるものであります。

##### （投資活動によるキャッシュ・フロー）

投資活動による資金の増加は、392百万円（前年同期は307百万円の資金の減少）となりました。主に有形固定資産の売却収入によるものであります。

##### （財務活動によるキャッシュ・フロー）

財務活動による資金の減少は、1,909百万円の減少（前年同期比220.3%増）となりました。主に短期借入金の返済によるものであります。



## 2【受注工事高及び施工高等の状況】

受注工事高、完成工事高、繰越工事高及び施工高

| 期別                                   | 事業部門の名称    |           |                             | 前期繰越<br>工事高<br>(百万円) | 当期受注<br>工事高<br>(百万円) | 計<br>(百万円) | 当期完成<br>工事高<br>(百万円) | 次期繰越工事高            |           |             | 当期施工<br>高<br>(百万円) |
|--------------------------------------|------------|-----------|-----------------------------|----------------------|----------------------|------------|----------------------|--------------------|-----------|-------------|--------------------|
|                                      |            |           |                             |                      |                      |            |                      | 手持工事<br>高<br>(百万円) | うち施工高     |             |                    |
|                                      |            |           |                             |                      |                      |            |                      |                    | 割合<br>(%) | 金額<br>(百万円) |                    |
| 前連結会計年度<br>(自平成16.4.1<br>至平成17.3.31) | 通信建<br>設事業 | NTT<br>関連 | 所外系(ケ<br>ーブル設<br>備)工事       | 1,671                | 19,702               | 21,374     | 19,423               | 1,950              | 32.7      | 638         | 19,526             |
|                                      |            |           | 所内系(ネ<br>ットワー<br>ク設<br>備)工事 | 335                  | 2,802                | 3,137      | 2,487                | 650                | 50.5      | 328         | 2,706              |
|                                      |            | 情報システム工事  | 1,140                       | 6,560                | 7,701                | 6,713      | 988                  | 28.8               | 284       | 6,619       |                    |
|                                      |            | 計         | 3,147                       | 29,065               | 32,213               | 28,623     | 3,589                | 34.9               | 1,251     | 28,852      |                    |
|                                      | その他        | 不動産賃貸     |                             | 43                   | 43                   | 43         |                      |                    |           | 43          |                    |
|                                      | 合計         |           | 3,147                       | 29,108               | 32,256               | 28,667     | 3,589                | 34.9               | 1,251     | 28,895      |                    |
| 当連結会計年度<br>(自平成17.4.1<br>至平成18.3.31) | 通信建<br>設事業 | NTT<br>関連 | 所外系(ケ<br>ーブル設<br>備)工事       | 1,950                | 22,773               | 24,723     | 23,009               | 1,714              | 24.6      | 422         | 22,793             |
|                                      |            |           | 所内系(ネ<br>ットワー<br>ク設<br>備)工事 | 650                  | 2,498                | 3,149      | 2,599                | 550                | 32.0      | 176         | 2,446              |
|                                      |            | 情報システム工事  | 988                         | 7,132                | 8,120                | 7,075      | 1,045                | 35.6               | 371       | 7,163       |                    |
|                                      |            | 計         | 3,589                       | 32,404               | 35,993               | 32,684     | 3,309                | 29.3               | 970       | 32,403      |                    |
|                                      | その他        | 不動産賃貸     |                             | 37                   | 37                   | 37         |                      |                    |           | 37          |                    |
|                                      | 合計         |           | 3,589                       | 32,442               | 36,031               | 32,722     | 3,309                | 29.3               | 970       | 32,440      |                    |

(注) 1 記載されている金額には、消費税等は含まれておりません。

2 当期受注工事高には、前連結会計年度からの繰越工事で当連結会計年度中に請負金額が変更されたものについての増減額が含まれております。

3 次期繰越工事高(うち施工高)は、繰越工事のうち工事進捗に対応する部分であります。

4 当期施工高は(当期完成工事高+次期繰越工事施工高-前期繰越工事施工高)に一致するものであります。

5 完成工事高総額に対する割合が100分の10以上の相手先別完成工事高及びその割合は、次のとおりであります。

| 相手先      | 前連結会計年度 |       | 当連結会計年度 |       |
|----------|---------|-------|---------|-------|
|          | 金額(百万円) | 割合(%) | 金額(百万円) | 割合(%) |
| 東日本電信電話㈱ | 20,258  | 70.7  | 23,833  | 72.8  |

### 3【対処すべき課題】

今後のわが国の経済は、引き続き企業収益や家計所得の増加傾向から、設備投資並びに個人消費の拡大傾向が見込まれ、景気回復が一段と進むものと想定されますが、日本銀行の量的緩和と政策解除の影響や原油価格の高騰傾向も予想されるなど、楽観できない一面も抱えつつ推移するものと思われます。

情報通信分野においては、光ブロードバンドのさらなる進展とともに、多彩なサービスの提供による通信事業者間の熾烈な競争が繰り広げられることとなります。

当社グループのお得意様でありますNTTグループは、「NTTグループ中期経営戦略の推進について」の中で次世代ネットワークを構築し、ブロードバンド・ユビキタスサービスを“簡単・便利”に利用いただけるようにすることにより、個人やコミュニティにとっての豊かなコミュニケーション環境の創造、企業活動の効率化や新たなビジネス機会の創出に寄与することを力強く打ち出されております。

また、東日本電信電話株式会社、西日本電信電話株式会社の設備投資は、主力となる光回線サービス「Bフレッツ」の販売をさらに加速していくものと思われ、光関連工事につきましては急激に増加していくものと期待されます。

一方、NTT事業分野以外の官公庁・一般民需事業分野においては、企業収益の回復基調による設備投資の拡大傾向や、「u-Japan政策」の進展によるビジネスチャンスの拡大などが期待できる一方で、熾烈な価格競争に直面しております。また、公共投資につきましては引き続き抑制傾向で推移するものと思われます。

このような状況を踏まえ、当社グループといたしましては、NTT事業分野では受注・設計・保守までワンストップでお客様要求に即応し得る施工体制を構築するため、特に光技術者の育成・増強については2005年度に引き続き積極的に取り組み、お客様の信頼に応えていくことが事業拡大を図るうえで不可欠であります。

NTT事業以外の分野では、当社の得意分野及び成長見込み分野への特化や選別受注の徹底などにより、熾烈な価格競争下においても確実に利益を創出できる企業体質を構築することが必要であります。

当社グループは協和エクシオグループ会社の一員として相互協力のもと、グループの経営資源の有効活用とともに業務の効率化に取り組んでまいりましたが、今後ともさらなる効率化に向けた連携強化を図ってまいり所存であります。

当社は東日本電信電話株式会社、西日本電信電話株式会社の「電気通信設備請負工事競争参加資格」を有する企業であります。また、ISO9001、ISO14001、OHSAS18001に引き続き、昨年12月には情報セキュリティマネジメントシステム（ISMS）の認証をITビジネス事業本部において取得しましたが、グループをあげて安全衛生の確保、品質の向上、環境保全、情報セキュリティの確保に努めるとともに、法令遵守と企業倫理を徹底し社会貢献を果たしていくため、コンプライアンス態勢の強化と健全な経営の実践を軸に、業績の向上と社業の発展に努力してまいります。

### 4【事業等のリスク】

事業体制に関わるリスク

下記において、当社グループの事業上のリスクと考える事項を記載しております。

特定取引先への依存について

当社グループの主な取引先でありますNTTグループ各社は、他事業者との厳しい競争の中、「ブロードバンド・ユビキタス」社会の発展に向けて、ネットワークのIP化・光ブロードバンド等への積極的な設備投資が行われると考えられます。

当社グループの現状においては、下記に記載のとおり東日本電信電話株式会社、西日本電信電話株式会社に対する売上割合が高くなっております。

従いまして、東日本電信電話株式会社、西日本電信電話株式会社の事業の動向によっては当社グループの事業戦略及び経営成績に影響を受ける可能性があります。

連結売上高に占める東日本電信電話株式会社に対する売上の割合は、以下のとおりであります。

|             | 第59期<br>平成16年3月期 | 第60期<br>平成17年3月期 | 第61期<br>平成18年3月期 |
|-------------|------------------|------------------|------------------|
| 東日本電信電話株式会社 | 71.0%            | 70.7%            | 72.8%            |

### 5【経営上の重要な契約等】

該当事項はありません。

## 6【研究開発活動】

連結財務諸表提出会社においては、通信建設事業について研究開発活動を行っており、その内容は以下のとおりです。なお、連結子会社においては、研究開発活動は特別に行っておりませんので該当事項はありません。

### (1) 活動目標及び方針

当社は「時代の変化に即応し、先進の技術と最良のサービスで、お客様の情報環境をサポートします」を企業理念としてあげております。当社の研究開発もこの企業理念に沿い、かつ、情報通信総合建設会社（総合エンジニアリング企業）として、所外系（ケーブル設備）工事及び所内系（ネットワーク設備）工事並びにその他あらゆる情報システム工事等について、安全と効率を追求しつつ、良品質の設備建設に寄与するよう、各種の開発・改良を多岐にわたり実施しております。

### (2) 研究開発体制

当社における研究開発活動は本社に設置した技術開発部を中心に、本社事業部内及び各支店に配置した技術開発担当との連携体制により進めております。

### (3) 主な研究開発の成果

当連結会計年度における、研究開発費の総額は1,020千円であり、主な技術開発成果は次のとおりであります。

#### 電柱切断機用粉塵・火花防止カバーの製作

老朽化の著しい電柱の立替えでは、電柱周辺の建造物や電力線の増設等で、電柱を途中で切断して撤去しなければならないケースが増えています。電柱切断機による切断時のコンクリート粉や電柱の中の鉄筋の火花を防止し、作業をスムーズに行うための防護カバーを開発いたしました。

#### ポールプッシャーの開発

コンクリートポールの建柱の際、お客様から車両等の出入りに支障とならないよう占有が求められます。特に共架柱の場合は、クレーン車のみでは微調整が効かないため、作業者がポール等を使用し根寄せをしておりますが、電柱が重いため困難を極めております。このような作業が簡単に出来る油圧式の器具を開発いたしました。

#### 7SCクロージャ-接続作業台の製作

7SCクロージャ-を新設する際、二人で作業するケースが見受けられます。7SCクロージャ-の新設の工程が一人で出来るように、作業性の向上を目的とした組み立てから接続まで出来る作業台を開発いたしました。

#### 切断機昇降用装置の開発

首都圏では撤去電柱の周辺にバケット車やクレーン車が入れない場所があります。1本の電柱は800kg～1t近くあり、人力ではなかなか運び出せません。このような場合は電柱を何分割かに切断して撤去しますが、使用する切断機を立っている電柱の所定の位置に吊り上げ、吊降ろす装置を開発いたしました。

#### 光ケーブルリールを地下設備において利用可能するアタッチメントの開発

現在使われている光ケーブルリールは、構造上ケーブルを上部に引っ張るとリールのブレーキが解除されるため、地下の設備に使用してもブレーキがかかりっぱなしで使えません。既に相当数の光ケーブルリールが使われていますので、それに簡単に取り付けられるパーツを開発いたしました。

## 7【財政状態及び経営成績の分析】

### (1) 財政状態について

当連結会計年度末における総資産については、16,339百万円（前連結会計年度末16,539百万円、前年同期比1.2%減）となりました。

これは、完成工事未収入金（売掛債権）の増加等があったものの、キャッシュ・フローの減少による現金預金の減少、有形固定資産の売却並びに減価償却による減少及び手持工事高の減少による未成工事支出金の減少等があったことによるものであります。

当連結会計年度末における負債については、7,813百万円（前連結会計年度末8,512百万円、前年同期比8.2%減）となりました。

これは、工事未払金及び未払法人税等の増加等があったものの、短期借入金の返済による減少等があったことによるものであります。

当連結会計年度末における資本については、8,521百万円（前連結会計年度末8,022百万円、前年同期比6.2%増）となりました。

これは、当期純利益の増加等によるものであります。

### (2) 経営成績について

当連結会計年度の業績については、前連結会計年度と比較して増収増益となり、完成工事高32,722百万円（前年同期比14.1%増）、経常利益976百万円（前年同期比57.0%増）、当期純利益564百万円（前年同期比41.5%増）となりました。

#### 完成工事高

光関連工事の増加により、前連結会計年度と比較して4,054百万円増加し32,722百万円（前年同期比14.1%増）となりました。

#### 完成工事総利益

工事量の増加とコスト低減などによる採算性の向上等により、前連結会計年度と比較して235百万円増加し3,217百万円（前年同期比7.9%増）となりました。

#### 販売費及び一般管理費

販売費及び一般管理費は、前連結会計年度と比較して155百万円減少し2,261百万円（前年同期比6.4%減）となりました。主な要因は、一般管理要員の現場部門への配転等によるものであります。

#### 営業外損益

営業外損益については、前連結会計年度と比較して36百万円減少し20百万円（前年同期比63.6%減）となりました。主な要因は、前連結会計年度に計上した連結調整勘定償却額が当連結会計年度には計上されなかったためであります。

#### 特別損益

特別損益については、前連結会計年度と比較して0百万円減少し1百万円となりました。

#### 1株当たり当期純利益（EPS）

当期純利益が前連結会計年度と比較して165百万円増加し564百万円となりました。これにより、1株当たり当期純利益（EPS）も10.42円増加し33.93円となりました。

### 第3【設備の状況】

#### 1【設備投資等の概要】

当連結会計年度に実施した設備投資の総額は180百万円であり、排ガス規制車両の更改、安全確保及び工事品質向上のための工事用機械の整備、社内システムの構築等であります。

また、固定資産の有効活用等のため、遊休の土地等を売却いたしました。主な売却については、次のとおりであります。

| 会社名            | 事業所名<br>(所在地)    | 事業の種類別<br>セグメントの<br>名称 | 設備の内容 | 帳簿価額(百万円)   |               |               |     |     | 従業員数<br>(名) |
|----------------|------------------|------------------------|-------|-------------|---------------|---------------|-----|-----|-------------|
|                |                  |                        |       | 建物及び構<br>築物 | 機械装置及<br>び運搬具 | 土地<br>(面積㎡)   | その他 | 合計  |             |
| 和興エンジ<br>アリング㈱ | 本社<br>(東京都中野区)   | 通信建設事業                 | 事務所跡地 |             |               | 143<br>(421)  |     | 143 |             |
|                | 本社<br>(埼玉県戸田市)   | 通信建設事業                 | 駐車場   |             |               | 23<br>(1,160) |     | 23  |             |
|                | 本社<br>(東京都立川市)   | 通信建設事業                 | 支店跡地  |             |               | 5<br>(282)    |     | 5   |             |
|                | 九州支店<br>(福岡県福岡市) | 通信建設事業                 | 支店跡地  | 16          |               | 17<br>(912)   |     | 33  |             |

#### 2【主要な設備の状況】

##### (1) 提出会社

平成18年3月31日現在

| 事業所名<br>(所在地)        | 事業の種類別セ<br>グメントの名称 | 設備の内容 | 帳簿価額(千円)    |               |                 |        |         | 従業員数<br>(名) |
|----------------------|--------------------|-------|-------------|---------------|-----------------|--------|---------|-------------|
|                      |                    |       | 建物及び構<br>築物 | 機械装置及<br>び運搬具 | 土地<br>(面積千㎡)    | その他    | 合計      |             |
| 本社 田町ビル<br>(東京都港区)   | 通信建設事業<br>その他の事業   | 本社機能  | 56,204      | 3,778         | 24,500<br>(0)   | 25,061 | 109,543 | 51(-)       |
| 東京テクノセンタ<br>(東京都練馬区) | 通信建設事業             | 事務所   | 342,545     | 12,669        | 80,600<br>(1)   | 39,143 | 474,958 | 163(3)      |
| 四谷ビル<br>(東京都新宿区)     | 通信建設事業             | 事務所   | 66,525      | 982           | 116,503<br>(0)  | 8,915  | 192,928 | 123(-)      |
| 四谷センタ<br>(東京都新宿区)    | 通信建設事業             | 事務所   | 32,370      | 982           | 15,550<br>(0)   | 1,223  | 50,125  | 14(-)       |
| 西東京支店<br>(東京都調布市)    | 通信建設事業             | 事務所   | 114,059     | 19,066        | 753,341<br>(1)  | 7,243  | 893,710 | 27(-)       |
| 神奈川支店<br>(神奈川県横浜市西区) | 通信建設事業             | 事務所   | 18,781      | 78,547        | 96,254<br>(2)   | 19,953 | 213,536 | 68(12)      |
| 千葉支店<br>(千葉県千葉市中央区)  | 通信建設事業             | 事務所   | 39,918      | 14,532        | 149,782<br>(3)  | 10,849 | 215,082 | 37(3)       |
| 茨城支店<br>(茨城県水戸市)     | 通信建設事業             | 事務所   | 15,085      | 3,748         | 14,000<br>(1)   | 6,324  | 39,158  | 32(-)       |
| 群馬支店<br>(群馬県高崎市)     | 通信建設事業             | 事務所   | 270,040     | 20,591        | 398,945<br>(13) | 19,729 | 709,306 | 53(-)       |
| 栃木支店<br>(栃木県大田原市)    | 通信建設事業             | 事務所   | 325,272     | 11,165        | 204,303<br>(9)  | 13,644 | 554,385 | 31(-)       |
| 山梨支店<br>(山梨県甲府市)     | 通信建設事業             | 事務所   | 11,309      | 2,673         | 73,030<br>(1)   | 2,134  | 89,147  | 14(1)       |
| 九州支店<br>(福岡県福岡市南区)   | 通信建設事業             | 事務所   |             | 831           | (-)             | 3,526  | 4,357   | 29(-)       |

(注) 1 支店には工事現場事業所が含まれております。

2 従業員数欄の(外書)は、臨時従業員数を表示しております。

## (2) 国内子会社

平成18年3月31日現在

| 会社名                 | 所在地       | 事業の種類別セグメントの名称 | 設備の内容 | 帳簿価額(千円) |           |               |       |        | 従業員数(名) |
|---------------------|-----------|----------------|-------|----------|-----------|---------------|-------|--------|---------|
|                     |           |                |       | 建物及び構築物  | 機械装置及び運搬具 | 土地(面積千㎡)      | その他   | 合計     |         |
| 新栄和通信建設(株)          | 東京都練馬区    | 通信建設事業         | 事務所   | 7,534    | 34,411    | 22,850<br>(0) | 6,866 | 71,662 | 45( 31) |
| 山光電話工業(株)           | 東京都練馬区    | 通信建設事業         | 事務所   |          |           | (-)           | 86    | 86     | 8( - )  |
| 北関東メック(株)           | 茨城県水戸市    | 通信建設事業         | 事務所   | 760      | 924       | (-)           | 155   | 1,840  | 17( 28) |
| (株)共立建工             | 神奈川県横浜市西区 | 通信建設事業         | 事務所   |          | 435       | (-)           | 2,037 | 2,472  | 9(100)  |
| 東和通建(株)             | 千葉県千葉市若葉区 | 通信建設事業         | 事務所   |          | 619       | (-)           | 769   | 1,389  | 13( 13) |
| (株)マルチメディア・エンジニアリング | 福岡県福岡市南区  | 通信建設事業         | 事務所   |          |           | (-)           | 1,091 | 1,091  | 2( 11)  |
| (株)テクノス             | 群馬県高崎市    | 通信建設事業         | 事務所   |          | 4,050     | (-)           | 600   | 4,651  | 21( 1)  |
| (株)ネットワーク・エンジニアリング  | 栃木県大田原市   | 通信建設事業         | 事務所   | 989      |           | (-)           | 1,080 | 2,070  | 4( 40)  |
| 豊和建设(株)             | 東京都武蔵村山市  | 通信建設事業         | 事務所   | 15       | 2,127     | (-)           | 606   | 2,749  | 10( 9)  |

(注) 従業員数欄の(外書)は、臨時従業員数を表示しております。

## 3【設備の新設、除却等の計画】

## (1) 重要な設備の新設等

当連結会計年度末現在における設備投資計画は、主として情報セキュリティの強化及び職場環境改善のための建物・構築物の営繕、安全確保及び工事品質向上のための工具器具等の購入、事務処理の効率化を図るための社内システムの構築等であり、その内容は次のとおりであります。

| 会社名           | 事業所     | 事業の種類別セグメントの名称 | 設備の内容          | 投資予定額   |           | 資金調達方法 | 着手及び完了予定 |         |
|---------------|---------|----------------|----------------|---------|-----------|--------|----------|---------|
|               |         |                |                | 総額(百万円) | 既支払額(百万円) |        | 着手年月     | 完了年月    |
| 和興エンジニアリング(株) | 本社及び全支店 | 通信建設事業         | 建物・構築物の営繕      | 52      |           | 自己資金   | 平成18年4月  | 平成19年3月 |
|               |         |                | 施工用工具器具        | 42      |           | 自己資金   | 平成18年4月  | 平成18年9月 |
|               |         |                | コンピュータ及びソフトウェア | 77      |           | 自己資金   | 平成18年4月  | 平成18年9月 |

(注) 上記の金額には消費税等は含まれておりません。

## (2) 重要な設備の除却等

該当事項はありません。

## 第4【提出会社の状況】

### 1【株式等の状況】

#### (1)【株式の総数等】

##### 【株式の総数】

| 種類   | 会社が発行する株式の総数（株） |
|------|-----------------|
| 普通株式 | 60,000,000      |
| 計    | 60,000,000      |

（注）「株式の消却が行われた場合は、これに相当する株式数を減ずる」旨定款に定めております。

##### 【発行済株式】

| 種類   | 事業年度末現在<br>発行数（株）<br>（平成18年3月31日） | 提出日現在<br>発行数（株）<br>（平成18年6月22日） | 上場証券取引所名又は<br>登録証券業協会名 | 内容   |
|------|-----------------------------------|---------------------------------|------------------------|--|
| 普通株式 | 16,905,000                        | 16,905,000                      | ジャスダック証券取引所            | 完全議決権株式であり、<br>権利内容に何ら限定のない<br>当社における標準となる<br>株式 |
| 計    | 16,905,000                        | 16,905,000                      |                        |  |

#### (2)【新株予約権等の状況】

該当事項はありません。

#### (3)【発行済株式総数、資本金等の推移】

|                  | 発行済株式総<br>数増減数<br>（株） | 発行済株式総<br>数残高（株） | 資本金増減額<br>（千円） | 資本金残高<br>（千円） | 資本準備金増<br>減額（千円） | 資本準備金残<br>高（千円） |
|------------------|-----------------------|------------------|----------------|---------------|------------------|-----------------|
| 平成12年4月1日<br>（注） | 7,205,000             | 16,905,000       | 393,250        | 909,750       | 171,050          | 306,531         |

（注）大和通信建設株式会社との合併（合併比率1：1）によるものであります。

#### (4)【所有者別状況】

平成18年3月31日現在

| 区分              | 株式の状況（1単元の株式数1,000株） |      |      |            |       |    |       | 単元未満株<br>式の状況<br>（株） |        |
|-----------------|----------------------|------|------|------------|-------|----|-------|----------------------|--------|
|                 | 政府及び地<br>方公共団体       | 金融機関 | 証券会社 | その他の法<br>人 | 外国法人等 |    | 個人その他 |                      | 計      |
|                 |                      |      |      |            | 個人以外  | 個人 |       |                      |        |
| 株主数（人）          |                      | 4    | 5    | 43         | 1     |    | 745   | 798                  |        |
| 所有株式数<br>（単元）   |                      | 189  | 74   | 11,007     | 3     |    | 5,571 | 16,844               | 61,000 |
| 所有株式数の<br>割合（％） |                      | 1.12 | 0.44 | 65.35      | 0.02  |    | 33.07 | 100                  |        |

（注）1 自己株式1,006,434株は、「個人その他」に1,006単元、「単元未満株式の状況」に434株含まれておりま  
す。

2 「その他の法人」の欄には、証券保管振替機構名義の株式が10単元含まれております。

## (5) 【大株主の状況】

平成18年3月31日現在

| 氏名又は名称               | 住所                             | 所有株式数<br>(千株) | 発行済株式総数に<br>対する所有株式数<br>の割合(%) |
|----------------------|--------------------------------|---------------|--------------------------------|
| 株式会社協和エクシオ           | 東京都渋谷区渋谷三丁目29番20号              | 8,220         | 48.62                          |
| 富美通信興業株式会社           | 東京都中央区八重洲二丁目7番12号<br>京橋K-1ビル   | 1,193         | 7.06                           |
| 和興エンジニアリング<br>従業員持株会 | 東京都港区芝五丁目12番13号                | 783           | 4.64                           |
| 株式会社イーネット            | 東京都板橋区大山金井町25番11号              | 396           | 2.34                           |
| 株式会社キステム             | 東京都台東区東上野二丁目18番9号<br>ファーストビル8F | 372           | 2.20                           |
| 株式会社協和シナックス          | 東京都江戸川区北小岩一丁目15番5号             | 207           | 1.22                           |
| 株式会社サンクレックス          | 東京都荒川区西日暮里五丁目32番17号            | 180           | 1.07                           |
| 株式会社みずほ銀行            | 東京都千代田区内幸町一丁目1番5号              | 136           | 0.80                           |
| 城間良規                 | 神奈川県横浜市                        | 126           | 0.75                           |
| 福井敏明                 | 東京都国分寺市                        | 117           | 0.69                           |
| 計                    |                                | 11,731        | 69.40                          |

(注) 上記のほか当社所有の自己株式1,006千株(5.95%)があります。

## (6) 【議決権の状況】

## 【発行済株式】

平成18年3月31日現在

| 区分             | 株式数(株)                     | 議決権の数(個) | 内容                                |
|----------------|----------------------------|----------|-----------------------------------|
| 無議決権株式         |                            |          |                                   |
| 議決権制限株式(自己株式等) |                            |          |                                   |
| 議決権制限株式(その他)   |                            |          |                                   |
| 完全議決権株式(自己株式等) | (自己保有株式)<br>普通株式 1,006,000 |          | 権利内容に何ら限定<br>のない当社における<br>標準となる株式 |
| 完全議決権株式(その他)   | 普通株式 15,838,000            | 15,838   | 同上                                |
| 単元未満株式         | 普通株式 61,000                |          | 同上                                |
| 発行済株式総数        | 16,905,000                 |          |                                   |
| 総株主の議決権        |                            | 15,838   |                                   |

(注) 「完全議決権株式(その他)」欄の普通株式には、証券保管振替機構名義の株式が10,000株含まれており、「議決権の数」の欄には、同機構名義の完全議決権株式に係る議決権の数10個が含まれております。



【自己株式等】

平成18年3月31日現在

| 所有者の氏名又は名称                 | 所有者の住所          | 自己名義所有株式数(株) | 他人名義所有株式数(株) | 所有株式数の合計(株) | 発行済株式総数に対する所有株式数の割合(%) |
|----------------------------|-----------------|--------------|--------------|-------------|------------------------|
| (自己保有株式)<br>和興エンジニアリング株式会社 | 東京都港区芝五丁目12番13号 | 1,006,000    |              | 1,006,000   | 5.95                   |
| 計                          |                 | 1,006,000    |              | 1,006,000   | 5.95                   |

(7) 【ストックオプション制度の内容】

該当事項はありません。

## 2【自己株式の取得等の状況】

### (1)【定時総会決議又は取締役会決議による自己株式の買受け等の状況】

#### 【前決議期間における自己株式の取得等の状況】

該当事項はありません。

#### 【当定時株主総会における自己株式取得に係る決議状況】

平成18年6月22日現在

| 区分          | 株式の種類 | 株式数(株) | 価額の総額(円) |
|-------------|-------|--------|----------|
| 自己株式取得に係る決議 |       |        |          |

(注)平成18年6月22日開催の定時株主総会において定款の一部を変更し、「当社は、会社法第165条第2項の規定により、取締役会の決議をもって自己の株式を取得することができる。」旨を定款に定めております。

### (2)【資本減少、定款の定めによる利益による消却又は償還株式の消却に係る自己株式の買受け等の状況】

#### 【前決議期間における自己株式の買受け等の状況】

該当事項はありません。

#### 【当定時株主総会における自己株式取得に係る決議状況等】

該当事項はありません。

## 3【配当政策】

当社は電気通信設備の建設工事を中心とする公共性の高い業種を営んでおり、長期にわたり安定的な経営基盤の確立に努めるとともに、安定的な配当を継続することを重視し、株主に対する利益還元積極的に努めていくことを基本方針としております。

当期の配当につきましては、上記の基本方針に基づき、1株当たり6円の配当を実施することを決定いたしました。

内部留保資金につきましては、通信建設業界における急速な技術革新や工物品質向上及び安全作業実施に対応する設備投資等に有効投資し、事業の拡大に努める所存であります。

#### 4【株価の推移】

##### (1)【最近5年間の事業年度別最高・最低株価】

| 回次    | 第57期    | 第58期    | 第59期    | 第60期       | 第61期    |
|-------|---------|---------|---------|------------|---------|
| 決算年月  | 平成14年3月 | 平成15年3月 | 平成16年3月 | 平成17年3月    | 平成18年3月 |
| 最高(円) | 225     | 175     | 192     | 270<br>280 | 510     |
| 最低(円) | 150     | 120     | 109     | 220<br>180 | 245     |

(注) 最高・最低株価は、平成16年12月13日よりジャスダック証券取引所によるものであり、それ以前は日本証券業協会の公表によるものであります。なお、第60期の事業年度別最高・最低株価のうち、 は日本証券業協会の公表によるものであります。

##### (2)【最近6月間の月別最高・最低株価】

| 月別    | 平成17年10月 | 11月 | 12月 | 平成18年1月 | 2月  | 3月  |
|-------|----------|-----|-----|---------|-----|-----|
| 最高(円) | 300      | 441 | 490 | 510     | 499 | 414 |
| 最低(円) | 280      | 295 | 412 | 425     | 390 | 397 |

5 【役員の状況】

| 役名      | 職名                           | 氏名    | 生年月日        | 略歴  |   | 所有株式数<br>(千株) |
|---------|------------------------------|-------|-------------|---|---|---------------|
| 代表取締役社長 |                              | 福井 敏明 | 昭和17年7月11日生 | 昭和43年4月<br>平成9年6月<br>平成11年1月<br>平成11年6月<br>平成12年4月<br>平成14年6月                                 | 日本電信電話公社入社<br>日本電信電話株式会社取締役中国支社長<br>当社入社顧問<br>当社代表取締役社長<br>当社代表取締役副社長<br>当社代表取締役社長(現在)  | 117           |
| 専務取締役   | 営業本部長                        | 西畑 正勝 | 昭和18年1月15日生 | 昭和41年4月<br>平成元年3月<br>平成3年7月<br>平成4年6月<br>平成9年6月<br>平成10年10月<br>平成11年6月<br>平成12年4月<br>平成16年6月  | 日本電信電話公社入社<br>日本電信電話株式会社豊島支店長<br>当社入社理事営業部長<br>当社取締役営業部長兼施工管理部長<br>当社常務取締役営業部長兼施工管理部長<br>当社常務取締役営業本部長兼施工管理部長<br>当社常務取締役営業本部長兼安全品質管理本部長兼システム事業本部長<br>当社常務取締役営業本部長<br>当社専務取締役営業本部長(現在)  | 28            |
| 専務取締役   | 施工管理本部長<br>兼ブロードバンドアクセス事業本部長 | 小松 徳之 | 昭和15年2月7日生  | 昭和35年4月<br>平成8年6月<br>平成9年6月<br>平成10年6月<br>平成13年6月<br>平成15年6月<br>平成16年6月<br>平成17年6月<br>平成18年5月 | 協和電設株式会社(現株式会社協和エクシオ)入社<br>株式会社協和エクシオ東北支店長<br>同社取締役東北支店長<br>同社取締役テレコムエンジニアリング本部アクセスエンジニアリング部長<br>同社常務取締役技術統括本部アクセスエンジニアリング本部長兼営業統括本部海外営業本部長<br>同社常務取締役アクセスエンジニアリング本部長兼海外営業本部長<br>同社常務取締役事業改革推進部長兼海外営業本部長<br>当社専務取締役施工管理本部長<br>当社専務取締役施工管理本部長兼ブロードバンドアクセス事業本部長(現在) | 1             |
| 常務取締役   | 情報インフラ事業本部長兼同本部エンジニアリング部門長   | 鶴田 秀典 | 昭和18年6月16日生 | 昭和42年4月<br>平成元年3月<br>平成4年5月<br>平成4年6月<br>平成6年6月<br>平成12年4月<br>平成12年6月<br>平成16年4月<br>平成17年6月   | 日本電信電話公社入社<br>日本電信電話株式会社土浦支店長<br>当社入社理事顧問<br>当社理事群馬支店長<br>当社取締役群馬支店長<br>当社取締役システム事業本部長<br>当社常務取締役システム事業本部長<br>当社常務取締役情報インフラ事業本部長<br>当社常務取締役情報インフラ事業本部長兼同本部エンジニアリング部門長(現在)   | 27            |

| 役名    | 職名              | 氏名    | 生年月日         | 略歴   |  | 所有株式数<br>(千株) |
|-------|-----------------|-------|--------------|--|--|---------------|
| 常務取締役 | 業務企画部長          | 竹内 俊三 | 昭和18年 8月30日生 | 昭和41年10月<br>平成 2年 4月<br>平成 5年 7月<br>平成 9年12月<br>平成10年11月<br>平成12年 4月<br>平成17年 6月<br>平成18年 6月                         | 大和通信建設株式会社入社<br>同社甲府（現山梨）支店長<br>同社営業本部営業部長<br>同社取締役営業本部営業部長<br>同社取締役企画室長<br>当社取締役経営企画部長<br>当社取締役業務企画部長<br>当社常務取締役業務企画部長<br>（現在）  | 27            |
| 取締役   |                 | 鈴木 喜晶 | 昭和23年 2月 9日生 | 昭和45年 4月<br>平成 5年 1月<br>平成 7年 4月<br>平成12年 6月<br>平成13年10月<br>平成14年 6月<br>平成15年 6月<br>平成16年 6月<br>平成16年 6月<br>平成16年 7月 | 株式会社富士銀行入社<br>同社荏原支店長<br>芙蓉総合リース株式会社取締役<br>経営企画室長<br>株式会社協和エクシオ入社<br>同社グループ事業推進部長<br>同社取締役グループ事業推進部<br>長<br>同社取締役経営企画部長兼グル<br>ープ事業推進部長<br>同社常務取締役経営企画部長兼<br>グループ事業推進部長<br>当社取締役（現在）<br>株式会社協和エクシオ常務取締<br>役経営企画部長（現在） | 2             |
| 取締役   | 九州支店長           | 井出 光博 | 昭和17年 2月19日生 | 昭和35年11月<br>平成 7年 4月<br>平成 9年 4月<br>平成 9年 6月<br>平成 9年 7月<br>平成11年 6月<br>平成12年 4月                                     | 日本電信電話公社入社<br>日本電信電話株式会社九州支社<br>法人営業本部専用サービス部長<br>当社入社九州支店担当部長<br>当社九州支店長<br>当社理事九州支店長兼安全品質<br>管理部長<br>当社取締役九州支店長兼安全品<br>質管理部長<br>当社取締役九州支店長（現在）   | 14            |
| 取締役   | ITビジネス事<br>業本部長 | 奥田 純一 | 昭和23年 8月 3日生 | 昭和48年 4月<br>平成12年 7月<br>平成14年 7月<br>平成15年 6月<br>平成16年 4月   | 日本電信電話公社入社<br>エヌ・ティ・ティ・コミュニケ<br>ーションズ株式会社ネットワー<br>ク事業部東日本ネットワーク設<br>備センタ所長<br>当社入社理事システム事業本部<br>ITビジネス部門長兼CSセンタ所<br>長<br>当社取締役システム事業本部IT<br>ビジネス部門長兼CSセンタ所<br>長<br>当社取締役ITビジネス事業本部<br>長（現在）                          | 4             |

| 役名  | 職名              | 氏名    | 生年月日        | 略歴  |   | 所有株式数<br>(千株) |
|-----|-----------------|-------|-------------|---|---|---------------|
| 取締役 | 安全品質管理本部長       | 横田 靖彦 | 昭和18年8月24日生 | 昭和37年4月<br>平成8年3月<br>平成11年4月<br>平成12年4月<br>平成13年6月<br>平成16年6月             | 日本電信電話公社入社<br>日本電信電話株式会社藤沢支店長<br>大和通信建設株式会社入社企画室担当部長<br>当社理事埼玉支店長兼総合工事部長<br>当社理事神奈川支店長<br>当社取締役安全品質管理本部長(現在)                                      | 4             |
| 取締役 | ネットワーク事業本部長     | 川澄 映  | 昭和18年11月9日生 | 昭和37年4月<br>平成9年3月<br>平成11年4月<br>平成11年6月<br>平成13年6月<br>平成16年6月<br>平成17年4月  | 日本電信電話公社入社<br>日本電信電話株式会社久喜支店長<br>当社入社安全品質管理本部担当部長<br>当社理事交換部長<br>当社理事ネットワーク設備本部長兼企画管理部長<br>当社取締役ネットワーク事業本部長兼企画管理部長<br>当社取締役ネットワーク事業本部長(現在)        | 6             |
| 取締役 | 栃木支店長           | 荒川 公延 | 昭和19年2月18日生 | 昭和42年11月<br>平成14年3月<br>平成14年4月<br>平成15年4月<br>平成16年6月                      | 当社入社<br>当社栃木支店副支店長<br>当社栃木支店長<br>当社理事栃木支店長<br>当社取締役栃木支店長(現在)  | 14            |
| 取締役 | 千葉支店長           | 平澤 英人 | 昭和22年9月4日生  | 昭和41年4月<br>平成11年1月<br>平成14年5月<br>平成16年4月<br>平成16年6月<br>平成17年4月<br>平成17年6月 | 日本電信電話公社入社<br>東日本電信電話株式会社技術総合センタ首都圏東エンジニアリングセンタ部門長<br>株式会社エヌ・ティ・ティエムイー千葉取締役エンジニアリング営業部長<br>当社入社千葉支店担当部長<br>当社千葉支店長<br>当社理事千葉支店長<br>当社取締役千葉支店長(現在) | 5             |
| 取締役 | 行動基準推進部長兼業務推進部長 | 中根 大  | 昭和22年3月7日生  | 昭和44年3月<br>平成7年7月<br>平成15年6月<br>平成16年4月<br>平成16年6月<br>平成18年6月             | 当社入社<br>当社施工管理部担当部長<br>当社総務部長<br>当社理事総務部長<br>当社理事業務推進部長兼業務企画部担当部長<br>当社取締役行動基準推進部長兼業務推進部長(現在)   | 4             |

| 役名    | 職名 | 氏名    | 生年月日         | 略歴  |  | 所有株式数<br>(千株) |
|-------|----|-------|--------------|---|--|---------------|
| 常勤監査役 |    | 松本 光生 | 昭和17年12月15日生 | 昭和43年4月<br>平成元年2月<br>平成5年4月<br>平成5年12月<br>平成9年12月<br>平成12年4月<br>平成16年6月   | 日本電信電話公社入社<br>日本電信電話株式会社グループ<br>事業推進本部事業企画部担当部<br>長<br>大和通信建設株式会社入社営業<br>本部長兼企画室長<br>同社取締役営業本部長兼企画室<br>長<br>同社常務取締役営業本部長兼シ<br>ステム建設本部長<br>当社常務取締役安全品質管理本<br>部長兼技術開発部長<br>当社常勤監査役(現在) | 20            |
| 監査役   |    | 須藤 正彦 | 昭和7年10月19日生  | 昭和43年2月<br>昭和54年6月<br>昭和56年12月<br>平成7年6月<br>平成9年12月<br>平成12年4月<br>平成12年6月 | 富美通信興業株式会社入社<br>同社常務取締役経理部長<br>大和通信建設株式会社監査役<br>富美通信興業株式会社代表取締<br>役社長(現在)<br>大和通信建設株式会社取締役<br>当社取締役<br>当社監査役(現在)   | 12            |
| 監査役   |    | 青戸 重治 | 昭和13年11月18日生 | 昭和36年4月<br>昭和62年1月<br>平成4年3月<br>平成6年4月<br>平成8年2月<br>平成11年6月<br>平成16年6月    | 日本電信電話公社入社<br>日本電信電話株式会社国分寺電<br>報電話局長<br>同社グループ事業推進本部事業<br>企画部担当部長<br>創山株式会社取締役副社長<br>共立建設株式会社首都圏支店第<br>一営業部担当部長<br>エヌ・ティ・ティ・ビジネスア<br>ソシエ株式会社監査役<br>当社監査役(現在)                        |               |
| 監査役   |    | 小出 範夫 | 昭和25年1月31日生  | 昭和47年4月<br>平成7年4月<br>平成9年10月<br>平成12年7月<br>平成13年10月<br>平成15年6月<br>平成18年6月 | 協和電設株式会社(現 株式会<br>社協和エクシオ)入社<br>株式会社協和エクシオ総務部担<br>当部長<br>同社経営企画部担当部長<br>同社関西支店経営企画部長<br>同社グループ事業推進部担当部<br>長<br>同社取締役財務部長(現在)<br>当社監査役(現在)  |               |
| 計     |    |       |              |   |  | 285           |

(注) 1 取締役のうち鈴木喜晶は、会社法第2条第15号に定める社外取締役であります。

2 監査役青戸重治及び小出範夫は、会社法第2条第16号に定める社外監査役であります。

## 6【コーポレート・ガバナンスの状況】

当社のコーポレート・ガバナンスに関する基本的な考え方は、株主様をはじめ企業に係わる利害関係者の方々に信頼される透明性の高い、効率的な企業経営を行うためには、コーポレート・ガバナンスが、有効に機能することを最優先課題の一つであると認識し、社会環境、法制度等の変化に応じた経営監視体制に努めるなど、更なる強化に向けた継続的改善を図ることを基本方針としております。

### (1) 会社の機関の内容

会社の機関は、取締役（13名、うち社外取締役1名）、取締役会、監査役（4名、うち常勤監査役1名、社外監査役2名）、監査役会、会計監査人（あずさ監査法人）を設置しております。

このほか、内部監査部門として監査部（2名）及びコンプライアンス体制の強化・推進のための行動基準推進部（2名）を設置しております。監査部は、その独立性を確保するため社長の直轄組織として公正不偏の立場で全社、全部門を対象に内部監査を定期的実施するほか、必要により特命監査を行っております。

また、企業経営及び日常の業務に関して、必要の都度、経営判断の参考とするため専門家のアドバイスを受けられるよう、荒井法律事務所と顧問弁護士契約を締結しております。

コーポレート・ガバナンス体制の概要は下図のとおりです。

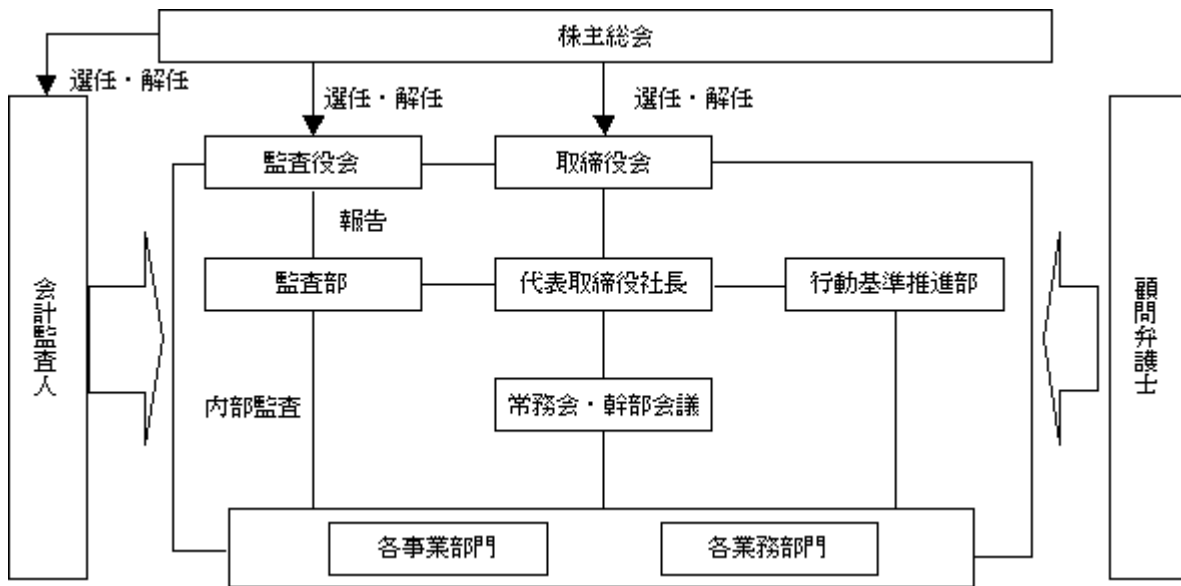

### (2) 内部統制システムの整備の状況

当社は、内部統制システムが、コーポレート・ガバナンスを機能させるための重要なインフラとして位置付け、その強化と推進に向け以下の取り組みについて進めております。

代表取締役社長は、取締役及び従業員が共有する全社的な目標を定め、この浸透を図るとともに、この目標達成に向けて各部門が実施すべき具体的な施策を策定し、取締役会の承認を得る。また、代表取締役社長をはじめ、取締役は幹部会議、その他の会議等の場を活用し、円滑な業務執行のための情報交換や指示、支援を行っております。

コンプライアンス・マニュアルを定め、取締役及び従業員等が法令、社内規則及び社会倫理等の遵守に努めております。またコンプライアンス・マニュアルをさらに整備するとともに、コンプライアンスプログラムを策定し、計画的に従業員への教育、実施状況の把握、改善が図れる仕組みを構築してまいります。

リスク管理については、今後リスク管理に係る規程を制定し、代表取締役社長の下にリスク管理体制を構築してまいります。

情報管理体制については、取締役の職務の執行に係る情報についての保存、管理等が適正に行われるように今後文書規程を整備してまいります。

企業集団における体制については、グループ企業として業務の適正を確保するため、グループ会社が整備すべき内部統制システムの基準を定め、またグループ事業を統括する部門を明確にするとともに、グループ会社社長会議等により円滑な業務運営に努めてまいります。また、内部監査部門によりグループ企業各社の業務の有効性、適正性等の監査を実施してまいります。



(3) リスク管理体制の整備の状況

「情報セキュリティポリシー規程」を遵守し、顧客個人情報を含めたセキュリティの確保に努めております。また、ISO9001、ISO14001、OHSAS18001の認証企業として安全の確保、品質の向上、環境保全に努めるとともに、「コンプライアンス・マニュアル」の遵守と定着化を推進し、取締役及び従業員等が法令、社内規則及び社会倫理等の遵守に努めております。

(4) 役員報酬の内容

取締役及び監査役に支払った報酬

社内取締役 8名 83,300千円

社外取締役 1名 600千円

監査役 4名 16,835千円

使用人兼務取締役に対する使用人給与相当額

取締役 10名 78,360千円

(5) 監査報酬の内容

公認会計士法第2条第1項に規定する業務に基づく報酬 16,000千円

(6) 内部監査及び監査役監査、会計監査の相互連携

監査役は、会計監査人からの会計監査計画、会計監査結果について報告、説明を受けております。また、会計監査人の往査及び講評に立ち会っており、これらの機会に意見交換、情報交換を行っております。

監査役は、監査部から内部監査の結果について報告、説明を受けるとともに、調査について監査部と意見交換を行っております。

また監査部は、会計監査人と随時情報及び意見交換し、連携に努めております。

(7) 社外取締役及び社外監査役の利害関係の状況

社外取締役、鈴木喜晶氏と社外監査役、前田勉氏が所属する親会社株式会社協和エクシオとの間に工事請負契約があります。また、社外監査役の青戸重治氏との間には、利害関係はありません。

(8) 業務を執行した公認会計士及び補助者の構成

業務を執行した公認会計士

| 公認会計士の氏名    |       |       | 所属する監査法人 |
|-------------|-------|-------|----------|
| 指定社員・業務執行社員 | 公認会計士 | 沖 恒弘  | あずさ監査法人  |
| 指定社員・業務執行社員 | 公認会計士 | 縄田 直治 | あずさ監査法人  |

監査業務に係る補助者の構成

公認会計士 3名 その他 4名

## 第5【経理の状況】

### 1 連結財務諸表及び財務諸表の作成方法について

(1) 当社の連結財務諸表は、「連結財務諸表の用語、様式及び作成方法に関する規則」(昭和51年大蔵省令第28号。以下「連結財務諸表規則」という。)に準拠して作成し、「建設業法施行規則」(昭和24年建設省令第14号)に準じて記載しております。

ただし、前連結会計年度(平成16年4月1日から平成17年3月31日まで)については、「財務諸表等の用語、様式及び作成方法に関する規則等の一部を改正する内閣府令」(平成16年1月30日内閣府令第5号)附則第2項のただし書きにより、改正前の連結財務諸表規則に基づいて作成しております。

(2) 当社の財務諸表は、「財務諸表等の用語、様式及び作成方法に関する規則」(昭和38年大蔵省令第59号。以下「財務諸表等規則」という。)第2条に基づき、同規則及び「建設業法施行規則」(昭和24年建設省令第14号)により作成しております。

ただし、前事業年度(平成16年4月1日から平成17年3月31日まで)については、「財務諸表等の用語、様式及び作成方法に関する規則等の一部を改正する内閣府令」(平成16年1月30日内閣府令第5号)附則第2項のただし書きにより、改正前の財務諸表等規則に基づいて作成しております。

### 2 監査証明について

当社は、証券取引法第193条の2の規定に基づき、前連結会計年度(平成16年4月1日から平成17年3月31日まで)の連結財務諸表及び前事業年度(平成16年4月1日から平成17年3月31日まで)の財務諸表については中央青山監査法人により監査を受け、また、当連結会計年度(平成17年4月1日から平成18年3月31日まで)の連結財務諸表及び当事業年度(平成17年4月1日から平成18年3月31日まで)の財務諸表についてはあずさ監査法人の監査を受けております。

なお、当社の会計監査人は次のとおり交代しております。

|                |          |
|----------------|----------|
| 前連結会計年度及び前事業年度 | 中央青山監査法人 |
| 当連結会計年度及び当事業年度 | あずさ監査法人  |

1 【連結財務諸表等】

(1) 【連結財務諸表】

【連結貸借対照表】

| 区分                 | 注記<br>番号 | 前連結会計年度<br>(平成17年3月31日) |            | 当連結会計年度<br>(平成18年3月31日) |            |       |
|--------------------|----------|-------------------------|------------|-------------------------|------------|-------|
|                    |          | 金額(千円)                  | 構成比<br>(%) | 金額(千円)                  | 構成比<br>(%) |       |
| (資産の部)             |          |                         |            |                         |            |       |
| 流動資産               |          |                         |            |                         |            |       |
| 現金及び預金             |          | 756,090                 |            | 550,447                 |            |       |
| 受取手形及び完成工事<br>未収入金 |          | 7,655,290               |            | 8,165,570               |            |       |
| 有価証券               |          | 60,030                  |            | 60,039                  |            |       |
| 未成工事支出金等           |          | 1,453,634               |            | 1,338,291               |            |       |
| 繰延税金資産             |          | 230,060                 |            | 284,784                 |            |       |
| その他                |          | 299,229                 |            | 359,860                 |            |       |
| 貸倒引当金              |          | 26,302                  |            | 16,310                  |            |       |
| 流動資産合計             |          | 10,428,033              | 63.1       | 10,742,683              | 65.7       |       |
| 固定資産               |          |                         |            |                         |            |       |
| 1 有形固定資産           |          |                         |            |                         |            |       |
| 建物及び構築物            |          | 3,581,200               |            | 3,518,985               |            |       |
| 減価償却累計額            |          | 1,941,649               | 1,639,550  | 1,983,512               | 1,535,472  |       |
| 機械装置及び運搬具          |          | 1,457,687               |            | 1,349,057               |            |       |
| 減価償却累計額            |          | 1,144,791               | 312,895    | 1,115,676               | 233,380    |       |
| 土地                 |          |                         | 2,600,518  |                         | 2,053,712  |       |
| その他                |          | 1,310,738               |            | 1,243,205               |            |       |
| 減価償却累計額            |          | 1,097,008               | 213,730    | 1,032,591               | 210,613    |       |
| 有形固定資産合計           |          |                         | 4,766,695  |                         | 4,033,179  | 24.7  |
| 2 無形固定資産           |          |                         | 299,293    |                         | 236,225    | 1.5   |
| 3 投資その他の資産         |          |                         |            |                         |            |       |
| 投資有価証券             |          |                         | 532,050    |                         | 626,336    |       |
| 繰延税金資産             |          |                         | 443,851    |                         | 645,155    |       |
| その他                |          |                         | 69,874     |                         | 66,371     |       |
| 貸倒引当金              |          |                         | 23         |                         | 10,330     |       |
| 投資その他の資産合計         |          |                         | 1,045,753  |                         | 1,327,533  | 8.1   |
| 固定資産合計             |          |                         | 6,111,742  |                         | 5,596,938  | 34.3  |
| 資産合計               |          |                         | 16,539,775 |                         | 16,339,621 | 100.0 |

| 区分              | 注記<br>番号 | 前連結会計年度<br>(平成17年3月31日) |            | 当連結会計年度<br>(平成18年3月31日) |            |
|-----------------|----------|-------------------------|------------|-------------------------|------------|
|                 |          | 金額(千円)                  | 構成比<br>(%) | 金額(千円)                  | 構成比<br>(%) |
| (負債の部)          |          |                         |            |                         |            |
| 流動負債            |          |                         |            |                         |            |
| 工事未払金           |          | 3,121,580               |            | 3,354,763               |            |
| 短期借入金           |          | 2,801,352               |            | 1,001,000               |            |
| 1年以内に返済予定の長期借入金 |          | 12,000                  |            | 9,000                   |            |
| 未払法人税等          |          | 281,351                 |            | 596,620                 |            |
| 未成工事受入金         |          | 77,179                  |            | 103,280                 |            |
| 賞与引当金           |          | 378,531                 |            | 464,270                 |            |
| 完成工事補償引当金       |          | 14,226                  |            | 7,756                   |            |
| 受注工事損失引当金       |          | 49,774                  |            | 29,690                  |            |
| その他             |          | 448,071                 |            | 474,424                 |            |
| 流動負債合計          |          | 7,184,067               | 43.5       | 6,040,806               | 37.0       |
| 固定負債            |          |                         |            |                         |            |
| 長期借入金           |          | 23,500                  |            | 14,500                  |            |
| 退職給付引当金         |          | 1,169,066               |            | 1,606,188               |            |
| 役員退職慰労引当金       |          | 130,588                 |            | 147,386                 |            |
| その他             |          | 5,128                   |            | 4,266                   |            |
| 固定負債合計          |          | 1,328,282               | 8.0        | 1,772,341               | 10.9       |
| 負債合計            |          | 8,512,349               | 51.5       | 7,813,147               | 47.9       |
| (少数株主持分)        |          |                         |            |                         |            |
| 少数株主持分          |          | 5,070                   | 0.0        | 5,467                   | 0.0        |
| (資本の部)          |          |                         |            |                         |            |
| 資本金             | 1        | 909,750                 | 5.5        | 909,750                 | 5.5        |
| 資本剰余金           |          | 306,531                 | 1.9        | 306,531                 | 1.9        |
| 利益剰余金           |          | 6,921,683               | 41.8       | 7,365,754               | 45.1       |
| 其他有価証券評価差額金     |          | 39,732                  | 0.2        | 95,887                  | 0.6        |
| 自己株式            | 2        | 155,340                 | 0.9        | 156,917                 | 1.0        |
| 資本合計            |          | 8,022,356               | 48.5       | 8,521,006               | 52.1       |
| 負債、少数株主持分及び資本合計 |          | 16,539,775              | 100.0      | 16,339,621              | 100.0      |

【連結損益計算書】

| 区分           | 注記<br>番号 | 前連結会計年度<br>(自 平成16年4月1日<br>至 平成17年3月31日) |            |            | 当連結会計年度<br>(自 平成17年4月1日<br>至 平成18年3月31日) |            |            |
|--------------|----------|--|------------|------------|--|------------|------------|
|              |          | 金額(千円)                                   |            | 百分比<br>(%) | 金額(千円)                                   |            | 百分比<br>(%) |
| 完成工事高        |          |  | 28,667,415 | 100.0      |  | 32,722,292 | 100.0      |
| 完成工事原価       |          |  | 25,685,679 | 89.6       |  | 29,505,013 | 90.2       |
| 完成工事総利益      |          |  | 2,981,736  | 10.4       |  | 3,217,278  | 9.8        |
| 販売費及び一般管理費   | 1,2      |  | 2,416,438  | 8.4        |  | 2,261,053  | 6.9        |
| 営業利益         |          |  | 565,297    | 2.0        |  | 956,225    | 2.9        |
| 営業外収益        |          |  |            |            |  |            |            |
| 受取利息         |          | 518                                      |            |            | 441                                      |            |            |
| 受取配当金        |          | 16,318                                   |            |            | 8,332                                    |            |            |
| 受取手数料        |          |  |            |            | 10,226                                   |            |            |
| 受取物品賃貸料      |          | 15,262                                   |            |            |  |            |            |
| 教育訓練等助成金     |          |  |            |            | 6,549                                    |            |            |
| 連結調整勘定償却額    |          | 17,836                                   |            |            |  |            |            |
| その他          |          | 36,689                                   | 86,624     | 0.3        | 8,281                                    | 33,831     | 0.1        |
| 営業外費用        |          |  |            |            |  |            |            |
| 支払利息         |          | 14,285                                   |            |            | 8,295                                    |            |            |
| 棚卸資産処分損      |          | 15,048                                   |            |            | 2,850                                    |            |            |
| その他          |          | 509                                      | 29,842     | 0.1        | 2,002                                    | 13,148     | 0.0        |
| 経常利益         |          |  | 622,079    | 2.2        |  | 976,908    | 3.0        |
| 特別利益         |          |  |            |            |  |            |            |
| 投資有価証券売却益    |          | 1,304                                    |            |            |  |            |            |
| 有形固定資産売却益    | 3        | 40,267                                   | 41,572     | 0.1        | 374,022                                  | 374,022    | 1.1        |
| 特別損失         |          |  |            |            |  |            |            |
| ゴルフ会員権評価損    |          | 3,655                                    |            |            | 1,225                                    |            |            |
| 有形固定資産売却損    | 4        | 148                                      |            |            | 49                                       |            |            |
| 有形固定資産除却損    | 5        | 36,848                                   |            |            | 22,905                                   |            |            |
| 減損損失         | 6        |  |            |            | 350,863                                  |            |            |
| その他特別損失      |          | 1,815                                    | 42,466     | 0.1        |  | 375,043    | 1.1        |
| 税金等調整前当期純利益  |          |  | 621,185    | 2.2        |  | 975,887    | 3.0        |
| 法人税、住民税及び事業税 |          | 266,246                                  |            |            | 705,463                                  |            |            |
| 過年度還付法人税等    |          | 23,459                                   |            |            | 300                                      |            |            |
| 法人税等調整額      |          | 24,306                                   | 218,481    | 0.8        | 294,160                                  | 411,002    | 1.3        |
| 少数株主利益       |          |  | 3,705      | 0.0        |  | 396        | 0.0        |
| 当期純利益        |          |  | 398,998    | 1.4        |  | 564,487    | 1.7        |

【連結剰余金計算書】

|           |          | 前連結会計年度<br>(自 平成16年4月1日<br>至 平成17年3月31日) |           | 当連結会計年度<br>(自 平成17年4月1日<br>至 平成18年3月31日) |           |
|-----------|----------|--|-----------|--|-----------|
| 区分        | 注記<br>番号 | 金額(千円)                                   |           | 金額(千円)                                   |           |
| (資本剰余金の部) |          |  |           |  |           |
| 資本剰余金期首残高 |          |  | 306,531   |  | 306,531   |
| 資本剰余金期末残高 |          |  | 306,531   |  | 306,531   |
| (利益剰余金の部) |          |  |           |  |           |
| 利益剰余金期首残高 |          |  | 6,618,147 |  | 6,921,683 |
| 利益剰余金増加高  |          |  |           |  |           |
| 当期純利益     |          | 398,998                                  | 398,998   | 564,487                                  | 564,487   |
| 利益剰余金減少高  |          |  |           |  |           |
| 1 配当金     |          | 95,463                                   |           | 95,416                                   |           |
| 2 役員賞与    |          |  | 95,463    | 25,000                                   | 120,416   |
| 利益剰余金期末残高 |          |  | 6,921,683 |  | 7,365,754 |

【連結キャッシュ・フロー計算書】

|                     |          | 前連結会計年度<br>(自 平成16年4月1日<br>至 平成17年3月31日) | 当連結会計年度<br>(自 平成17年4月1日<br>至 平成18年3月31日) |
|---------------------|----------|--|--|
| 区分                  | 注記<br>番号 | 金額(千円)                                   | 金額(千円)                                   |
| 営業活動によるキャッシュ・フロー    |          |  |  |
| 税金等調整前当期純利益         |          | 621,185                                  | 975,887                                  |
| 減価償却費               |          | 440,652                                  | 385,841                                  |
| 貸倒引当金の増加額           |          | 6,736                                    | 315                                      |
| 賞与引当金の増加額           |          | 200,115                                  | 85,739                                   |
| 完成工事補償引当金の増減額(は減少額) |          | 9,026                                    | 6,470                                    |
| 受注工事損失引当金の増減額(は減少額) |          | 49,774                                   | 20,083                                   |
| 退職給付引当金の増減額(は減少額)   |          | 43,995                                   | 437,122                                  |
| 役員退職慰労引当金の増減額(は減少額) |          | 137,313                                  | 16,798                                   |
| 受取利息及び受取配当金         |          | 16,836                                   | 8,773                                    |
| 支払利息                |          | 14,285                                   | 8,295                                    |
| 連結調整勘定償却額           |          | 17,836                                   |  |
| 投資有価証券売却益           |          | 1,304                                    |  |
| 有形固定資産売却益           |          | 40,267                                   | 374,022                                  |
| 有形固定資産売却損           |          | 148                                      | 49                                       |
| 有形固定資産除却損           |          | 36,848                                   | 21,121                                   |
| ゴルフ会員権評価損           |          | 3,655                                    | 1,225                                    |
| 減損損失                |          |  | 350,863                                  |
| 売上債権等の増加額           |          | 108,082                                  | 484,179                                  |
| たな卸資産の増減額(は増加額)     |          | 67,750                                   | 115,343                                  |
| 仕入債務の増加額            |          | 203,277                                  | 233,182                                  |
| その他資産の増減額(は増加額)     |          | 85,581                                   | 44,493                                   |
| その他負債の増減額(は減少額)     |          | 106,064                                  | 32,034                                   |
| 役員賞与の支払額            |          |  | 25,000                                   |
| その他                 |          | 0  |  |
| 小計                  |          | 1,131,834                                | 1,700,798                                |
| 利息及び配当金の受取額         |          | 16,836                                   | 8,772                                    |
| 利息の支払額              |          | 13,399                                   | 7,532                                    |
| 法人税等の支払額            |          | 48,311                                   | 391,600                                  |
| 法人税等の還付額            |          | 22,248                                   | 300                                      |
| 営業活動によるキャッシュ・フロー    |          | 1,109,209                                | 1,310,738                                |

|                      |          | 前連結会計年度<br>(自 平成16年4月1日<br>至 平成17年3月31日) | 当連結会計年度<br>(自 平成17年4月1日<br>至 平成18年3月31日) |
|----------------------|----------|--|--|
| 区分                   | 注記<br>番号 | 金額(千円)                                   | 金額(千円)                                   |
| 投資活動によるキャッシュ・フロー     |          |  |  |
| 定期預金等の満期による収入        |          | 133                                      |  |
| 投資有価証券の取得による支出       |          | 3,200                                    |  |
| 投資有価証券の売却による収入       |          | 2,409                                    |  |
| 有形固定資産の取得による支出       |          | 280,362                                  | 147,597                                  |
| 有形固定資産の売却による収入       |          | 41,635                                   | 590,708                                  |
| 無形固定資産の取得による支出       |          | 71,570                                   | 38,085                                   |
| 無形固定資産の売却による収入       |          |  | 374                                      |
| 貸付による支出              |          | 43,916                                   | 48,376                                   |
| 貸付金の回収による収入          |          | 60,699                                   | 35,613                                   |
| 子会社株式等の追加取得による支出     |          | 13,498                                   |  |
| 投資活動によるキャッシュ・フロー     |          | 307,670                                  | 392,636                                  |
| 財務活動によるキャッシュ・フロー     |          |  |  |
| 短期借入金の減少額            |          | 505,448                                  | 1,800,352                                |
| 長期借入金の返済による支出        |          | 22,343                                   | 12,000                                   |
| 長期借入れによる収入           |          | 30,000                                   |  |
| 自己株式の取得による支出         |          | 1,852                                    | 1,576                                    |
| 配当金の支払額              |          | 96,297                                   | 95,416                                   |
| 少数株主への配当金の支払額        |          | 144                                      |  |
| 財務活動によるキャッシュ・フロー     |          | 596,084                                  | 1,909,344                                |
| 現金及び現金同等物に係る換算差額     |          |  |  |
| 現金及び現金同等物の増加額(　は減少額) |          | 205,454                                  | 205,969                                  |
| 現金及び現金同等物の期首残高       |          | 582,278                                  | 787,733                                  |
| 現金及び現金同等物の期末残高       | 1        | 787,733                                  | 581,764                                  |



連結財務諸表作成のための基本となる重要な事項

| 項目                  | 前連結会計年度<br>(自 平成16年4月1日<br>至 平成17年3月31日)   | 当連結会計年度<br>(自 平成17年4月1日<br>至 平成18年3月31日)   |
|---------------------|--|--|
| 1 連結の範囲に関する事項       | <p>子会社はすべて連結しております。<br/>連結子会社の数 12社<br/>主要な連結子会社の名称<br/>新栄和通信建設(株)<br/>山光電話工業(株)<br/>北関東メック(株)<br/>(株)共立建工<br/>東和通建(株)<br/>(株)マルチメディア・エンジニアリング<br/>(株)テクノス</p>   | <p>子会社はすべて連結しております。<br/>連結子会社の数 9社<br/>主要な連結子会社の名称<br/>新栄和通信建設(株)<br/>山光電話工業(株)<br/>北関東メック(株)<br/>(株)共立建工<br/>東和通建(株)<br/>(株)マルチメディア・エンジニアリング<br/>(株)テクノス</p> <p>(株)コーネット及び(株)テクノウエストについては新栄和通信建設(株)と、また(有)コスモ通信については山光電話工業(株)と平成17年4月1日付で合併しております。</p>        |
| 2 持分法の適用に関する事項      | 該当事項はありません。  | 同左   |
| 3 連結子会社の事業年度等に関する事項 | すべての連結子会社の事業年度の末日は、連結決算日と一致しております。   | 同左   |
| 4 会計処理基準に関する事項      | <p>(1) 重要な資産の評価基準及び評価方法<br/>イ 有価証券<br/>    その他有価証券<br/>    (イ) 時価のあるもの<br/>        決算期末日の市場価格等に基づく時価法(評価差額は、全部資本直入法により処理し、売却原価は、移動平均法により算定)<br/>    (ロ) 時価のないもの<br/>        移動平均法による原価法<br/>ロ たな卸資産<br/>    (イ) 未成工事支出金<br/>        個別法による原価法<br/>    (ロ) 材料貯蔵品<br/>        総平均法による原価法<br/>(2) 重要な減価償却資産の減価償却の方法<br/>イ 有形固定資産<br/>    定率法によっております。<br/>    但し、平成10年4月1日以降に取得した建物(建物附属設備を除く)については定額法によっております。<br/>    なお、耐用年数及び残存価額については、法人税法に規定する方法と同一の基準によっております。</p> | <p>(1) 重要な資産の評価基準及び評価方法<br/>イ 有価証券<br/>    その他有価証券<br/>    (イ) 時価のあるもの<br/>        同左<br/>    (ロ) 時価のないもの<br/>        同左<br/>ロ たな卸資産<br/>    (イ) 未成工事支出金<br/>        同左<br/>    (ロ) 材料貯蔵品<br/>        同左<br/>(2) 重要な減価償却資産の減価償却の方法<br/>イ 有形固定資産<br/>    同左</p> |

| 項目 | 前連結会計年度<br>(自 平成16年4月1日<br>至 平成17年3月31日)  | 当連結会計年度<br>(自 平成17年4月1日<br>至 平成18年3月31日)  |
|----|---|---|
|    | <p>□ 無形固定資産<br/>定額法によっております。<br/>なお、自社利用のソフトウェアについては、社内における利用可能期間(5年)に基づく定額法によっております。</p> <p>(3) 重要な引当金の計上基準</p> <p>イ 貸倒引当金<br/>債権の貸倒れによる損失に備えるため、一般債権については、貸倒実績率により、貸倒懸念債権等特定の債権については個別に回収可能性を検討し、回収不能見込額を計上しております。</p> <p>□ 賞与引当金<br/>従業員賞与に充てるため、支給見込額に基づく当連結会計年度負担額を計上しております。</p> <p>八 完成工事補償引当金<br/>完成した工事のかし担保に充てるため、完成工事高の2,000分の1を計上しております。</p> <p>二 受注工事損失引当金<br/>受注工事の損失に備えるため、当連結会計年度末における手持工事のうち、損失発生の可能性が高く、かつ、その金額を合理的に見積もることができる工事について、翌連結会計年度以降の損失見込額を計上しております。</p> <p>ホ 退職給付引当金<br/>従業員の退職給付に備えるため、当連結会計年度末における退職給付債務及び年金資産の見込額に基づき、計上しております。<br/>なお、会計基準変更時差異(3,884,775千円)については15年による按分額を費用処理しております。<br/>また、数理計算上の差異については、各連結会計年度の発生時における従業員の平均残存勤務期間以内の一定の年数(15年)による按分額をそれぞれ発生の日翌連結会計年度より費用処理しております。</p> | <p>□ 無形固定資産<br/>同左</p> <p>(3) 重要な引当金の計上基準</p> <p>イ 貸倒引当金<br/>同左</p> <p>□ 賞与引当金<br/>同左</p> <p>八 完成工事補償引当金<br/>完成工事に係るかし担保の費用に備えるため、当社グループにかし担保責任のある完成工事高に対し、将来の見積補償額に基づいて計上しております。</p> <p>二 受注工事損失引当金<br/>同左</p> <p>ホ 退職給付引当金<br/>従業員の退職給付に備えるため、当連結会計年度末における退職給付債務及び年金資産の見込額に基づき、計上しております。<br/>なお、会計基準変更時差異(3,884,775千円)については15年による按分額を費用処理しております。<br/>また、数理計算上の差異については、各連結会計年度の発生時における従業員の平均残存勤務期間以内の一定の年数(13年)による按分額をそれぞれ発生の日翌連結会計年度より費用処理しております。</p> |

| 項目  | 前連結会計年度<br>(自 平成16年4月1日<br>至 平成17年3月31日)   | 当連結会計年度<br>(自 平成17年4月1日<br>至 平成18年3月31日)  |
|---|--|---|
| <p>5 連結子会社の資産及び負債の評価に関する事項</p> <p>6 連結調整勘定の償却に関する事項</p> <p>7 利益処分項目等の取扱いに関する事項</p> <p>8 連結キャッシュ・フロー計算書における資金の範囲</p> | <p>へ 役員退職慰労引当金<br/>役員の退職に備え、内規に基づく期末要支給額を計上しております。</p> <p>(4) 完成工事高の計上基準<br/>完成工事高の計上基準は、完成基準によっております。</p> <p>(5) 重要なリース取引の処理方法<br/>リース物件の所有権が借主に移転すると認められるもの以外のファイナンス・リース取引については、通常の賃貸借取引に係る方法に準じた会計処理によっております。</p> <p>(6) その他連結財務諸表作成のための重要な事項<br/>消費税等の会計処理<br/>消費税等の会計処理は、税抜方式によっております。</p> <p>連結子会社の資産及び負債の評価方法は、全面時価評価法によっております。</p> <p>連結調整勘定は、発生年度に一括償却しております。</p> <p>連結剰余金計算書の作成に当たり採用した利益処分の取扱い方法は、連結会計年度に確定した利益処分に基づく方法であります。</p> <p>連結キャッシュ・フロー計算書における資金（現金及び現金同等物）は、手許現金、随時引き出し可能な預金及び容易に換金可能であり、かつ、価値の変動について僅少なリスクしか負わない取得日から3ヶ月以内に償還期限の到来する短期投資からなっております。</p> | <p>へ 役員退職慰労引当金<br/>同左</p> <p>(4) 完成工事高の計上基準<br/>同左</p> <p>(5) 重要なリース取引の処理方法<br/>同左</p> <p>(6) その他連結財務諸表作成のための重要な事項<br/>消費税等の会計処理<br/>同左</p> <p>同左</p> <p>同左</p> <p>同左</p> |

連結財務諸表作成のための基本となる重要な事項の変更

| <p>前連結会計年度<br/>(自 平成16年4月1日<br/>至 平成17年3月31日)</p> | <p>当連結会計年度<br/>(自 平成17年4月1日<br/>至 平成18年3月31日)</p>  |
|---|--|
|   | <p>(固定資産の減損に係る会計基準)<br/>当連結会計年度から「固定資産の減損に係る会計基準」(「固定資産の減損に係る会計基準の設定に関する意見書」(企業会計審議会 平成14年8月9日))及び「固定資産の減損に係る会計基準の適用指針」(企業会計基準委員会 平成15年10月31日 企業会計基準適用指針第6号)を適用しております。これに伴い、従来は減損会計を適用しない場合と比較し、税金等調整前当期純利益が350,863千円減少しております。<br/>なお、減損損失累計額については、改正後の連結財務諸表規則に基づき各資産の金額から直接控除しております。</p> |

表示方法の変更

| <p>前連結会計年度<br/>(自 平成16年4月1日<br/>至 平成17年3月31日)</p>  | <p>当連結会計年度<br/>(自 平成17年4月1日<br/>至 平成18年3月31日)</p>  |
|--|--|
|  | <p>(連結損益計算書関係)<br/>連結損益計算書の営業外収益の「受取手数料」及び「教育訓練等助成金」は、前連結会計年度は「その他」に含めて表示していましたが、金額的重要性が増したため区分掲記しております。<br/>なお、前連結会計年度の「その他」に含まれている「受取手数料」は10,534千円であり、また「教育訓練等助成金」は6,147千円であります。</p> |
| <p>(連結キャッシュ・フロー計算書)<br/>営業活動によるキャッシュ・フローの「連結調整勘定償却額」は、前連結会計年度は「その他」に含めて表示していましたが、金額的重要性が増したため区分掲記しております。<br/>なお、前連結会計年度の「その他」に含まれている「連結調整勘定償却額」は 1,181千円であります。</p> |  |

## 追加情報

| 前連結会計年度<br>(自 平成16年4月1日<br>至 平成17年3月31日)   | 当連結会計年度<br>(自 平成17年4月1日<br>至 平成18年3月31日) |
|--|--|
| <p>「地方税法等の一部を改正する法律」(平成15年法律第9号)が平成15年3月31日に公布され、平成16年4月1日以後に開始する事業年度より外形標準課税制度が導入されたことに伴い、当連結会計年度から「法人事業税における外形標準課税部分の損益計算書上の表示について実務上の取扱い」(平成16年2月13日 企業会計基準委員会 実務対応報告代12号)に従い法人事業税の付加価値割及び資本割については、販売費及び一般管理費に計上しております。</p> <p>この結果、販売費及び一般管理費が26,407千円増加し、営業利益、経常利益及び税金等調整前当期純利益が同額減少しております。</p> |  |

## 注記事項

(連結貸借対照表関係)

| 前連結会計年度<br>(平成17年3月31日)   | 当連結会計年度<br>(平成18年3月31日)   |
|---|---|
| <p>1 当社の発行済株式総数<br/>普通株式 16,905千株</p> <p>2 当社が保有する自己株式の数<br/>普通株式 1,002千株</p> | <p>1 当社の発行済株式総数<br/>普通株式 16,905千株</p> <p>2 当社が保有する自己株式の数<br/>普通株式 1,006千株</p> |

## (連結損益計算書関係)

| 前連結会計年度<br>(自 平成16年4月1日<br>至 平成17年3月31日)  | 当連結会計年度<br>(自 平成17年4月1日<br>至 平成18年3月31日)  |           |   |             |              |          |   |           |   |           |          |           |  |                    |           |         |           |          |          |        |           |              |          |          |       |
|---|---|-----------|---|-------------|--------------|----------|---|-----------|---|-----------|----------|-----------|--|--------------------|-----------|---------|-----------|----------|----------|--------|-----------|--------------|----------|----------|-------|
| <p>1 販売費及び一般管理費の主要な費目及び金額は、次のとおりであります。</p> <table style="width: 100%; border-collapse: collapse;"> <tr><td>役員報酬</td><td style="text-align: right;">151,503千円</td></tr> <tr><td>従業員給料手当</td><td style="text-align: right;">1,118,179千円</td></tr> <tr><td>賞与引当金繰入額</td><td style="text-align: right;">76,799千円</td></tr> <tr><td>退職給付費用</td><td style="text-align: right;">152,767千円</td></tr> <tr><td>役員退職慰労引当金繰入額</td><td style="text-align: right;">52,937千円</td></tr> <tr><td>貸倒引当金繰入額</td><td style="text-align: right;">12,980千円</td></tr> </table> | 役員報酬  | 151,503千円 | 従業員給料手当   | 1,118,179千円 | 賞与引当金繰入額     | 76,799千円 | 退職給付費用  | 152,767千円 | 役員退職慰労引当金繰入額  | 52,937千円  | 貸倒引当金繰入額 | 12,980千円  | <p>1 販売費及び一般管理費の主要な費目及び金額は、次のとおりであります。</p> <table style="width: 100%; border-collapse: collapse;"> <tr><td>役員報酬</td><td style="text-align: right;">139,974千円</td></tr> <tr><td>従業員給料手当</td><td style="text-align: right;">991,124千円</td></tr> <tr><td>賞与引当金繰入額</td><td style="text-align: right;">91,626千円</td></tr> <tr><td>退職給付費用</td><td style="text-align: right;">139,434千円</td></tr> <tr><td>役員退職慰労引当金繰入額</td><td style="text-align: right;">47,618千円</td></tr> <tr><td>貸倒引当金繰入額</td><td style="text-align: right;">323千円</td></tr> </table> | 役員報酬               | 139,974千円 | 従業員給料手当 | 991,124千円 | 賞与引当金繰入額 | 91,626千円 | 退職給付費用 | 139,434千円 | 役員退職慰労引当金繰入額 | 47,618千円 | 貸倒引当金繰入額 | 323千円 |
| 役員報酬  | 151,503千円   |           |   |             |              |          |   |           |   |           |          |           |  |                    |           |         |           |          |          |        |           |              |          |          |       |
| 従業員給料手当   | 1,118,179千円   |           |   |             |              |          |   |           |   |           |          |           |  |                    |           |         |           |          |          |        |           |              |          |          |       |
| 賞与引当金繰入額  | 76,799千円  |           |   |             |              |          |   |           |   |           |          |           |  |                    |           |         |           |          |          |        |           |              |          |          |       |
| 退職給付費用  | 152,767千円   |           |   |             |              |          |   |           |   |           |          |           |  |                    |           |         |           |          |          |        |           |              |          |          |       |
| 役員退職慰労引当金繰入額  | 52,937千円  |           |   |             |              |          |   |           |   |           |          |           |  |                    |           |         |           |          |          |        |           |              |          |          |       |
| 貸倒引当金繰入額  | 12,980千円  |           |   |             |              |          |   |           |   |           |          |           |  |                    |           |         |           |          |          |        |           |              |          |          |       |
| 役員報酬  | 139,974千円   |           |   |             |              |          |   |           |   |           |          |           |  |                    |           |         |           |          |          |        |           |              |          |          |       |
| 従業員給料手当   | 991,124千円   |           |   |             |              |          |   |           |   |           |          |           |  |                    |           |         |           |          |          |        |           |              |          |          |       |
| 賞与引当金繰入額  | 91,626千円  |           |   |             |              |          |   |           |   |           |          |           |  |                    |           |         |           |          |          |        |           |              |          |          |       |
| 退職給付費用  | 139,434千円   |           |   |             |              |          |   |           |   |           |          |           |  |                    |           |         |           |          |          |        |           |              |          |          |       |
| 役員退職慰労引当金繰入額  | 47,618千円  |           |   |             |              |          |   |           |   |           |          |           |  |                    |           |         |           |          |          |        |           |              |          |          |       |
| 貸倒引当金繰入額  | 323千円   |           |   |             |              |          |   |           |   |           |          |           |  |                    |           |         |           |          |          |        |           |              |          |          |       |
| <p>2 一般管理費に含まれる研究開発費 1,920千円</p>  | <p>2 一般管理費に含まれる研究開発費 1,020千円</p>  |           |   |             |              |          |   |           |   |           |          |           |  |                    |           |         |           |          |          |        |           |              |          |          |       |
| <p>3 有形固定資産売却益の内訳は、次のとおりであります。</p> <table style="width: 100%; border-collapse: collapse;"> <tr><td>土地</td><td style="text-align: right;">40,037千円</td></tr> <tr><td>機械装置及び運搬具</td><td style="text-align: right;">230千円</td></tr> <tr><td style="border-top: 1px solid black;">計</td><td style="text-align: right; border-top: 1px solid black;">40,267千円</td></tr> </table>   | 土地  | 40,037千円  | 機械装置及び運搬具   | 230千円       | 計            | 40,267千円 | <p>3 有形固定資産売却益の内訳は、次のとおりであります。</p> <table style="width: 100%; border-collapse: collapse;"> <tr><td>土地</td><td style="text-align: right;">373,850千円</td></tr> <tr><td>機械装置及び運搬具</td><td style="text-align: right;">172千円</td></tr> <tr><td style="border-top: 1px solid black;">計</td><td style="text-align: right; border-top: 1px solid black;">374,022千円</td></tr> </table> | 土地        | 373,850千円   | 機械装置及び運搬具 | 172千円    | 計         | 374,022千円  |                    |           |         |           |          |          |        |           |              |          |          |       |
| 土地  | 40,037千円  |           |   |             |              |          |   |           |   |           |          |           |  |                    |           |         |           |          |          |        |           |              |          |          |       |
| 機械装置及び運搬具   | 230千円   |           |   |             |              |          |   |           |   |           |          |           |  |                    |           |         |           |          |          |        |           |              |          |          |       |
| 計   | 40,267千円  |           |   |             |              |          |   |           |   |           |          |           |  |                    |           |         |           |          |          |        |           |              |          |          |       |
| 土地  | 373,850千円   |           |   |             |              |          |   |           |   |           |          |           |  |                    |           |         |           |          |          |        |           |              |          |          |       |
| 機械装置及び運搬具   | 172千円   |           |   |             |              |          |   |           |   |           |          |           |  |                    |           |         |           |          |          |        |           |              |          |          |       |
| 計   | 374,022千円   |           |   |             |              |          |   |           |   |           |          |           |  |                    |           |         |           |          |          |        |           |              |          |          |       |
| <p>4 有形固定資産売却損の内訳は、次のとおりであります。</p> <table style="width: 100%; border-collapse: collapse;"> <tr><td>機械装置及び運搬具</td><td style="text-align: right;">148千円</td></tr> </table>  | 機械装置及び運搬具   | 148千円     | <p>4 有形固定資産売却損の内訳は、次のとおりであります。</p> <table style="width: 100%; border-collapse: collapse;"> <tr><td>機械装置及び運搬具</td><td style="text-align: right;">49千円</td></tr> </table> | 機械装置及び運搬具   | 49千円         |          |   |           |   |           |          |           |  |                    |           |         |           |          |          |        |           |              |          |          |       |
| 機械装置及び運搬具   | 148千円   |           |   |             |              |          |   |           |   |           |          |           |  |                    |           |         |           |          |          |        |           |              |          |          |       |
| 機械装置及び運搬具   | 49千円  |           |   |             |              |          |   |           |   |           |          |           |  |                    |           |         |           |          |          |        |           |              |          |          |       |
| <p>5 有形固定資産除却損の内訳は、次のとおりであります。</p> <table style="width: 100%; border-collapse: collapse;"> <tr><td>建物及び構築物</td><td style="text-align: right;">16,646千円</td></tr> <tr><td>機械装置及び運搬具</td><td style="text-align: right;">8,338千円</td></tr> <tr><td>その他(工具器具備品)</td><td style="text-align: right;">11,863千円</td></tr> <tr><td style="border-top: 1px solid black;">計</td><td style="text-align: right; border-top: 1px solid black;">36,848千円</td></tr> </table>  | 建物及び構築物   | 16,646千円  | 機械装置及び運搬具   | 8,338千円     | その他(工具器具備品)  | 11,863千円 | 計   | 36,848千円  | <p>5 有形固定資産除却損の内訳は、次のとおりであります。</p> <table style="width: 100%; border-collapse: collapse;"> <tr><td>建物及び構築物</td><td style="text-align: right;">7,051千円</td></tr> <tr><td>機械装置及び運搬具</td><td style="text-align: right;">6,713千円</td></tr> <tr><td>その他(工具器具備品・ソフトウェア)</td><td style="text-align: right;">9,140千円</td></tr> <tr><td style="border-top: 1px solid black;">計</td><td style="text-align: right; border-top: 1px solid black;">22,905千円</td></tr> </table> | 建物及び構築物   | 7,051千円  | 機械装置及び運搬具 | 6,713千円  | その他(工具器具備品・ソフトウェア) | 9,140千円   | 計       | 22,905千円  |          |          |        |           |              |          |          |       |
| 建物及び構築物   | 16,646千円  |           |   |             |              |          |   |           |   |           |          |           |  |                    |           |         |           |          |          |        |           |              |          |          |       |
| 機械装置及び運搬具   | 8,338千円   |           |   |             |              |          |   |           |   |           |          |           |  |                    |           |         |           |          |          |        |           |              |          |          |       |
| その他(工具器具備品)   | 11,863千円  |           |   |             |              |          |   |           |   |           |          |           |  |                    |           |         |           |          |          |        |           |              |          |          |       |
| 計   | 36,848千円  |           |   |             |              |          |   |           |   |           |          |           |  |                    |           |         |           |          |          |        |           |              |          |          |       |
| 建物及び構築物   | 7,051千円   |           |   |             |              |          |   |           |   |           |          |           |  |                    |           |         |           |          |          |        |           |              |          |          |       |
| 機械装置及び運搬具   | 6,713千円   |           |   |             |              |          |   |           |   |           |          |           |  |                    |           |         |           |          |          |        |           |              |          |          |       |
| その他(工具器具備品・ソフトウェア)  | 9,140千円   |           |   |             |              |          |   |           |   |           |          |           |  |                    |           |         |           |          |          |        |           |              |          |          |       |
| 計   | 22,905千円  |           |   |             |              |          |   |           |   |           |          |           |  |                    |           |         |           |          |          |        |           |              |          |          |       |
|   | <p>6 減損損失</p> <p>当連結会計年度において、当社グループは以下の資産について減損損失を計上しております。</p> <table border="1" style="width: 100%; border-collapse: collapse; text-align: center;"> <thead> <tr> <th>所在地等</th> <th>種 類</th> <th>主な用途</th> <th>減損損失<br/>(千円)</th> </tr> </thead> <tbody> <tr> <td>東京都中野区</td> <td>土 地</td> <td>遊休資産</td> <td>346,500</td> </tr> <tr> <td>電話加入権</td> <td>無形固定資産</td> <td>遊休資産</td> <td>4,363</td> </tr> <tr> <td colspan="3">計</td> <td>350,863</td> </tr> </tbody> </table> <p>当社グループは、資産を用途により事業所別の事業用資産、共用資産、賃貸用資産及び遊休資産にグルーピングしております。</p> <p>遊休資産については、地価の大幅な下落により、帳簿価額を回収可能価額まで減額し、当該減少額を減損損失として特別損失に計上しております。なお、回収可能価額は、正味売却価額により測定しており、路線価等に基づき算定しております。</p> <p>また、電話加入権については、休止物件の帳簿価額を回収可能価額まで減額し、当該減少額を減損損失として特別損失に計上しております。</p> | 所在地等      | 種 類   | 主な用途        | 減損損失<br>(千円) | 東京都中野区   | 土 地   | 遊休資産      | 346,500   | 電話加入権     | 無形固定資産   | 遊休資産      | 4,363  | 計                  |           |         | 350,863   |          |          |        |           |              |          |          |       |
| 所在地等  | 種 類   | 主な用途      | 減損損失<br>(千円)  |             |              |          |   |           |   |           |          |           |  |                    |           |         |           |          |          |        |           |              |          |          |       |
| 東京都中野区  | 土 地   | 遊休資産      | 346,500   |             |              |          |   |           |   |           |          |           |  |                    |           |         |           |          |          |        |           |              |          |          |       |
| 電話加入権   | 無形固定資産  | 遊休資産      | 4,363   |             |              |          |   |           |   |           |          |           |  |                    |           |         |           |          |          |        |           |              |          |          |       |
| 計   |   |           | 350,863   |             |              |          |   |           |   |           |          |           |  |                    |           |         |           |          |          |        |           |              |          |          |       |

## (連結キャッシュ・フロー計算書関係)

| 前連結会計年度<br>(自 平成16年4月1日<br>至 平成17年3月31日)      | 当連結会計年度<br>(自 平成17年4月1日<br>至 平成18年3月31日)      |
|---|---|
| 1 現金及び現金同等物の期末残高と連結貸借対照表<br>に掲載されている科目の金額との関係 | 1 現金及び現金同等物の期末残高と連結貸借対照表<br>に掲載されている科目の金額との関係 |
| 現金及び預金 756,090千円                              | 現金及び預金 550,447千円                              |
| 預け入れ期間から3ヶ月を超える<br>定期預金等 28,387千円             | 預け入れ期間から3ヶ月を超える<br>定期預金等 28,722千円             |
| 有価証券 60,030千円                                 | 有価証券 60,039千円                                 |
| 現金及び現金同等物 787,733千円                           | 現金及び現金同等物 581,764千円                           |

## (リース取引関係)

| 前連結会計年度<br>(自 平成16年4月1日<br>至 平成17年3月31日)   | 当連結会計年度<br>(自 平成17年4月1日<br>至 平成18年3月31日)                                       |            |            |           |         |          |         |          |            |          |  |          |          |          |           |          |   |        |            |            |            |    |         |           |          |         |           |            |          |          |         |          |         |           |          |         |           |
|--|--|------------|------------|-----------|---------|----------|---------|----------|------------|----------|--|----------|----------|----------|-----------|----------|---|--------|------------|------------|------------|----|---------|-----------|----------|---------|-----------|------------|----------|----------|---------|----------|---------|-----------|----------|---------|-----------|
| リース物件の所有権が借主に移転すると認められるもの以外のファイナンス・リース取引<br>リース物件の取得価額相当額、減価償却累計額相当額及び期末残高相当額  | リース物件の所有権が借主に移転すると認められるものの以外のファイナンス・リース取引<br>リース物件の取得価額相当額、減価償却累計額相当額及び期末残高相当額 |            |            |           |         |          |         |          |            |          |  |          |          |          |           |          |   |        |            |            |            |    |         |           |          |         |           |            |          |          |         |          |         |           |          |         |           |
| <table border="1" style="width: 100%; border-collapse: collapse;"> <thead> <tr> <th></th> <th style="text-align: center;">工具器具<br/>備品</th> <th style="text-align: center;">無形固<br/>定資産</th> <th style="text-align: center;">合計</th> </tr> </thead> <tbody> <tr> <td>取得価額相当額</td> <td style="text-align: right;">59,185千円</td> <td style="text-align: right;">2,272千円</td> <td style="text-align: right;">61,458千円</td> </tr> <tr> <td>減価償却累計額相当額</td> <td style="text-align: right;">40,617千円</td> <td style="text-align: right;">606千円</td> <td style="text-align: right;">41,223千円</td> </tr> <tr> <td>期末残高相当額</td> <td style="text-align: right;">18,568千円</td> <td style="text-align: right;">1,666千円</td> <td style="text-align: right;">20,235千円</td> </tr> </tbody> </table>  |  | 工具器具<br>備品 | 無形固<br>定資産 | 合計        | 取得価額相当額 | 59,185千円 | 2,272千円 | 61,458千円 | 減価償却累計額相当額 | 40,617千円 | 606千円  | 41,223千円 | 期末残高相当額  | 18,568千円 | 1,666千円   | 20,235千円 | <table border="1" style="width: 100%; border-collapse: collapse;"> <thead> <tr> <th></th> <th style="text-align: center;">機械・<br/>運搬具</th> <th style="text-align: center;">工具器具<br/>備品</th> <th style="text-align: center;">無形固<br/>定資産</th> <th style="text-align: center;">合計</th> </tr> </thead> <tbody> <tr> <td>取得価額相当額</td> <td style="text-align: right;">265,335千円</td> <td style="text-align: right;">57,415千円</td> <td style="text-align: right;">2,272千円</td> <td style="text-align: right;">325,024千円</td> </tr> <tr> <td>減価償却累計額相当額</td> <td style="text-align: right;">25,160千円</td> <td style="text-align: right;">29,847千円</td> <td style="text-align: right;">1,060千円</td> <td style="text-align: right;">56,068千円</td> </tr> <tr> <td>期末残高相当額</td> <td style="text-align: right;">240,174千円</td> <td style="text-align: right;">27,568千円</td> <td style="text-align: right;">1,212千円</td> <td style="text-align: right;">268,955千円</td> </tr> </tbody> </table> |        | 機械・<br>運搬具 | 工具器具<br>備品 | 無形固<br>定資産 | 合計 | 取得価額相当額 | 265,335千円 | 57,415千円 | 2,272千円 | 325,024千円 | 減価償却累計額相当額 | 25,160千円 | 29,847千円 | 1,060千円 | 56,068千円 | 期末残高相当額 | 240,174千円 | 27,568千円 | 1,212千円 | 268,955千円 |
|  | 工具器具<br>備品   | 無形固<br>定資産 | 合計         |           |         |          |         |          |            |          |  |          |          |          |           |          |   |        |            |            |            |    |         |           |          |         |           |            |          |          |         |          |         |           |          |         |           |
| 取得価額相当額  | 59,185千円   | 2,272千円    | 61,458千円   |           |         |          |         |          |            |          |  |          |          |          |           |          |   |        |            |            |            |    |         |           |          |         |           |            |          |          |         |          |         |           |          |         |           |
| 減価償却累計額相当額   | 40,617千円   | 606千円      | 41,223千円   |           |         |          |         |          |            |          |  |          |          |          |           |          |   |        |            |            |            |    |         |           |          |         |           |            |          |          |         |          |         |           |          |         |           |
| 期末残高相当額  | 18,568千円   | 1,666千円    | 20,235千円   |           |         |          |         |          |            |          |  |          |          |          |           |          |   |        |            |            |            |    |         |           |          |         |           |            |          |          |         |          |         |           |          |         |           |
|  | 機械・<br>運搬具   | 工具器具<br>備品 | 無形固<br>定資産 | 合計        |         |          |         |          |            |          |  |          |          |          |           |          |   |        |            |            |            |    |         |           |          |         |           |            |          |          |         |          |         |           |          |         |           |
| 取得価額相当額  | 265,335千円  | 57,415千円   | 2,272千円    | 325,024千円 |         |          |         |          |            |          |  |          |          |          |           |          |   |        |            |            |            |    |         |           |          |         |           |            |          |          |         |          |         |           |          |         |           |
| 減価償却累計額相当額   | 25,160千円   | 29,847千円   | 1,060千円    | 56,068千円  |         |          |         |          |            |          |  |          |          |          |           |          |   |        |            |            |            |    |         |           |          |         |           |            |          |          |         |          |         |           |          |         |           |
| 期末残高相当額  | 240,174千円  | 27,568千円   | 1,212千円    | 268,955千円 |         |          |         |          |            |          |  |          |          |          |           |          |   |        |            |            |            |    |         |           |          |         |           |            |          |          |         |          |         |           |          |         |           |
| <p>なお、取得価額相当額は、未経過リース料期末残高が有形固定資産の期末残高等に占める割合が低い<br/>ため、支払利子込み法により算定しております。</p> <p>未経過リース料期末残高相当額</p> <table border="1" style="width: 100%; border-collapse: collapse;"> <tbody> <tr> <td>1年以内</td> <td style="text-align: right;">5,771千円</td> </tr> <tr> <td>1年超</td> <td style="text-align: right;">14,463千円</td> </tr> <tr> <td>合計</td> <td style="text-align: right;">20,235千円</td> </tr> </tbody> </table> <p>なお、未経過リース料期末残高相当額は、未経過<br/>リース料期末残高が有形固定資産の期末残高等に占<br/>める割合が低い<br/>ため、支払利子込み法により算定し<br/>ております。</p> <p>支払リース料及び減価償却費相当額</p> <table border="1" style="width: 100%; border-collapse: collapse;"> <tbody> <tr> <td>支払リース料</td> <td style="text-align: right;">13,796千円</td> </tr> <tr> <td>減価償却費相当額</td> <td style="text-align: right;">13,796千円</td> </tr> </tbody> </table> <p>減価償却費相当額の算定方法<br/>リース期間を耐用年数とし、残存価額を零とする<br/>定額法によっております。</p> | 1年以内   | 5,771千円    | 1年超        | 14,463千円  | 合計      | 20,235千円 | 支払リース料  | 13,796千円 | 減価償却費相当額   | 13,796千円 | <p style="text-align: center;">同左</p> <p>未経過リース料期末残高相当額</p> <table border="1" style="width: 100%; border-collapse: collapse;"> <tbody> <tr> <td>1年以内</td> <td style="text-align: right;">54,185千円</td> </tr> <tr> <td>1年超</td> <td style="text-align: right;">214,769千円</td> </tr> <tr> <td>合計</td> <td style="text-align: right;">268,955千円</td> </tr> </tbody> </table> <p style="text-align: center;">同左</p> <p>支払リース料及び減価償却費相当額</p> <table border="1" style="width: 100%; border-collapse: collapse;"> <tbody> <tr> <td>支払リース料</td> <td style="text-align: right;">35,585千円</td> </tr> <tr> <td>減価償却費相当額</td> <td style="text-align: right;">35,585千円</td> </tr> </tbody> </table> <p>減価償却費相当額の算定方法<br/>同左</p> | 1年以内     | 54,185千円 | 1年超      | 214,769千円 | 合計       | 268,955千円   | 支払リース料 | 35,585千円   | 減価償却費相当額   | 35,585千円   |    |         |           |          |         |           |            |          |          |         |          |         |           |          |         |           |
| 1年以内   | 5,771千円  |            |            |           |         |          |         |          |            |          |  |          |          |          |           |          |   |        |            |            |            |    |         |           |          |         |           |            |          |          |         |          |         |           |          |         |           |
| 1年超  | 14,463千円   |            |            |           |         |          |         |          |            |          |  |          |          |          |           |          |   |        |            |            |            |    |         |           |          |         |           |            |          |          |         |          |         |           |          |         |           |
| 合計   | 20,235千円   |            |            |           |         |          |         |          |            |          |  |          |          |          |           |          |   |        |            |            |            |    |         |           |          |         |           |            |          |          |         |          |         |           |          |         |           |
| 支払リース料   | 13,796千円   |            |            |           |         |          |         |          |            |          |  |          |          |          |           |          |   |        |            |            |            |    |         |           |          |         |           |            |          |          |         |          |         |           |          |         |           |
| 減価償却費相当額   | 13,796千円   |            |            |           |         |          |         |          |            |          |  |          |          |          |           |          |   |        |            |            |            |    |         |           |          |         |           |            |          |          |         |          |         |           |          |         |           |
| 1年以内   | 54,185千円   |            |            |           |         |          |         |          |            |          |  |          |          |          |           |          |   |        |            |            |            |    |         |           |          |         |           |            |          |          |         |          |         |           |          |         |           |
| 1年超  | 214,769千円  |            |            |           |         |          |         |          |            |          |  |          |          |          |           |          |   |        |            |            |            |    |         |           |          |         |           |            |          |          |         |          |         |           |          |         |           |
| 合計   | 268,955千円  |            |            |           |         |          |         |          |            |          |  |          |          |          |           |          |   |        |            |            |            |    |         |           |          |         |           |            |          |          |         |          |         |           |          |         |           |
| 支払リース料   | 35,585千円   |            |            |           |         |          |         |          |            |          |  |          |          |          |           |          |   |        |            |            |            |    |         |           |          |         |           |            |          |          |         |          |         |           |          |         |           |
| 減価償却費相当額   | 35,585千円   |            |            |           |         |          |         |          |            |          |  |          |          |          |           |          |   |        |            |            |            |    |         |           |          |         |           |            |          |          |         |          |         |           |          |         |           |

(有価証券関係)

前連結会計年度(自 平成16年4月1日 至 平成17年3月31日)

1 その他有価証券で時価のあるもの

| 区分                         | 前連結会計年度<br>平成17年3月31日 |                                 |        |
|----------------------------|-----------------------|---------------------------------|--------|
|                            | 取得原価(千円)              | 連結決算日における連結<br>貸借対照表計上額<br>(千円) | 差額(千円) |
| 連結貸借対照表計上額が取得原<br>価を超えるもの  |                       |                                 |        |
| 株式                         | 53,625                | 123,610                         | 69,985 |
| その他                        | 48,227                | 54,725                          | 6,497  |
| 小計                         | 101,853               | 178,336                         | 76,482 |
| 連結貸借対照表計上額が取得原<br>価を超えないもの |                       |                                 |        |
| 株式                         | 137,324               | 127,708                         | 9,615  |
| 小計                         | 137,324               | 127,708                         | 9,615  |
| 合計                         | 239,177               | 306,045                         | 66,867 |

2 当連結会計年度中に売却したその他有価証券

| 売却額(千円) | 売却益の合計額(千円) | 売却損の合計額(千円) |
|---------|-------------|-------------|
| 1,105   | 1,304       |             |

3 時価評価されていない有価証券の内容及び連結貸借対照表計上額  
その他有価証券

| 内容              | 連結貸借対照表計上額(千円) |
|-----------------|----------------|
| 非上場株式           | 226,005        |
| マネー・マネジメント・ファンド | 60,030         |
| 合計              | 286,035        |



当連結会計年度（自 平成17年4月1日 至 平成18年3月31日）

1 その他有価証券で時価のあるもの

| 区分                         | 当連結会計年度<br>平成18年3月31日 |                                 |         |
|----------------------------|-----------------------|---------------------------------|---------|
|                            | 取得原価（千円）              | 連結決算日における連結<br>貸借対照表計上額<br>（千円） | 差額（千円）  |
| 連結貸借対照表計上額が取得原<br>価を超えるもの  |                       |                                 |         |
| 株式                         | 189,453               | 318,494                         | 129,040 |
| その他                        | 48,227                | 80,827                          | 32,599  |
| 小計                         | 237,681               | 399,321                         | 161,640 |
| 連結貸借対照表計上額が取得原<br>価を超えないもの |                       |                                 |         |
| 株式                         | 1,496                 | 1,010                           | 486     |
| 小計                         | 1,496                 | 1,010                           | 486     |
| 合計                         | 239,177               | 400,331                         | 161,154 |

2 時価評価されていない有価証券の内容及び連結貸借対照表計上額

その他有価証券

| 内容              | 連結貸借対照表計上額（千円） |
|-----------------|----------------|
| 非上場株式           | 226,005        |
| マネー・マネジメント・ファンド | 60,039         |
| 合計              | 286,044        |

（デリバティブ取引関係）

前連結会計年度（自 平成16年4月1日 至 平成17年3月31日）

デリバティブ取引を利用していないため、該当事項はありません。

当連結会計年度（自 平成17年4月1日 至 平成18年3月31日）

デリバティブ取引を利用していないため、該当事項はありません。

(退職給付関係)

前連結会計年度 (自 平成16年4月1日 至 平成17年3月31日)

1 採用している退職給付制度の概要

当社及び連結子会社は、確定給付型の制度として、適格退職年金制度及び退職一時金制度を設けております。また、従業員の退職に際して割増退職金を支払う場合があります。

2 退職給付債務に関する事項

|                |             |
|----------------|-------------|
| 退職給付債務         | 5,599,192千円 |
| 年金資産           | 867,382千円   |
| 小計 ( + )       | 4,731,810千円 |
| 会計基準変更時差異の未処理額 | 2,589,850千円 |
| 未認識数理計算上の差異    | 972,894千円   |
| 未認識過去勤務債務      | 千円          |
| 合計 ( + + + )   | 1,169,066千円 |
| 前払年金費用         | 千円          |
| 退職給付引当金 ( - )  | 1,169,066千円 |

(注) 連結子会社は、退職給付債務の算定に当たり簡便法を採用しております。

3 退職給付費用に関する事項

|                    |           |
|--------------------|-----------|
| 勤務費用 (注)           | 235,744千円 |
| 利息費用               | 141,725千円 |
| 期待運用収益             | 28,531千円  |
| 会計基準変更時差異の費用処理額    | 258,985千円 |
| 数理計算上の差異の費用処理額     | 38,246千円  |
| 退職給付費用 ( + + + + ) | 646,169千円 |

(注) 簡便法を採用している連結子会社の退職給付費用は、勤務費用に計上しております。

4 退職給付債務等の計算の基礎に関する事項

|                |        |
|----------------|--------|
| 退職給付見込額の期間配分方法 | 期間定額基準 |
| 割引率            | 2.0 %  |
| 期待運用収益率        | 2.0 %  |
| 過去勤務債務の額の処理年数  |        |
| 数理計算上の差異の処理年数  | 15 年   |
| 会計基準変更時差異の処理年数 | 15 年   |

当連結会計年度（自平成17年4月1日至平成18年3月31日）

1 採用している退職給付制度の概要

当社及び連結子会社は、確定給付型の制度として、適格退職年金制度及び退職一時金制度を設けております。また、従業員の退職に際して割増退職金を支払う場合があります。

2 退職給付債務に関する事項

|                |             |
|----------------|-------------|
| 退職給付債務         | 5,877,432千円 |
| 年金資産           | 1,136,064千円 |
| 小計（ + ）        | 4,741,367千円 |
| 会計基準変更時差異の未処理額 | 2,322,431千円 |
| 未認識数理計算上の差異    | 812,747千円   |
| 未認識過去勤務債務      | 千円          |
| 合計（ + + + ）    | 1,606,188千円 |
| 前払年金費用         | 千円          |
| 退職給付引当金（ - ）   | 1,606,188千円 |

（注） 連結子会社は、退職給付債務の算定に当たり簡便法を採用しております。

3 退職給付費用に関する事項

|                   |           |
|-------------------|-----------|
| 勤務費用（注）           | 240,334千円 |
| 利息費用              | 110,726千円 |
| 期待運用収益            | 17,347千円  |
| 会計基準変更時差異の費用処理額   | 267,418千円 |
| 数理計算上の差異の費用処理額    | 95,897千円  |
| 退職給付費用（ + + + + ） | 697,028千円 |

（注） 簡便法を採用している連結子会社の退職給付費用は、勤務費用に計上しております。

4 退職給付債務等の計算の基礎に関する事項

|                |        |
|----------------|--------|
| 退職給付見込額の期間配分方法 | 期間定額基準 |
| 割引率            | 2.0 %  |
| 期待運用収益率        | 2.0 %  |
| 過去勤務債務の額の処理年数  |        |
| 数理計算上の差異の処理年数  | 13 年   |
| 会計基準変更時差異の処理年数 | 15 年   |

## ( 税効果会計関係 )

| 前連結会計年度<br>(平成17年3月31日)   | 当連結会計年度<br>(平成18年3月31日) |           |           |         |           |          |     |          |          |           |        |       |          |           |          |           |           |          |           |          |       |          |     |          |          |           |        |          |          |           |              |          |          |          |             |       |                    |      |                      |      |        |      |        |      |           |      |        |      |           |      |     |      |                   |       |   |        |           |           |         |           |          |     |          |          |           |        |         |          |           |          |           |           |          |           |          |       |         |     |          |          |           |        |          |          |           |              |          |          |          |
|---|-------------------------|-----------|-----------|---------|-----------|----------|-----|----------|----------|-----------|--------|-------|----------|-----------|----------|-----------|-----------|----------|-----------|----------|-------|----------|-----|----------|----------|-----------|--------|----------|----------|-----------|--------------|----------|----------|----------|-------------|-------|--------------------|------|----------------------|------|--------|------|--------|------|-----------|------|--------|------|-----------|------|-----|------|-------------------|-------|---|--------|-----------|-----------|---------|-----------|----------|-----|----------|----------|-----------|--------|---------|----------|-----------|----------|-----------|-----------|----------|-----------|----------|-------|---------|-----|----------|----------|-----------|--------|----------|----------|-----------|--------------|----------|----------|----------|
| <p>1 繰延税金資産及び繰延税金負債の発生の主な原因別の内訳</p> <p>(1) 流動の部</p> <p>繰延税金資産</p> <table style="width: 100%; border-collapse: collapse;"> <tr> <td style="width: 80%;">賞与引当金等</td> <td style="text-align: right;">152,406千円</td> </tr> <tr> <td>完成工事補償引当金</td> <td style="text-align: right;">5,450千円</td> </tr> <tr> <td>受注工事損失引当金</td> <td style="text-align: right;">20,208千円</td> </tr> <tr> <td>その他</td> <td style="text-align: right;">52,749千円</td> </tr> <tr> <td>繰延税金資産小計</td> <td style="text-align: right; border-top: 1px solid black;">230,814千円</td> </tr> <tr> <td>評価性引当額</td> <td style="text-align: right;">754千円</td> </tr> <tr> <td>繰延税金資産合計</td> <td style="text-align: right; border-top: 1px solid black;">230,060千円</td> </tr> </table> <p>(2) 固定の部</p> <p>繰延税金資産</p> <table style="width: 100%; border-collapse: collapse;"> <tr> <td style="width: 80%;">退職給付引当金等</td> <td style="text-align: right;">418,353千円</td> </tr> <tr> <td>役員退職慰労引当金</td> <td style="text-align: right;">52,730千円</td> </tr> <tr> <td>ゴルフ会員権評価損</td> <td style="text-align: right;">18,058千円</td> </tr> <tr> <td>繰越欠損金</td> <td style="text-align: right;">17,842千円</td> </tr> <tr> <td>その他</td> <td style="text-align: right;">21,093千円</td> </tr> <tr> <td>繰延税金資産小計</td> <td style="text-align: right; border-top: 1px solid black;">528,078千円</td> </tr> <tr> <td>評価性引当額</td> <td style="text-align: right;">57,092千円</td> </tr> <tr> <td>繰延税金資産合計</td> <td style="text-align: right; border-top: 1px solid black;">470,986千円</td> </tr> </table> <p>繰延税金負債</p> <table style="width: 100%; border-collapse: collapse;"> <tr> <td style="width: 80%;">その他有価証券評価差額金</td> <td style="text-align: right;">27,135千円</td> </tr> <tr> <td>繰延税金負債合計</td> <td style="text-align: right; border-top: 1px solid black;">27,135千円</td> </tr> </table> <p>差引：繰延税金資産の純額 443,851千円</p> <p>2 法定実効税率と税効果会計適用後の法人税等の負担率との差異原因</p> <table style="width: 100%; border-collapse: collapse;"> <tr> <td style="width: 80%;">法定実効税率 (調整)</td> <td style="text-align: right;">40.6%</td> </tr> <tr> <td>交際費等永久に損金に算入されない項目</td> <td style="text-align: right;">3.3%</td> </tr> <tr> <td>受取配当金等永久に益金に算入されない項目</td> <td style="text-align: right;">0.7%</td> </tr> <tr> <td>住民税均等割</td> <td style="text-align: right;">3.1%</td> </tr> <tr> <td>評価性引当額</td> <td style="text-align: right;">2.6%</td> </tr> <tr> <td>過年度還付法人税等</td> <td style="text-align: right;">3.8%</td> </tr> <tr> <td>税務修正申告</td> <td style="text-align: right;">1.2%</td> </tr> <tr> <td>連結調整勘定償却額</td> <td style="text-align: right;">1.2%</td> </tr> <tr> <td>その他</td> <td style="text-align: right;">3.7%</td> </tr> <tr> <td>税効果会計適用後の法人税等の負担率</td> <td style="text-align: right; border-top: 1px solid black;">35.2%</td> </tr> </table> | 賞与引当金等                  | 152,406千円 | 完成工事補償引当金 | 5,450千円 | 受注工事損失引当金 | 20,208千円 | その他 | 52,749千円 | 繰延税金資産小計 | 230,814千円 | 評価性引当額 | 754千円 | 繰延税金資産合計 | 230,060千円 | 退職給付引当金等 | 418,353千円 | 役員退職慰労引当金 | 52,730千円 | ゴルフ会員権評価損 | 18,058千円 | 繰越欠損金 | 17,842千円 | その他 | 21,093千円 | 繰延税金資産小計 | 528,078千円 | 評価性引当額 | 57,092千円 | 繰延税金資産合計 | 470,986千円 | その他有価証券評価差額金 | 27,135千円 | 繰延税金負債合計 | 27,135千円 | 法定実効税率 (調整) | 40.6% | 交際費等永久に損金に算入されない項目 | 3.3% | 受取配当金等永久に益金に算入されない項目 | 0.7% | 住民税均等割 | 3.1% | 評価性引当額 | 2.6% | 過年度還付法人税等 | 3.8% | 税務修正申告 | 1.2% | 連結調整勘定償却額 | 1.2% | その他 | 3.7% | 税効果会計適用後の法人税等の負担率 | 35.2% | <p>1 繰延税金資産及び繰延税金負債の発生の主な原因別の内訳</p> <p>(1) 流動の部</p> <p>繰延税金資産</p> <table style="width: 100%; border-collapse: collapse;"> <tr> <td style="width: 80%;">賞与引当金等</td> <td style="text-align: right;">188,493千円</td> </tr> <tr> <td>完成工事補償引当金</td> <td style="text-align: right;">1,975千円</td> </tr> <tr> <td>受注工事損失引当金</td> <td style="text-align: right;">12,054千円</td> </tr> <tr> <td>その他</td> <td style="text-align: right;">83,502千円</td> </tr> <tr> <td>繰延税金資産小計</td> <td style="text-align: right; border-top: 1px solid black;">286,025千円</td> </tr> <tr> <td>評価性引当額</td> <td style="text-align: right;">1,241千円</td> </tr> <tr> <td>繰延税金資産合計</td> <td style="text-align: right; border-top: 1px solid black;">284,784千円</td> </tr> </table> <p>(2) 固定の部</p> <p>繰延税金資産</p> <table style="width: 100%; border-collapse: collapse;"> <tr> <td style="width: 80%;">退職給付引当金等</td> <td style="text-align: right;">653,151千円</td> </tr> <tr> <td>役員退職慰労引当金</td> <td style="text-align: right;">59,267千円</td> </tr> <tr> <td>ゴルフ会員権評価損</td> <td style="text-align: right;">18,556千円</td> </tr> <tr> <td>繰越欠損金</td> <td style="text-align: right;">8,508千円</td> </tr> <tr> <td>その他</td> <td style="text-align: right;">35,221千円</td> </tr> <tr> <td>繰延税金資産小計</td> <td style="text-align: right; border-top: 1px solid black;">774,705千円</td> </tr> <tr> <td>評価性引当額</td> <td style="text-align: right;">64,121千円</td> </tr> <tr> <td>繰延税金資産合計</td> <td style="text-align: right; border-top: 1px solid black;">710,584千円</td> </tr> </table> <p>繰延税金負債</p> <table style="width: 100%; border-collapse: collapse;"> <tr> <td style="width: 80%;">その他有価証券評価差額金</td> <td style="text-align: right;">65,428千円</td> </tr> <tr> <td>繰延税金負債合計</td> <td style="text-align: right; border-top: 1px solid black;">65,428千円</td> </tr> </table> <p>差引：繰延税金資産の純額 645,155千円</p> <p>2 法定実効税率と税効果会計適用後の法人税等の負担率との差異原因</p> <p>当連結会計年度につきましては、法定実効税率と税効果会計適用後の法人税等の負担率との間の差異が法定実効税率の100分の5以下であるため注記を省略しております。</p> | 賞与引当金等 | 188,493千円 | 完成工事補償引当金 | 1,975千円 | 受注工事損失引当金 | 12,054千円 | その他 | 83,502千円 | 繰延税金資産小計 | 286,025千円 | 評価性引当額 | 1,241千円 | 繰延税金資産合計 | 284,784千円 | 退職給付引当金等 | 653,151千円 | 役員退職慰労引当金 | 59,267千円 | ゴルフ会員権評価損 | 18,556千円 | 繰越欠損金 | 8,508千円 | その他 | 35,221千円 | 繰延税金資産小計 | 774,705千円 | 評価性引当額 | 64,121千円 | 繰延税金資産合計 | 710,584千円 | その他有価証券評価差額金 | 65,428千円 | 繰延税金負債合計 | 65,428千円 |
| 賞与引当金等  | 152,406千円               |           |           |         |           |          |     |          |          |           |        |       |          |           |          |           |           |          |           |          |       |          |     |          |          |           |        |          |          |           |              |          |          |          |             |       |                    |      |                      |      |        |      |        |      |           |      |        |      |           |      |     |      |                   |       |   |        |           |           |         |           |          |     |          |          |           |        |         |          |           |          |           |           |          |           |          |       |         |     |          |          |           |        |          |          |           |              |          |          |          |
| 完成工事補償引当金   | 5,450千円                 |           |           |         |           |          |     |          |          |           |        |       |          |           |          |           |           |          |           |          |       |          |     |          |          |           |        |          |          |           |              |          |          |          |             |       |                    |      |                      |      |        |      |        |      |           |      |        |      |           |      |     |      |                   |       |   |        |           |           |         |           |          |     |          |          |           |        |         |          |           |          |           |           |          |           |          |       |         |     |          |          |           |        |          |          |           |              |          |          |          |
| 受注工事損失引当金   | 20,208千円                |           |           |         |           |          |     |          |          |           |        |       |          |           |          |           |           |          |           |          |       |          |     |          |          |           |        |          |          |           |              |          |          |          |             |       |                    |      |                      |      |        |      |        |      |           |      |        |      |           |      |     |      |                   |       |   |        |           |           |         |           |          |     |          |          |           |        |         |          |           |          |           |           |          |           |          |       |         |     |          |          |           |        |          |          |           |              |          |          |          |
| その他   | 52,749千円                |           |           |         |           |          |     |          |          |           |        |       |          |           |          |           |           |          |           |          |       |          |     |          |          |           |        |          |          |           |              |          |          |          |             |       |                    |      |                      |      |        |      |        |      |           |      |        |      |           |      |     |      |                   |       |   |        |           |           |         |           |          |     |          |          |           |        |         |          |           |          |           |           |          |           |          |       |         |     |          |          |           |        |          |          |           |              |          |          |          |
| 繰延税金資産小計  | 230,814千円               |           |           |         |           |          |     |          |          |           |        |       |          |           |          |           |           |          |           |          |       |          |     |          |          |           |        |          |          |           |              |          |          |          |             |       |                    |      |                      |      |        |      |        |      |           |      |        |      |           |      |     |      |                   |       |   |        |           |           |         |           |          |     |          |          |           |        |         |          |           |          |           |           |          |           |          |       |         |     |          |          |           |        |          |          |           |              |          |          |          |
| 評価性引当額  | 754千円                   |           |           |         |           |          |     |          |          |           |        |       |          |           |          |           |           |          |           |          |       |          |     |          |          |           |        |          |          |           |              |          |          |          |             |       |                    |      |                      |      |        |      |        |      |           |      |        |      |           |      |     |      |                   |       |   |        |           |           |         |           |          |     |          |          |           |        |         |          |           |          |           |           |          |           |          |       |         |     |          |          |           |        |          |          |           |              |          |          |          |
| 繰延税金資産合計  | 230,060千円               |           |           |         |           |          |     |          |          |           |        |       |          |           |          |           |           |          |           |          |       |          |     |          |          |           |        |          |          |           |              |          |          |          |             |       |                    |      |                      |      |        |      |        |      |           |      |        |      |           |      |     |      |                   |       |   |        |           |           |         |           |          |     |          |          |           |        |         |          |           |          |           |           |          |           |          |       |         |     |          |          |           |        |          |          |           |              |          |          |          |
| 退職給付引当金等  | 418,353千円               |           |           |         |           |          |     |          |          |           |        |       |          |           |          |           |           |          |           |          |       |          |     |          |          |           |        |          |          |           |              |          |          |          |             |       |                    |      |                      |      |        |      |        |      |           |      |        |      |           |      |     |      |                   |       |   |        |           |           |         |           |          |     |          |          |           |        |         |          |           |          |           |           |          |           |          |       |         |     |          |          |           |        |          |          |           |              |          |          |          |
| 役員退職慰労引当金   | 52,730千円                |           |           |         |           |          |     |          |          |           |        |       |          |           |          |           |           |          |           |          |       |          |     |          |          |           |        |          |          |           |              |          |          |          |             |       |                    |      |                      |      |        |      |        |      |           |      |        |      |           |      |     |      |                   |       |   |        |           |           |         |           |          |     |          |          |           |        |         |          |           |          |           |           |          |           |          |       |         |     |          |          |           |        |          |          |           |              |          |          |          |
| ゴルフ会員権評価損   | 18,058千円                |           |           |         |           |          |     |          |          |           |        |       |          |           |          |           |           |          |           |          |       |          |     |          |          |           |        |          |          |           |              |          |          |          |             |       |                    |      |                      |      |        |      |        |      |           |      |        |      |           |      |     |      |                   |       |   |        |           |           |         |           |          |     |          |          |           |        |         |          |           |          |           |           |          |           |          |       |         |     |          |          |           |        |          |          |           |              |          |          |          |
| 繰越欠損金   | 17,842千円                |           |           |         |           |          |     |          |          |           |        |       |          |           |          |           |           |          |           |          |       |          |     |          |          |           |        |          |          |           |              |          |          |          |             |       |                    |      |                      |      |        |      |        |      |           |      |        |      |           |      |     |      |                   |       |   |        |           |           |         |           |          |     |          |          |           |        |         |          |           |          |           |           |          |           |          |       |         |     |          |          |           |        |          |          |           |              |          |          |          |
| その他   | 21,093千円                |           |           |         |           |          |     |          |          |           |        |       |          |           |          |           |           |          |           |          |       |          |     |          |          |           |        |          |          |           |              |          |          |          |             |       |                    |      |                      |      |        |      |        |      |           |      |        |      |           |      |     |      |                   |       |   |        |           |           |         |           |          |     |          |          |           |        |         |          |           |          |           |           |          |           |          |       |         |     |          |          |           |        |          |          |           |              |          |          |          |
| 繰延税金資産小計  | 528,078千円               |           |           |         |           |          |     |          |          |           |        |       |          |           |          |           |           |          |           |          |       |          |     |          |          |           |        |          |          |           |              |          |          |          |             |       |                    |      |                      |      |        |      |        |      |           |      |        |      |           |      |     |      |                   |       |   |        |           |           |         |           |          |     |          |          |           |        |         |          |           |          |           |           |          |           |          |       |         |     |          |          |           |        |          |          |           |              |          |          |          |
| 評価性引当額  | 57,092千円                |           |           |         |           |          |     |          |          |           |        |       |          |           |          |           |           |          |           |          |       |          |     |          |          |           |        |          |          |           |              |          |          |          |             |       |                    |      |                      |      |        |      |        |      |           |      |        |      |           |      |     |      |                   |       |   |        |           |           |         |           |          |     |          |          |           |        |         |          |           |          |           |           |          |           |          |       |         |     |          |          |           |        |          |          |           |              |          |          |          |
| 繰延税金資産合計  | 470,986千円               |           |           |         |           |          |     |          |          |           |        |       |          |           |          |           |           |          |           |          |       |          |     |          |          |           |        |          |          |           |              |          |          |          |             |       |                    |      |                      |      |        |      |        |      |           |      |        |      |           |      |     |      |                   |       |   |        |           |           |         |           |          |     |          |          |           |        |         |          |           |          |           |           |          |           |          |       |         |     |          |          |           |        |          |          |           |              |          |          |          |
| その他有価証券評価差額金  | 27,135千円                |           |           |         |           |          |     |          |          |           |        |       |          |           |          |           |           |          |           |          |       |          |     |          |          |           |        |          |          |           |              |          |          |          |             |       |                    |      |                      |      |        |      |        |      |           |      |        |      |           |      |     |      |                   |       |   |        |           |           |         |           |          |     |          |          |           |        |         |          |           |          |           |           |          |           |          |       |         |     |          |          |           |        |          |          |           |              |          |          |          |
| 繰延税金負債合計  | 27,135千円                |           |           |         |           |          |     |          |          |           |        |       |          |           |          |           |           |          |           |          |       |          |     |          |          |           |        |          |          |           |              |          |          |          |             |       |                    |      |                      |      |        |      |        |      |           |      |        |      |           |      |     |      |                   |       |   |        |           |           |         |           |          |     |          |          |           |        |         |          |           |          |           |           |          |           |          |       |         |     |          |          |           |        |          |          |           |              |          |          |          |
| 法定実効税率 (調整)   | 40.6%                   |           |           |         |           |          |     |          |          |           |        |       |          |           |          |           |           |          |           |          |       |          |     |          |          |           |        |          |          |           |              |          |          |          |             |       |                    |      |                      |      |        |      |        |      |           |      |        |      |           |      |     |      |                   |       |   |        |           |           |         |           |          |     |          |          |           |        |         |          |           |          |           |           |          |           |          |       |         |     |          |          |           |        |          |          |           |              |          |          |          |
| 交際費等永久に損金に算入されない項目  | 3.3%                    |           |           |         |           |          |     |          |          |           |        |       |          |           |          |           |           |          |           |          |       |          |     |          |          |           |        |          |          |           |              |          |          |          |             |       |                    |      |                      |      |        |      |        |      |           |      |        |      |           |      |     |      |                   |       |   |        |           |           |         |           |          |     |          |          |           |        |         |          |           |          |           |           |          |           |          |       |         |     |          |          |           |        |          |          |           |              |          |          |          |
| 受取配当金等永久に益金に算入されない項目  | 0.7%                    |           |           |         |           |          |     |          |          |           |        |       |          |           |          |           |           |          |           |          |       |          |     |          |          |           |        |          |          |           |              |          |          |          |             |       |                    |      |                      |      |        |      |        |      |           |      |        |      |           |      |     |      |                   |       |   |        |           |           |         |           |          |     |          |          |           |        |         |          |           |          |           |           |          |           |          |       |         |     |          |          |           |        |          |          |           |              |          |          |          |
| 住民税均等割  | 3.1%                    |           |           |         |           |          |     |          |          |           |        |       |          |           |          |           |           |          |           |          |       |          |     |          |          |           |        |          |          |           |              |          |          |          |             |       |                    |      |                      |      |        |      |        |      |           |      |        |      |           |      |     |      |                   |       |   |        |           |           |         |           |          |     |          |          |           |        |         |          |           |          |           |           |          |           |          |       |         |     |          |          |           |        |          |          |           |              |          |          |          |
| 評価性引当額  | 2.6%                    |           |           |         |           |          |     |          |          |           |        |       |          |           |          |           |           |          |           |          |       |          |     |          |          |           |        |          |          |           |              |          |          |          |             |       |                    |      |                      |      |        |      |        |      |           |      |        |      |           |      |     |      |                   |       |   |        |           |           |         |           |          |     |          |          |           |        |         |          |           |          |           |           |          |           |          |       |         |     |          |          |           |        |          |          |           |              |          |          |          |
| 過年度還付法人税等   | 3.8%                    |           |           |         |           |          |     |          |          |           |        |       |          |           |          |           |           |          |           |          |       |          |     |          |          |           |        |          |          |           |              |          |          |          |             |       |                    |      |                      |      |        |      |        |      |           |      |        |      |           |      |     |      |                   |       |   |        |           |           |         |           |          |     |          |          |           |        |         |          |           |          |           |           |          |           |          |       |         |     |          |          |           |        |          |          |           |              |          |          |          |
| 税務修正申告  | 1.2%                    |           |           |         |           |          |     |          |          |           |        |       |          |           |          |           |           |          |           |          |       |          |     |          |          |           |        |          |          |           |              |          |          |          |             |       |                    |      |                      |      |        |      |        |      |           |      |        |      |           |      |     |      |                   |       |   |        |           |           |         |           |          |     |          |          |           |        |         |          |           |          |           |           |          |           |          |       |         |     |          |          |           |        |          |          |           |              |          |          |          |
| 連結調整勘定償却額   | 1.2%                    |           |           |         |           |          |     |          |          |           |        |       |          |           |          |           |           |          |           |          |       |          |     |          |          |           |        |          |          |           |              |          |          |          |             |       |                    |      |                      |      |        |      |        |      |           |      |        |      |           |      |     |      |                   |       |   |        |           |           |         |           |          |     |          |          |           |        |         |          |           |          |           |           |          |           |          |       |         |     |          |          |           |        |          |          |           |              |          |          |          |
| その他   | 3.7%                    |           |           |         |           |          |     |          |          |           |        |       |          |           |          |           |           |          |           |          |       |          |     |          |          |           |        |          |          |           |              |          |          |          |             |       |                    |      |                      |      |        |      |        |      |           |      |        |      |           |      |     |      |                   |       |   |        |           |           |         |           |          |     |          |          |           |        |         |          |           |          |           |           |          |           |          |       |         |     |          |          |           |        |          |          |           |              |          |          |          |
| 税効果会計適用後の法人税等の負担率   | 35.2%                   |           |           |         |           |          |     |          |          |           |        |       |          |           |          |           |           |          |           |          |       |          |     |          |          |           |        |          |          |           |              |          |          |          |             |       |                    |      |                      |      |        |      |        |      |           |      |        |      |           |      |     |      |                   |       |   |        |           |           |         |           |          |     |          |          |           |        |         |          |           |          |           |           |          |           |          |       |         |     |          |          |           |        |          |          |           |              |          |          |          |
| 賞与引当金等  | 188,493千円               |           |           |         |           |          |     |          |          |           |        |       |          |           |          |           |           |          |           |          |       |          |     |          |          |           |        |          |          |           |              |          |          |          |             |       |                    |      |                      |      |        |      |        |      |           |      |        |      |           |      |     |      |                   |       |   |        |           |           |         |           |          |     |          |          |           |        |         |          |           |          |           |           |          |           |          |       |         |     |          |          |           |        |          |          |           |              |          |          |          |
| 完成工事補償引当金   | 1,975千円                 |           |           |         |           |          |     |          |          |           |        |       |          |           |          |           |           |          |           |          |       |          |     |          |          |           |        |          |          |           |              |          |          |          |             |       |                    |      |                      |      |        |      |        |      |           |      |        |      |           |      |     |      |                   |       |   |        |           |           |         |           |          |     |          |          |           |        |         |          |           |          |           |           |          |           |          |       |         |     |          |          |           |        |          |          |           |              |          |          |          |
| 受注工事損失引当金   | 12,054千円                |           |           |         |           |          |     |          |          |           |        |       |          |           |          |           |           |          |           |          |       |          |     |          |          |           |        |          |          |           |              |          |          |          |             |       |                    |      |                      |      |        |      |        |      |           |      |        |      |           |      |     |      |                   |       |   |        |           |           |         |           |          |     |          |          |           |        |         |          |           |          |           |           |          |           |          |       |         |     |          |          |           |        |          |          |           |              |          |          |          |
| その他   | 83,502千円                |           |           |         |           |          |     |          |          |           |        |       |          |           |          |           |           |          |           |          |       |          |     |          |          |           |        |          |          |           |              |          |          |          |             |       |                    |      |                      |      |        |      |        |      |           |      |        |      |           |      |     |      |                   |       |   |        |           |           |         |           |          |     |          |          |           |        |         |          |           |          |           |           |          |           |          |       |         |     |          |          |           |        |          |          |           |              |          |          |          |
| 繰延税金資産小計  | 286,025千円               |           |           |         |           |          |     |          |          |           |        |       |          |           |          |           |           |          |           |          |       |          |     |          |          |           |        |          |          |           |              |          |          |          |             |       |                    |      |                      |      |        |      |        |      |           |      |        |      |           |      |     |      |                   |       |   |        |           |           |         |           |          |     |          |          |           |        |         |          |           |          |           |           |          |           |          |       |         |     |          |          |           |        |          |          |           |              |          |          |          |
| 評価性引当額  | 1,241千円                 |           |           |         |           |          |     |          |          |           |        |       |          |           |          |           |           |          |           |          |       |          |     |          |          |           |        |          |          |           |              |          |          |          |             |       |                    |      |                      |      |        |      |        |      |           |      |        |      |           |      |     |      |                   |       |   |        |           |           |         |           |          |     |          |          |           |        |         |          |           |          |           |           |          |           |          |       |         |     |          |          |           |        |          |          |           |              |          |          |          |
| 繰延税金資産合計  | 284,784千円               |           |           |         |           |          |     |          |          |           |        |       |          |           |          |           |           |          |           |          |       |          |     |          |          |           |        |          |          |           |              |          |          |          |             |       |                    |      |                      |      |        |      |        |      |           |      |        |      |           |      |     |      |                   |       |   |        |           |           |         |           |          |     |          |          |           |        |         |          |           |          |           |           |          |           |          |       |         |     |          |          |           |        |          |          |           |              |          |          |          |
| 退職給付引当金等  | 653,151千円               |           |           |         |           |          |     |          |          |           |        |       |          |           |          |           |           |          |           |          |       |          |     |          |          |           |        |          |          |           |              |          |          |          |             |       |                    |      |                      |      |        |      |        |      |           |      |        |      |           |      |     |      |                   |       |   |        |           |           |         |           |          |     |          |          |           |        |         |          |           |          |           |           |          |           |          |       |         |     |          |          |           |        |          |          |           |              |          |          |          |
| 役員退職慰労引当金   | 59,267千円                |           |           |         |           |          |     |          |          |           |        |       |          |           |          |           |           |          |           |          |       |          |     |          |          |           |        |          |          |           |              |          |          |          |             |       |                    |      |                      |      |        |      |        |      |           |      |        |      |           |      |     |      |                   |       |   |        |           |           |         |           |          |     |          |          |           |        |         |          |           |          |           |           |          |           |          |       |         |     |          |          |           |        |          |          |           |              |          |          |          |
| ゴルフ会員権評価損   | 18,556千円                |           |           |         |           |          |     |          |          |           |        |       |          |           |          |           |           |          |           |          |       |          |     |          |          |           |        |          |          |           |              |          |          |          |             |       |                    |      |                      |      |        |      |        |      |           |      |        |      |           |      |     |      |                   |       |   |        |           |           |         |           |          |     |          |          |           |        |         |          |           |          |           |           |          |           |          |       |         |     |          |          |           |        |          |          |           |              |          |          |          |
| 繰越欠損金   | 8,508千円                 |           |           |         |           |          |     |          |          |           |        |       |          |           |          |           |           |          |           |          |       |          |     |          |          |           |        |          |          |           |              |          |          |          |             |       |                    |      |                      |      |        |      |        |      |           |      |        |      |           |      |     |      |                   |       |   |        |           |           |         |           |          |     |          |          |           |        |         |          |           |          |           |           |          |           |          |       |         |     |          |          |           |        |          |          |           |              |          |          |          |
| その他   | 35,221千円                |           |           |         |           |          |     |          |          |           |        |       |          |           |          |           |           |          |           |          |       |          |     |          |          |           |        |          |          |           |              |          |          |          |             |       |                    |      |                      |      |        |      |        |      |           |      |        |      |           |      |     |      |                   |       |   |        |           |           |         |           |          |     |          |          |           |        |         |          |           |          |           |           |          |           |          |       |         |     |          |          |           |        |          |          |           |              |          |          |          |
| 繰延税金資産小計  | 774,705千円               |           |           |         |           |          |     |          |          |           |        |       |          |           |          |           |           |          |           |          |       |          |     |          |          |           |        |          |          |           |              |          |          |          |             |       |                    |      |                      |      |        |      |        |      |           |      |        |      |           |      |     |      |                   |       |   |        |           |           |         |           |          |     |          |          |           |        |         |          |           |          |           |           |          |           |          |       |         |     |          |          |           |        |          |          |           |              |          |          |          |
| 評価性引当額  | 64,121千円                |           |           |         |           |          |     |          |          |           |        |       |          |           |          |           |           |          |           |          |       |          |     |          |          |           |        |          |          |           |              |          |          |          |             |       |                    |      |                      |      |        |      |        |      |           |      |        |      |           |      |     |      |                   |       |   |        |           |           |         |           |          |     |          |          |           |        |         |          |           |          |           |           |          |           |          |       |         |     |          |          |           |        |          |          |           |              |          |          |          |
| 繰延税金資産合計  | 710,584千円               |           |           |         |           |          |     |          |          |           |        |       |          |           |          |           |           |          |           |          |       |          |     |          |          |           |        |          |          |           |              |          |          |          |             |       |                    |      |                      |      |        |      |        |      |           |      |        |      |           |      |     |      |                   |       |   |        |           |           |         |           |          |     |          |          |           |        |         |          |           |          |           |           |          |           |          |       |         |     |          |          |           |        |          |          |           |              |          |          |          |
| その他有価証券評価差額金  | 65,428千円                |           |           |         |           |          |     |          |          |           |        |       |          |           |          |           |           |          |           |          |       |          |     |          |          |           |        |          |          |           |              |          |          |          |             |       |                    |      |                      |      |        |      |        |      |           |      |        |      |           |      |     |      |                   |       |   |        |           |           |         |           |          |     |          |          |           |        |         |          |           |          |           |           |          |           |          |       |         |     |          |          |           |        |          |          |           |              |          |          |          |
| 繰延税金負債合計  | 65,428千円                |           |           |         |           |          |     |          |          |           |        |       |          |           |          |           |           |          |           |          |       |          |     |          |          |           |        |          |          |           |              |          |          |          |             |       |                    |      |                      |      |        |      |        |      |           |      |        |      |           |      |     |      |                   |       |   |        |           |           |         |           |          |     |          |          |           |        |         |          |           |          |           |           |          |           |          |       |         |     |          |          |           |        |          |          |           |              |          |          |          |

(セグメント情報)

【事業の種類別セグメント情報】

前連結会計年度(自 平成16年4月1日 至 平成17年3月31日)

通信建設事業の売上高、営業利益及び資産の金額は、全セグメントの売上高の合計、営業利益及び全セグメント資産の金額の合計額に占める割合がいずれも90%超であるため、事業の種類別セグメント情報の記載を省略しております。

当連結会計年度(自 平成17年4月1日 至 平成18年3月31日)

通信建設事業の売上高、営業利益及び資産の金額は、全セグメントの売上高の合計、営業利益及び全セグメント資産の金額の合計額に占める割合がいずれも90%超であるため、事業の種類別セグメント情報の記載を省略しております。

【所在地別セグメント情報】

前連結会計年度(自 平成16年4月1日 至 平成17年3月31日)

在外子会社及び在外支店がないため、記載しておりません。

当連結会計年度(自 平成17年4月1日 至 平成18年3月31日)

在外子会社及び在外支店がないため、記載しておりません。

【海外売上高】

前連結会計年度(自 平成16年4月1日 至 平成17年3月31日)

海外売上高がないため、記載しておりません。

当連結会計年度(自 平成17年4月1日 至 平成18年3月31日)

海外売上高がないため、記載しておりません。

【関連当事者との取引】

前連結会計年度(自 平成16年4月1日 至 平成17年3月31日)

以下の表に記載されている取引金額には、消費税等は含まず、期末残高には消費税等を含んでおります。

1 親会社及び法人主要株主等

| 属性  | 会社等の名称    | 住所     | 資本金又は出資金(千円) | 事業の内容又は職業   | 議決権等の所有(被所有)割合             | 関係内容   |                  | 取引の内容 | 取引金額(千円) | 科目    | 期末残高(千円) |
|-----|-----------|--------|--------------|---|----------------------------|--------|------------------|-------|----------|-------|----------|
|     |           |        |              |   |                            | 役員の兼任等 | 事業上の関係           |       |          |       |          |
| 親会社 | (株)協和エクシオ | 東京都渋谷区 | 6,888,731    | NTT関連通信設備事業、通信設備・電気設備・都市土木事業、ITソリューション事業及びエコソリューション事業 | (被所有)直接 51.94%<br>間接 7.31% | 役員1名   | 同社からの電気通信設備工事の請負 | 資金の借入 | 700,000  | 短期借入金 | 700,000  |

取引条件及び取引条件の決定方針等

(1) 資金の借入については、市場金利を勘案して借入利率を合理的に決定しております。なお、担保は提供しておりません。

当連結会計年度（自 平成17年4月1日 至 平成18年3月31日）

以下の表に記載されている取引金額には、消費税等は含まず、期末残高には消費税等を含んでおります。

1 親会社及び法人主要株主等

| 属性  | 会社等の名称  | 住所     | 資本金又は出資金<br>(千円) | 事業の内容又は職業   | 議決権等の所有<br>(被所有)割合                   | 関係内容     |                  | 取引の内容     | 取引金額<br>(千円) | 科目       | 期末残高<br>(千円) |
|-----|---------|--------|------------------|---|--------------------------------------|----------|------------------|-----------|--------------|----------|--------------|
|     |         |        |                  |   |                                      | 役員の兼任等   | 事業上の関係           |           |              |          |              |
| 親会社 | ㈱協和エクシオ | 東京都渋谷区 | 6,888,731        | NTT関連通信設備事業、通信設備・電気設備・都市土木事業、ITソリューション事業及びエコソリューション事業 | (被所有)<br>直接<br>51.93%<br>間接<br>7.31% | 役員<br>1名 | 同社からの電気通信設備工事の請負 | 工事請負      | 136,981      | 完成工事未収入金 | 37,690       |
|     |         |        |                  |   |                                      |          |                  | 工事材料仕入    | 25,466       | 未収入金     | 10,724       |
|     |         |        |                  |   |                                      |          |                  | その他の営業費用  | 5,584        | 短期借入金    | 300,000      |
|     |         |        |                  |   |                                      |          |                  | 営業取引以外の取引 | 151,228      | 未払費用     | 3,210        |

取引条件及び取引条件の決定方針等

(1) 資金の借入については、市場金利を勘案して借入利率を合理的に決定しております。なお、担保は提供しておりません。

(1株当たり情報)

| 前連結会計年度<br>(自 平成16年4月1日<br>至 平成17年3月31日)  |         | 当連結会計年度<br>(自 平成17年4月1日<br>至 平成18年3月31日)  |         |
|---|---------|---|---------|
| 1株当たり純資産額   | 502.89円 | 1株当たり純資産額   | 534.39円 |
| 1株当たり当期純利益  | 23.51円  | 1株当たり当期純利益  | 33.93円  |
| <p>なお、潜在株式調整後1株当たり当期純利益については、潜在株式が存在しないため記載しておりません。</p> <p>1株当たり当期純利益の算定上の基礎</p> <p>連結損益計算書上の当期純利益 398,998千円</p> <p>普通株式に係る当期純利益 373,998千円</p> <p>普通株主に帰属しない金額の主要な内訳</p> <p>利益処分による役員賞与金 25,000千円</p> <p>普通株式の期中平均株式数 15,906,176株</p> |         | <p>なお、潜在株式調整後1株当たり当期純利益については、潜在株式が存在しないため記載しておりません。</p> <p>1株当たり当期純利益の算定上の基礎</p> <p>連結損益計算書上の当期純利益 564,487千円</p> <p>普通株式に係る当期純利益 539,487千円</p> <p>普通株主に帰属しない金額の主要な内訳</p> <p>利益処分による役員賞与金 25,000千円</p> <p>普通株式の期中平均株式数 15,901,308株</p> |         |

(重要な後発事象)

前連結会計年度(自平成16年4月1日至平成17年3月31日)

1. 当社子会社の新栄和通信建設株式会社、株式会社コーネット及び株式会社テクノエストは、新栄和通信建設株式会社を存続会社として、また山光電話工業株式会社及び有限会社コスモ通信は、山光電話工業株式会社を存続会社として、平成17年4月1日付で合併いたしました。

2. 平成17年3月29日開催の当社の取締役会において、下記のとおり固定資産の譲渡を決議し、平成17年4月7日付で売買契約を締結いたしました。

(1) 譲渡理由 遊休固定資産の有効活用

(2) 譲渡資産の内容

| 資産の内容及び所在地                                | 帳簿価格   | 譲渡価額    | 現況          |
|---|--------|---------|-------------|
| 土地  |        |         |             |
| 埼玉県戸田市笹目四丁目19番7 (306.85 m <sup>2</sup> )  | 千円     | 千円      |             |
| 埼玉県戸田市笹目四丁目19番8 (525.97 m <sup>2</sup> )  | 23,821 | 208,800 | 遊休<br>(駐車場) |
| 埼玉県戸田市笹目四丁目19番10 (328.13 m <sup>2</sup> ) |        |         |             |
| 計 (1,160.95 m <sup>2</sup> )              |        |         |             |

(3) 譲渡先の概要

商号 明邦興産株式会社  
所在地 埼玉県さいたま市北区宮原町一丁目12番4号  
代表者 佐藤 守亮  
商号 新興建設工業株式会社  
所在地 埼玉県さいたま市北区宮原町一丁目12番4号  
代表者 佐藤 守亮  
商号 フジモリ商事株式会社  
所在地 埼玉県さいたま市中央区本町西三丁目1番5号  
代表者 筒井 房男

(4) 譲渡の日程

平成17年3月29日 取締役会決議  
平成17年4月7日 契約書締結  
平成17年7月7日 物件引渡し

当連結会計年度(自平成17年4月1日至平成18年3月31日)

該当事項はありません。

【連結附属明細表】

【社債明細表】

該当事項はありません。

【借入金等明細表】

| 区分                      | 前期末残高<br>(千円) | 当期末残高<br>(千円) | 平均利率<br>(%) | 返済期限                |
|-------------------------|---------------|---------------|-------------|---------------------|
| 短期借入金                   | 2,801,352     | 1,001,000     | 0.6         |                     |
| 1年以内に返済予定の長期借入金         | 12,000        | 9,000         | 2.1         |                     |
| 長期借入金(1年以内に返済予定のものを除く。) | 23,500        | 14,500        | 2.1         | 平成19年4月～<br>平成21年8月 |
| 其他有利子負債                 |               |               |             |                     |
| 合計                      | 2,836,852     | 1,024,500     |             |                     |

(注) 1 平均利率は、借入金の期末残高に対する加重平均利率を記載しております。

2 長期借入金(1年以内に返済予定のものを除く。)の連結決算日後5年間の返済予定額は以下のとおりであります。

| 区分    | 1年超2年以内<br>(千円) | 2年超3年以内<br>(千円) | 3年超4年以内<br>(千円) | 4年超5年以内<br>(千円) |
|-------|-----------------|-----------------|-----------------|-----------------|
| 長期借入金 | 6,000           | 6,000           | 2,500           |                 |

(2) 【その他】

該当事項はありません。



## 2【財務諸表等】

### (1)【財務諸表】

#### 【貸借対照表】

| 区分       | 注記<br>番号 | 前事業年度<br>(平成17年3月31日) |            | 当事業年度<br>(平成18年3月31日) |            |      |
|----------|----------|-----------------------|------------|-----------------------|------------|------|
|          |          | 金額(千円)                | 構成比<br>(%) | 金額(千円)                | 構成比<br>(%) |      |
| (資産の部)   |          |                       |            |                       |            |      |
| 流動資産     |          |                       |            |                       |            |      |
| 現金及び預金   |          | 247,708               |            | 135,688               |            |      |
| 受取手形     |          | 86,636                |            | 59,473                |            |      |
| 完成工事未収入金 |          | 7,510,971             |            | 8,065,993             |            |      |
| 未完工事支出金  |          | 1,340,170             |            | 1,279,093             |            |      |
| 材料貯蔵品    |          | 33,237                |            | 40,360                |            |      |
| 前払費用     |          | 12,862                |            | 12,668                |            |      |
| 繰延税金資産   |          | 224,358               |            | 276,358               |            |      |
| 短期貸付金    |          | 44,052                |            | 21,605                |            |      |
| 未収入金     | 1        | 428,557               |            | 489,563               |            |      |
| その他流動資産  |          | 6,494                 |            | 6,617                 |            |      |
| 貸倒引当金    |          | 26,176                |            | 14,581                |            |      |
| 流動資産合計   |          | 9,908,873             | 61.5       | 10,372,841            | 64.7       |      |
| 固定資産     |          |                       |            |                       |            |      |
| 1 有形固定資産 |          |                       |            |                       |            |      |
| 建物       |          | 3,299,285             |            | 3,241,465             |            |      |
| 減価償却累計額  |          | 1,733,551             | 1,565,734  | 1,770,735             | 1,470,730  |      |
| 構築物      |          | 262,575               |            | 256,703               |            |      |
| 減価償却累計額  |          | 197,136               | 65,438     | 201,260               | 55,442     |      |
| 機械装置     |          | 1,080,583             |            | 967,460               |            |      |
| 減価償却累計額  |          | 840,994               | 239,588    | 807,575               | 159,884    |      |
| 車両運搬具    |          | 266,153               |            | 248,009               |            |      |
| 減価償却累計額  |          | 221,202               | 44,951     | 217,082               | 30,927     |      |
| 工具器具備品   |          | 1,258,592             |            | 1,187,698             |            |      |
| 減価償却累計額  |          | 1,058,130             | 200,462    | 990,379               | 197,318    |      |
| 土地       |          |                       | 2,577,668  |                       | 2,030,862  |      |
| 有形固定資産計  |          |                       | 4,693,843  |                       | 3,945,166  | 24.6 |

| 区分         | 注記<br>番号 | 前事業年度<br>(平成17年3月31日) |            | 当事業年度<br>(平成18年3月31日) |            |
|------------|----------|-----------------------|------------|-----------------------|------------|
|            |          | 金額(千円)                | 構成比<br>(%) | 金額(千円)                | 構成比<br>(%) |
| 2 無形固定資産   |          |                       |            |                       |            |
| ソフトウェア     |          | 254,359               |            | 196,883               |            |
| 電話加入権      |          | 37,271                |            | 32,941                |            |
| その他無形固定資産  |          | 477                   |            | 477                   |            |
| 無形固定資産計    |          | 292,108               | 1.8        | 230,303               | 1.4        |
| 3 投資その他の資産 |          |                       |            |                       |            |
| 投資有価証券     |          | 529,412               |            | 622,296               |            |
| 関係会社株式     |          | 186,308               |            | 196,308               |            |
| 出資金        |          | 220                   |            | 220                   |            |
| 関係会社出資金    |          | 10,000                |            |                       |            |
| 長期貸付金      |          | 17,398                |            | 19,037                |            |
| 関係会社長期貸付金  |          | 5,080                 |            |                       |            |
| 長期前払費用     |          | 4,346                 |            | 2,404                 |            |
| 繰延税金資産     |          | 440,494               |            | 632,725               |            |
| その他投資等     |          | 31,194                |            | 32,572                |            |
| 貸倒引当金      |          | 47                    |            | 10,354                |            |
| 投資その他の資産計  |          | 1,224,408             | 7.6        | 1,495,210             | 9.3        |
| 固定資産合計     |          | 6,210,360             | 38.5       | 5,670,680             | 35.3       |
| 資産合計       |          | 16,119,233            | 100.0      | 16,043,521            | 100.0      |

| 区分            | 注記<br>番号 | 前事業年度<br>(平成17年3月31日) |            | 当事業年度<br>(平成18年3月31日) |            |
|---------------|----------|-----------------------|------------|-----------------------|------------|
|               |          | 金額(千円)                | 構成比<br>(%) | 金額(千円)                | 構成比<br>(%) |
| <b>(負債の部)</b> |          |                       |            |                       |            |
| 流動負債          |          |                       |            |                       |            |
| 工事未払金         | 1        | 3,393,642             |            | 3,792,819             |            |
| 短期借入金         | 1        | 2,800,000             |            | 1,000,000             |            |
| 未払金           |          | 34,685                |            | 30,641                |            |
| 未払費用          |          | 172,126               |            | 215,343               |            |
| 未払法人税等        |          | 266,522               |            | 566,312               |            |
| 未払消費税等        |          | 91,902                |            | 117,914               |            |
| 未成工事受入金       |          | 40,708                |            | 95,336                |            |
| 賞与引当金         |          | 366,635               |            | 448,458               |            |
| 完成工事補償引当金     |          | 14,052                |            | 7,754                 |            |
| 受注工事損失引当金     |          | 49,774                |            | 27,120                |            |
| その他流動負債       |          | 42,621                |            | 28,716                |            |
| 流動負債合計        |          | 7,272,673             | 45.1       | 6,330,416             | 39.4       |
| 固定負債          |          |                       |            |                       |            |
| 退職給付引当金       |          | 1,129,138             |            | 1,577,403             |            |
| 役員退職慰労引当金     |          | 129,488               |            | 128,726               |            |
| その他固定負債       |          | 8,612                 |            | 7,910                 |            |
| 固定負債合計        |          | 1,267,238             | 7.9        | 1,714,039             | 10.7       |
| 負債合計          |          | 8,539,912             | 53.0       | 8,044,456             | 50.1       |
| <b>(資本の部)</b> |          |                       |            |                       |            |
| 資本金           | 2        | 909,750               | 5.6        | 909,750               | 5.7        |
| 資本剰余金         |          |                       |            |                       |            |
| 資本準備金         |          | 306,531               |            | 306,531               |            |
| 資本剰余金合計       |          | 306,531               | 1.9        | 306,531               | 1.9        |
| 利益剰余金         |          |                       |            |                       |            |
| 1 利益準備金       |          | 222,024               |            | 222,024               |            |
| 2 任意積立金       |          |                       |            |                       |            |
| 海外工事損失積立金     |          | 30,000                |            | 30,000                |            |
| 別途積立金         |          | 5,885,500             |            | 6,005,500             |            |
| 3 当期末処分利益     |          | 341,210               |            | 587,356               |            |
| 利益剰余金合計       |          | 6,478,734             | 40.2       | 6,844,880             | 42.7       |
| その他有価証券評価差額金  | 4        | 39,646                | 0.3        | 94,819                | 0.6        |
| 自己株式          | 3        | 155,340               | 1.0        | 156,917               | 1.0        |
| 資本合計          |          | 7,579,321             | 47.0       | 7,999,064             | 49.9       |
| 負債資本合計        |          | 16,119,233            | 100.0      | 16,043,521            | 100.0      |

【損益計算書】

| 区分           | 注記<br>番号 | 前事業年度<br>(自 平成16年4月1日<br>至 平成17年3月31日) |            |            | 当事業年度<br>(自 平成17年4月1日<br>至 平成18年3月31日) |            |            |
|--------------|----------|--|------------|------------|--|------------|------------|
|              |          | 金額(千円)                                 |            | 百分比<br>(%) | 金額(千円)                                 |            | 百分比<br>(%) |
| 完成工事高        | 1        |  | 28,156,952 | 100.0      |  | 32,192,805 | 100.0      |
| 完成工事原価       | 2        |  | 25,491,789 | 90.5       |  | 29,274,623 | 91.0       |
| 完成工事総利益      |          |  | 2,665,163  | 9.5        |  | 2,918,181  | 9.0        |
| 販売費及び一般管理費   | 3,4      |  | 2,219,737  | 7.9        |  | 2,069,314  | 6.4        |
| 営業利益         |          |  | 445,425    | 1.6        |  | 848,867    | 2.6        |
| 営業外収益        |          |  |            |            |  |            |            |
| 受取利息         |          | 1,088                                  |            |            | 722                                    |            |            |
| 受取配当金        | 5        | 18,094                                 |            |            | 12,292                                 |            |            |
| 受取手数料        |          |  |            |            | 9,532                                  |            |            |
| 受取物品賃貸料      |          | 18,292                                 |            |            |  |            |            |
| 教育訓練等助成金     |          |  |            |            | 5,906                                  |            |            |
| その他営業外収益     |          | 29,354                                 | 66,828     | 0.2        | 1,973                                  | 30,426     | 0.1        |
| 営業外費用        |          |  |            |            |  |            |            |
| 支払利息         |          | 13,508                                 |            |            | 7,541                                  |            |            |
| 棚卸資産処分損      |          | 14,251                                 |            |            | 2,738                                  |            |            |
| その他営業外費用     |          | 220                                    | 27,980     | 0.1        | 24                                     | 10,303     | 0.0        |
| 経常利益         |          |  | 484,273    | 1.7        |  | 868,990    | 2.7        |
| 特別利益         |          |  |            |            |  |            |            |
| 有形固定資産売却益    | 6        | 40,237                                 |            |            | 373,853                                |            |            |
| その他特別利益      |          |  | 40,237     | 0.1        | 1,287                                  | 375,141    | 1.2        |
| 特別損失         |          |  |            |            |  |            |            |
| ゴルフ会員権評価損    |          | 3,655                                  |            |            | 1,225                                  |            |            |
| 有形固定資産除却損    | 7        | 34,712                                 |            |            | 22,427                                 |            |            |
| 減損損失         | 8        |  |            |            | 350,829                                |            |            |
| その他特別損失      |          | 1,815                                  | 40,182     | 0.1        |  | 374,482    | 1.2        |
| 税引前当期純利益     |          |  | 484,328    | 1.7        |  | 869,649    | 2.7        |
| 法人税、住民税及び事業税 |          | 242,957                                |            |            | 665,330                                |            |            |
| 過年度還付法人税等    |          | 23,459                                 |            |            | 300                                    |            |            |
| 法人税等調整額      |          | 22,749                                 | 196,749    | 0.7        | 281,942                                | 383,087    | 1.2        |
| 当期純利益        |          |  | 287,579    | 1.0        |  | 486,562    | 1.5        |
| 前期繰越利益       |          |  | 53,630     |            |  | 100,794    |            |
| 当期末処分利益      |          |  | 341,210    |            |  | 587,356    |            |

完成工事原価報告書

| 区分       | 注記<br>番号 | 前事業年度<br>(自 平成16年4月1日<br>至 平成17年3月31日) |            | 当事業年度<br>(自 平成17年4月1日<br>至 平成18年3月31日) |            |
|----------|----------|--|------------|--|------------|
|          |          | 金額(千円)                                 | 構成比<br>(%) | 金額(千円)                                 | 構成比<br>(%) |
| 材料費      |          | 1,463,543                              | 5.7        | 1,389,664                              | 4.7        |
| 労務費      |          | 453,245                                | 1.8        | 427,444                                | 1.5        |
| 外注費      |          | 17,775,721                             | 69.7       | 21,214,510                             | 72.5       |
| 経費       |          | 5,799,279                              | 22.8       | 6,243,003                              | 21.3       |
| (内人件費)   |          | (3,841,317)                            | (15.1)     | (4,194,997)                            | (14.3)     |
| 当期完成工事原価 |          | 25,491,789                             | 100.0      | 29,274,623                             | 100.0      |

(注) 原価計算の方法は個別原価計算の方法によって、工事ごとに材料費、労務費、外注費、経費の諸要素に分類集計しております。工事原価中工事間接費は、事業部門別に当期完成工事原価及び期末未成工事支出金に配賦しております。

【利益処分計算書】

| 区分       | 注記<br>番号 | 前事業年度<br>(平成17年6月24日) |         | 当事業年度<br>(平成18年6月22日) |         |
|----------|----------|-----------------------|---------|-----------------------|---------|
|          |          | 金額(千円)                |         | 金額(千円)                |         |
| 当期末処分利益  |          |                       | 341,210 |                       | 587,356 |
| 任意積立金取崩額 |          |                       |         |                       |         |
| 別途積立金取崩額 |          |                       |         |                       |         |
| 合計       |          |                       | 341,210 |                       | 587,356 |
| 利益処分数額   |          |                       |         |                       |         |
| 1 株主配当金  |          | 95,416<br>(1株につき6円)   |         | 95,391<br>(1株につき6円)   |         |
| 2 取締役賞与金 |          | 25,000                |         | 25,000                |         |
| 3 任意積立金  |          |                       |         |                       |         |
| 別途積立金    |          | 120,000               | 240,416 | 350,000               | 470,391 |
| 次期繰越利益   |          |                       | 100,794 |                       | 116,964 |

(注) 日付は株主総会承認年月日であります。

重要な会計方針

| 項目                 | 前事業年度<br>(自 平成16年4月1日<br>至 平成17年3月31日)  | 当事業年度<br>(自 平成17年4月1日<br>至 平成18年3月31日)  |
|--------------------|---|---|
| 1 有価証券の評価基準及び評価方法  | 1 子会社株式<br>移動平均法による原価法<br>2 その他有価証券<br>時価のあるもの<br>決算期末日の市場価格等に基づく時価法（評価差額は、全部資本直入法により処理し、売却原価は、移動平均法により算定）<br>時価のないもの<br>移動平均法による原価法  | 1 子会社株式<br>同左<br>2 その他有価証券<br>時価のあるもの<br>同左<br><br>時価のないもの<br>同左  |
| 2 たな卸資産の評価基準及び評価方法 | 1 未成工事支出金……個別法による原価法<br>2 材料貯蔵品……総平均法による原価法   | 1 未成工事支出金……同左<br>2 材料貯蔵品……同左  |
| 3 固定資産の減価償却の方法     | 1 有形固定資産<br>定率法によっております。<br>但し、平成10年4月1日以降に取得した建物（建物附属設備を除く）については、定額法によっております。<br>なお、耐用年数及び残存価額については、法人税法に規定する方法と同一の基準によっております。<br>2 無形固定資産<br>定額法によっております。<br>なお、自社利用のソフトウェアについては、社内における利用可能期間（5年）に基づく定額法によっております。 | 1 有形固定資産<br>同左<br><br>2 無形固定資産<br>同左  |
| 4 引当金の計上基準         | 1 貸倒引当金<br>債権の貸倒れによる損失に備えるため、一般債権については貸倒実績率により、貸倒懸念債権等特定の債権については個別に回収可能性を検討し、回収不能見込額を計上しております。<br>2 賞与引当金<br>従業員賞与に充てるため、支給見込額に基づく当事業年度負担額を計上しております。<br>3 完成工事補償引当金<br>完成した工事のかし担保に充てるため、完成工事高の2,000分の1を計上しております。   | 1 貸倒引当金<br>同左<br><br>2 賞与引当金<br>同左<br><br>3 完成工事補償引当金<br>完成工事に係るかし担保の費用に備えるため、当社にかし担保責任のある完成工事高に対し、将来の見積補償額に基づいて計上しております。 |

| 項目                        | 前事業年度<br>(自 平成16年4月1日<br>至 平成17年3月31日)   | 当事業年度<br>(自 平成17年4月1日<br>至 平成18年3月31日)   |
|---------------------------|--|--|
|                           | <p>4 受注工事損失引当金<br/>受注工事の損失に備えるため、当事業年度末における手持工事のうち、損失発生の可能性が高く、かつ、その金額を合理的に見積もることができる工事について、翌事業年度以降の損失見込額を計上しております。</p> <p>5 退職給付引当金<br/>従業員の退職給付に備えるため、当事業年度末における退職給付債務及び年金資産の見込額に基づき、計上しております。<br/>なお、会計基準変更時差異(3,850,374千円)については15年による按分額を費用処理しております。<br/>また、数理計算上の差異については、各事業年度の発生時における従業員の平均残存勤務期間以内の一定の年数(15年)による按分額をそれぞれ発生の翌事業年度より費用処理しております。</p> <p>6 役員退職慰労引当金<br/>役員の退職に備え、内規に基づく期末支給額を計上しております。</p> | <p>4 受注工事損失引当金<br/>同左</p> <p>5 退職給付引当金<br/>従業員の退職給付に備えるため、当事業年度末における退職給付債務及び年金資産の見込額に基づき、計上しております。<br/>なお、会計基準変更時差異(3,850,374千円)については15年による按分額を費用処理しております。<br/>また、数理計算上の差異については、各事業年度の発生時における従業員の平均残存勤務期間以内の一定の年数(13年)による按分額をそれぞれ発生の翌事業年度より費用処理しております。</p> <p>6 役員退職慰労引当金<br/>同左</p> |
| 5 完成工事高の計上基準              | 完成工事高の計上基準は、完成基準によっております。  | 同左   |
| 6 リース取引の処理方法              | リース物件の所有権が借主に移転すると認められるもの以外のファイナンス・リース取引については、通常の賃貸借取引に係る方法に準じた会計処理によっております。   | 同左   |
| 7 その他財務諸表作成のための基本となる重要な事項 | 消費税等の会計処理<br>消費税等の会計処理は、税抜方式によっております。  | 消費税等の会計処理<br>同左  |



会計処理方法の変更

| <p>前事業年度<br/>(自 平成16年4月1日<br/>至 平成17年3月31日)</p> | <p>当事業年度<br/>(自 平成17年4月1日<br/>至 平成18年3月31日)</p>  |
|---|--|
|   | <p>(固定資産の減損に係る会計基準)<br/>当事業年度から「固定資産の減損に係る会計基準」(「固定資産の減損に係る会計基準の設定に関する意見書」(企業会計審議会 平成14年8月9日))及び「固定資産の減損に係る会計基準の適用指針」(企業会計基準委員会 平成15年10月31日 企業会計基準適用指針第6号)を適用しております。これに伴い、従来の減損会計を適用しない場合と比較し、税引前当期純利益が350,829千円減少しております。<br/>なお、減損損失累計額については、改正後の財務諸表等規則に基づき各資産の金額から直接控除しております。</p> |

表示方法の変更

| <p>前事業年度<br/>(自 平成16年4月1日<br/>至 平成17年3月31日)</p> | <p>当事業年度<br/>(自 平成17年4月1日<br/>至 平成18年3月31日)</p>   |
|---|---|
|   | <p>(損益計算書関係)<br/>損益計算書の営業外収益の「受取手数料」及び「教育訓練等助成金」は、前事業年度は「その他」に含めて表示していましたが、金額的重要性が増したため区分掲記しております。<br/>なお、前事業年度の「その他」に含まれている「受取手数料」は9,459千円であり、また「教育訓練等助成金」は5,105千円であります。</p> |

追加情報

| <p>前事業年度<br/>(自 平成16年4月1日<br/>至 平成17年3月31日)</p>   | <p>当事業年度<br/>(自 平成17年4月1日<br/>至 平成18年3月31日)</p> |
|---|---|
| <p>「地方税法等の一部を改正する法律」(平成15年法律第9号)が平成15年3月31日に公布され、平成16年4月1日以後に開始する事業年度より外形標準課税制度が導入されたことに伴い、当事業年度から「法人事業税における外形標準課税部分の損益計算書上の表示について実務上の取扱い」(平成16年2月13日 企業会計基準委員会実務対応報告代12号)に従い法人事業税の付加価値割及び資本割については、販売費及び一般管理費に計上しております。<br/>この結果、販売費及び一般管理費が26,407千円増加し、営業利益、経常利益及び税引前当期純利益が同額減少しております。</p> |   |

注記事項

(貸借対照表関係)

| 前事業年度<br>(平成17年3月31日)  | 当事業年度<br>(平成18年3月31日) |           |       |           |       |           |                 |          |  |      |           |       |             |       |           |                 |          |
|--|-----------------------|-----------|-------|-----------|-------|-----------|-----------------|----------|--|------|-----------|-------|-------------|-------|-----------|-----------------|----------|
| <p>1 関係会社に対する主な資産・負債<br/>区分掲記した以外の各科目に含まれているものは次のとおりであります。</p> <table style="width: 100%; border-collapse: collapse;"> <tr> <td style="width: 80%;">未収入金</td> <td style="text-align: right;">196,822千円</td> </tr> <tr> <td>工事未払金</td> <td style="text-align: right;">858,696千円</td> </tr> <tr> <td>短期借入金</td> <td style="text-align: right;">700,000千円</td> </tr> </table> <p>2 授權株式数<br/>普通株式 60,000千株</p> <p>ただし、定款の定めにより株式の消却が行われた場合には、これに相当する株式数を減ずることとなっております。</p> <table style="width: 100%; border-collapse: collapse;"> <tr> <td style="width: 80%;">発行済株式総数<br/>普通株式</td> <td style="text-align: right;">16,905千株</td> </tr> </table> <p>3 自己株式の保有数<br/>普通株式 1,002千株</p> <p>4 配当制限<br/>商法施行規則第124条第3号に規定する金額は39,646千円であります。</p> | 未収入金                  | 196,822千円 | 工事未払金 | 858,696千円 | 短期借入金 | 700,000千円 | 発行済株式総数<br>普通株式 | 16,905千株 | <p>1 関係会社に対する主な資産・負債<br/>区分掲記した以外の各科目に含まれているものは次のとおりであります。</p> <table style="width: 100%; border-collapse: collapse;"> <tr> <td style="width: 80%;">未収入金</td> <td style="text-align: right;">214,106千円</td> </tr> <tr> <td>工事未払金</td> <td style="text-align: right;">1,107,364千円</td> </tr> <tr> <td>短期借入金</td> <td style="text-align: right;">300,000千円</td> </tr> </table> <p>2 授權株式数<br/>普通株式 60,000千株</p> <p>ただし、定款の定めにより株式の消却が行われた場合には、これに相当する株式数を減ずることとなっております。</p> <table style="width: 100%; border-collapse: collapse;"> <tr> <td style="width: 80%;">発行済株式総数<br/>普通株式</td> <td style="text-align: right;">16,905千株</td> </tr> </table> <p>3 自己株式の保有数<br/>普通株式 1,006千株</p> <p>4 配当制限<br/>商法施行規則第124条第3号に規定する金額は94,819千円であります。</p> | 未収入金 | 214,106千円 | 工事未払金 | 1,107,364千円 | 短期借入金 | 300,000千円 | 発行済株式総数<br>普通株式 | 16,905千株 |
| 未収入金   | 196,822千円             |           |       |           |       |           |                 |          |  |      |           |       |             |       |           |                 |          |
| 工事未払金  | 858,696千円             |           |       |           |       |           |                 |          |  |      |           |       |             |       |           |                 |          |
| 短期借入金  | 700,000千円             |           |       |           |       |           |                 |          |  |      |           |       |             |       |           |                 |          |
| 発行済株式総数<br>普通株式  | 16,905千株              |           |       |           |       |           |                 |          |  |      |           |       |             |       |           |                 |          |
| 未収入金   | 214,106千円             |           |       |           |       |           |                 |          |  |      |           |       |             |       |           |                 |          |
| 工事未払金  | 1,107,364千円           |           |       |           |       |           |                 |          |  |      |           |       |             |       |           |                 |          |
| 短期借入金  | 300,000千円             |           |       |           |       |           |                 |          |  |      |           |       |             |       |           |                 |          |
| 発行済株式総数<br>普通株式  | 16,905千株              |           |       |           |       |           |                 |          |  |      |           |       |             |       |           |                 |          |

## ( 損益計算書関係 )

| 前事業年度<br>( 自 平成16年4月1日<br>至 平成17年3月31日 )  | 当事業年度<br>( 自 平成17年4月1日<br>至 平成18年3月31日 ) |           |         |             |          |          |        |           |              |          |       |           |          |          |       |           |       |           |    |          |       |       |   |          |    |          |     |         |      |         |       |         |        |          |   |          |  |      |           |         |           |          |          |        |           |              |          |       |           |       |          |       |           |    |           |       |     |   |           |    |         |     |         |      |         |       |       |        |         |   |          |
|---|--|-----------|---------|-------------|----------|----------|--------|-----------|--------------|----------|-------|-----------|----------|----------|-------|-----------|-------|-----------|----|----------|-------|-------|---|----------|----|----------|-----|---------|------|---------|-------|---------|--------|----------|---|----------|--|------|-----------|---------|-----------|----------|----------|--------|-----------|--------------|----------|-------|-----------|-------|----------|-------|-----------|----|-----------|-------|-----|---|-----------|----|---------|-----|---------|------|---------|-------|-------|--------|---------|---|----------|
| <p>1 完成工事高には関係会社への売上高61,615千円が含まれております。</p> <p>2 完成工事原価には関係会社よりの仕入高(外注費を含む)6,449,475千円が含まれております。</p> <p>3 販売費に属する費用のおおよその割合は42%、一般管理費に属する費用のおおよその割合は58%であります。</p> <p>なお、主なものは次のとおりであります。</p> <table style="width: 100%; border-collapse: collapse;"> <tr><td style="width: 80%;">役員報酬</td><td style="text-align: right;">111,691千円</td></tr> <tr><td>従業員給料手当</td><td style="text-align: right;">1,065,040千円</td></tr> <tr><td>賞与引当金繰入額</td><td style="text-align: right;">74,427千円</td></tr> <tr><td>退職給付費用</td><td style="text-align: right;">145,419千円</td></tr> <tr><td>役員退職慰労引当金繰入額</td><td style="text-align: right;">51,837千円</td></tr> <tr><td>法定福利費</td><td style="text-align: right;">154,997千円</td></tr> <tr><td>貸倒引当金繰入額</td><td style="text-align: right;">13,317千円</td></tr> <tr><td>通信交通費</td><td style="text-align: right;">105,207千円</td></tr> <tr><td>減価償却費</td><td style="text-align: right;">143,243千円</td></tr> </table> <p>4 一般管理費に含まれる研究開発費は、1,920千円であります。</p> <p>なお、完成工事原価に含めた研究開発費はありません。</p> <p>5 関係会社よりの受取配当金1,836千円が含まれております。</p> <p>6 有形固定資産売却益の内訳は、次のとおりであります。</p> <table style="width: 100%; border-collapse: collapse;"> <tr><td style="width: 80%;">土地</td><td style="text-align: right;">40,037千円</td></tr> <tr><td>車両運搬具</td><td style="text-align: right;">200千円</td></tr> <tr><td style="border-top: 1px solid black;">計</td><td style="text-align: right; border-top: 1px solid black;">40,237千円</td></tr> </table> <p>7 有形固定資産除却損の内訳は次のとおりであります。</p> <table style="width: 100%; border-collapse: collapse;"> <tr><td style="width: 80%;">建物</td><td style="text-align: right;">12,415千円</td></tr> <tr><td>構築物</td><td style="text-align: right;">4,230千円</td></tr> <tr><td>機械装置</td><td style="text-align: right;">4,522千円</td></tr> <tr><td>車両運搬具</td><td style="text-align: right;">2,220千円</td></tr> <tr><td>工具器具備品</td><td style="text-align: right;">11,324千円</td></tr> <tr><td style="border-top: 1px solid black;">計</td><td style="text-align: right; border-top: 1px solid black;">34,712千円</td></tr> </table> | 役員報酬                                     | 111,691千円 | 従業員給料手当 | 1,065,040千円 | 賞与引当金繰入額 | 74,427千円 | 退職給付費用 | 145,419千円 | 役員退職慰労引当金繰入額 | 51,837千円 | 法定福利費 | 154,997千円 | 貸倒引当金繰入額 | 13,317千円 | 通信交通費 | 105,207千円 | 減価償却費 | 143,243千円 | 土地 | 40,037千円 | 車両運搬具 | 200千円 | 計 | 40,237千円 | 建物 | 12,415千円 | 構築物 | 4,230千円 | 機械装置 | 4,522千円 | 車両運搬具 | 2,220千円 | 工具器具備品 | 11,324千円 | 計 | 34,712千円 | <p>1 完成工事高には関係会社への売上高125,668千円が含まれております。</p> <p>2 完成工事原価には関係会社よりの仕入高(外注費を含む)8,093,585千円が含まれております。</p> <p>3 販売費に属する費用のおおよその割合は51%、一般管理費に属する費用のおおよその割合は49%であります。</p> <p>なお、主なものは次のとおりであります。</p> <table style="width: 100%; border-collapse: collapse;"> <tr><td style="width: 80%;">役員報酬</td><td style="text-align: right;">100,735千円</td></tr> <tr><td>従業員給料手当</td><td style="text-align: right;">935,074千円</td></tr> <tr><td>賞与引当金繰入額</td><td style="text-align: right;">88,794千円</td></tr> <tr><td>退職給付費用</td><td style="text-align: right;">137,870千円</td></tr> <tr><td>役員退職慰労引当金繰入額</td><td style="text-align: right;">30,238千円</td></tr> <tr><td>法定福利費</td><td style="text-align: right;">146,173千円</td></tr> <tr><td>通信交通費</td><td style="text-align: right;">97,969千円</td></tr> <tr><td>減価償却費</td><td style="text-align: right;">144,441千円</td></tr> </table> <p>4 一般管理費に含まれる研究開発費は、1,020千円であります。</p> <p>なお、完成工事原価に含めた研究開発費はありません。</p> <p>5 関係会社よりの受取配当金4,000千円が含まれております。</p> <p>6 有形固定資産売却益の内訳は、次のとおりであります。</p> <table style="width: 100%; border-collapse: collapse;"> <tr><td style="width: 80%;">土地</td><td style="text-align: right;">373,850千円</td></tr> <tr><td>車両運搬具</td><td style="text-align: right;">3千円</td></tr> <tr><td style="border-top: 1px solid black;">計</td><td style="text-align: right; border-top: 1px solid black;">373,853千円</td></tr> </table> <p>7 有形固定資産除却損の内訳は次のとおりであります。</p> <table style="width: 100%; border-collapse: collapse;"> <tr><td style="width: 80%;">建物</td><td style="text-align: right;">3,732千円</td></tr> <tr><td>構築物</td><td style="text-align: right;">3,318千円</td></tr> <tr><td>機械装置</td><td style="text-align: right;">5,742千円</td></tr> <tr><td>車両運搬具</td><td style="text-align: right;">860千円</td></tr> <tr><td>工具器具備品</td><td style="text-align: right;">8,773千円</td></tr> <tr><td style="border-top: 1px solid black;">計</td><td style="text-align: right; border-top: 1px solid black;">22,427千円</td></tr> </table> | 役員報酬 | 100,735千円 | 従業員給料手当 | 935,074千円 | 賞与引当金繰入額 | 88,794千円 | 退職給付費用 | 137,870千円 | 役員退職慰労引当金繰入額 | 30,238千円 | 法定福利費 | 146,173千円 | 通信交通費 | 97,969千円 | 減価償却費 | 144,441千円 | 土地 | 373,850千円 | 車両運搬具 | 3千円 | 計 | 373,853千円 | 建物 | 3,732千円 | 構築物 | 3,318千円 | 機械装置 | 5,742千円 | 車両運搬具 | 860千円 | 工具器具備品 | 8,773千円 | 計 | 22,427千円 |
| 役員報酬  | 111,691千円                                |           |         |             |          |          |        |           |              |          |       |           |          |          |       |           |       |           |    |          |       |       |   |          |    |          |     |         |      |         |       |         |        |          |   |          |  |      |           |         |           |          |          |        |           |              |          |       |           |       |          |       |           |    |           |       |     |   |           |    |         |     |         |      |         |       |       |        |         |   |          |
| 従業員給料手当   | 1,065,040千円                              |           |         |             |          |          |        |           |              |          |       |           |          |          |       |           |       |           |    |          |       |       |   |          |    |          |     |         |      |         |       |         |        |          |   |          |  |      |           |         |           |          |          |        |           |              |          |       |           |       |          |       |           |    |           |       |     |   |           |    |         |     |         |      |         |       |       |        |         |   |          |
| 賞与引当金繰入額  | 74,427千円                                 |           |         |             |          |          |        |           |              |          |       |           |          |          |       |           |       |           |    |          |       |       |   |          |    |          |     |         |      |         |       |         |        |          |   |          |  |      |           |         |           |          |          |        |           |              |          |       |           |       |          |       |           |    |           |       |     |   |           |    |         |     |         |      |         |       |       |        |         |   |          |
| 退職給付費用  | 145,419千円                                |           |         |             |          |          |        |           |              |          |       |           |          |          |       |           |       |           |    |          |       |       |   |          |    |          |     |         |      |         |       |         |        |          |   |          |  |      |           |         |           |          |          |        |           |              |          |       |           |       |          |       |           |    |           |       |     |   |           |    |         |     |         |      |         |       |       |        |         |   |          |
| 役員退職慰労引当金繰入額  | 51,837千円                                 |           |         |             |          |          |        |           |              |          |       |           |          |          |       |           |       |           |    |          |       |       |   |          |    |          |     |         |      |         |       |         |        |          |   |          |  |      |           |         |           |          |          |        |           |              |          |       |           |       |          |       |           |    |           |       |     |   |           |    |         |     |         |      |         |       |       |        |         |   |          |
| 法定福利費   | 154,997千円                                |           |         |             |          |          |        |           |              |          |       |           |          |          |       |           |       |           |    |          |       |       |   |          |    |          |     |         |      |         |       |         |        |          |   |          |  |      |           |         |           |          |          |        |           |              |          |       |           |       |          |       |           |    |           |       |     |   |           |    |         |     |         |      |         |       |       |        |         |   |          |
| 貸倒引当金繰入額  | 13,317千円                                 |           |         |             |          |          |        |           |              |          |       |           |          |          |       |           |       |           |    |          |       |       |   |          |    |          |     |         |      |         |       |         |        |          |   |          |  |      |           |         |           |          |          |        |           |              |          |       |           |       |          |       |           |    |           |       |     |   |           |    |         |     |         |      |         |       |       |        |         |   |          |
| 通信交通費   | 105,207千円                                |           |         |             |          |          |        |           |              |          |       |           |          |          |       |           |       |           |    |          |       |       |   |          |    |          |     |         |      |         |       |         |        |          |   |          |  |      |           |         |           |          |          |        |           |              |          |       |           |       |          |       |           |    |           |       |     |   |           |    |         |     |         |      |         |       |       |        |         |   |          |
| 減価償却費   | 143,243千円                                |           |         |             |          |          |        |           |              |          |       |           |          |          |       |           |       |           |    |          |       |       |   |          |    |          |     |         |      |         |       |         |        |          |   |          |  |      |           |         |           |          |          |        |           |              |          |       |           |       |          |       |           |    |           |       |     |   |           |    |         |     |         |      |         |       |       |        |         |   |          |
| 土地  | 40,037千円                                 |           |         |             |          |          |        |           |              |          |       |           |          |          |       |           |       |           |    |          |       |       |   |          |    |          |     |         |      |         |       |         |        |          |   |          |  |      |           |         |           |          |          |        |           |              |          |       |           |       |          |       |           |    |           |       |     |   |           |    |         |     |         |      |         |       |       |        |         |   |          |
| 車両運搬具   | 200千円                                    |           |         |             |          |          |        |           |              |          |       |           |          |          |       |           |       |           |    |          |       |       |   |          |    |          |     |         |      |         |       |         |        |          |   |          |  |      |           |         |           |          |          |        |           |              |          |       |           |       |          |       |           |    |           |       |     |   |           |    |         |     |         |      |         |       |       |        |         |   |          |
| 計   | 40,237千円                                 |           |         |             |          |          |        |           |              |          |       |           |          |          |       |           |       |           |    |          |       |       |   |          |    |          |     |         |      |         |       |         |        |          |   |          |  |      |           |         |           |          |          |        |           |              |          |       |           |       |          |       |           |    |           |       |     |   |           |    |         |     |         |      |         |       |       |        |         |   |          |
| 建物  | 12,415千円                                 |           |         |             |          |          |        |           |              |          |       |           |          |          |       |           |       |           |    |          |       |       |   |          |    |          |     |         |      |         |       |         |        |          |   |          |  |      |           |         |           |          |          |        |           |              |          |       |           |       |          |       |           |    |           |       |     |   |           |    |         |     |         |      |         |       |       |        |         |   |          |
| 構築物   | 4,230千円                                  |           |         |             |          |          |        |           |              |          |       |           |          |          |       |           |       |           |    |          |       |       |   |          |    |          |     |         |      |         |       |         |        |          |   |          |  |      |           |         |           |          |          |        |           |              |          |       |           |       |          |       |           |    |           |       |     |   |           |    |         |     |         |      |         |       |       |        |         |   |          |
| 機械装置  | 4,522千円                                  |           |         |             |          |          |        |           |              |          |       |           |          |          |       |           |       |           |    |          |       |       |   |          |    |          |     |         |      |         |       |         |        |          |   |          |  |      |           |         |           |          |          |        |           |              |          |       |           |       |          |       |           |    |           |       |     |   |           |    |         |     |         |      |         |       |       |        |         |   |          |
| 車両運搬具   | 2,220千円                                  |           |         |             |          |          |        |           |              |          |       |           |          |          |       |           |       |           |    |          |       |       |   |          |    |          |     |         |      |         |       |         |        |          |   |          |  |      |           |         |           |          |          |        |           |              |          |       |           |       |          |       |           |    |           |       |     |   |           |    |         |     |         |      |         |       |       |        |         |   |          |
| 工具器具備品  | 11,324千円                                 |           |         |             |          |          |        |           |              |          |       |           |          |          |       |           |       |           |    |          |       |       |   |          |    |          |     |         |      |         |       |         |        |          |   |          |  |      |           |         |           |          |          |        |           |              |          |       |           |       |          |       |           |    |           |       |     |   |           |    |         |     |         |      |         |       |       |        |         |   |          |
| 計   | 34,712千円                                 |           |         |             |          |          |        |           |              |          |       |           |          |          |       |           |       |           |    |          |       |       |   |          |    |          |     |         |      |         |       |         |        |          |   |          |  |      |           |         |           |          |          |        |           |              |          |       |           |       |          |       |           |    |           |       |     |   |           |    |         |     |         |      |         |       |       |        |         |   |          |
| 役員報酬  | 100,735千円                                |           |         |             |          |          |        |           |              |          |       |           |          |          |       |           |       |           |    |          |       |       |   |          |    |          |     |         |      |         |       |         |        |          |   |          |  |      |           |         |           |          |          |        |           |              |          |       |           |       |          |       |           |    |           |       |     |   |           |    |         |     |         |      |         |       |       |        |         |   |          |
| 従業員給料手当   | 935,074千円                                |           |         |             |          |          |        |           |              |          |       |           |          |          |       |           |       |           |    |          |       |       |   |          |    |          |     |         |      |         |       |         |        |          |   |          |  |      |           |         |           |          |          |        |           |              |          |       |           |       |          |       |           |    |           |       |     |   |           |    |         |     |         |      |         |       |       |        |         |   |          |
| 賞与引当金繰入額  | 88,794千円                                 |           |         |             |          |          |        |           |              |          |       |           |          |          |       |           |       |           |    |          |       |       |   |          |    |          |     |         |      |         |       |         |        |          |   |          |  |      |           |         |           |          |          |        |           |              |          |       |           |       |          |       |           |    |           |       |     |   |           |    |         |     |         |      |         |       |       |        |         |   |          |
| 退職給付費用  | 137,870千円                                |           |         |             |          |          |        |           |              |          |       |           |          |          |       |           |       |           |    |          |       |       |   |          |    |          |     |         |      |         |       |         |        |          |   |          |  |      |           |         |           |          |          |        |           |              |          |       |           |       |          |       |           |    |           |       |     |   |           |    |         |     |         |      |         |       |       |        |         |   |          |
| 役員退職慰労引当金繰入額  | 30,238千円                                 |           |         |             |          |          |        |           |              |          |       |           |          |          |       |           |       |           |    |          |       |       |   |          |    |          |     |         |      |         |       |         |        |          |   |          |  |      |           |         |           |          |          |        |           |              |          |       |           |       |          |       |           |    |           |       |     |   |           |    |         |     |         |      |         |       |       |        |         |   |          |
| 法定福利費   | 146,173千円                                |           |         |             |          |          |        |           |              |          |       |           |          |          |       |           |       |           |    |          |       |       |   |          |    |          |     |         |      |         |       |         |        |          |   |          |  |      |           |         |           |          |          |        |           |              |          |       |           |       |          |       |           |    |           |       |     |   |           |    |         |     |         |      |         |       |       |        |         |   |          |
| 通信交通費   | 97,969千円                                 |           |         |             |          |          |        |           |              |          |       |           |          |          |       |           |       |           |    |          |       |       |   |          |    |          |     |         |      |         |       |         |        |          |   |          |  |      |           |         |           |          |          |        |           |              |          |       |           |       |          |       |           |    |           |       |     |   |           |    |         |     |         |      |         |       |       |        |         |   |          |
| 減価償却費   | 144,441千円                                |           |         |             |          |          |        |           |              |          |       |           |          |          |       |           |       |           |    |          |       |       |   |          |    |          |     |         |      |         |       |         |        |          |   |          |  |      |           |         |           |          |          |        |           |              |          |       |           |       |          |       |           |    |           |       |     |   |           |    |         |     |         |      |         |       |       |        |         |   |          |
| 土地  | 373,850千円                                |           |         |             |          |          |        |           |              |          |       |           |          |          |       |           |       |           |    |          |       |       |   |          |    |          |     |         |      |         |       |         |        |          |   |          |  |      |           |         |           |          |          |        |           |              |          |       |           |       |          |       |           |    |           |       |     |   |           |    |         |     |         |      |         |       |       |        |         |   |          |
| 車両運搬具   | 3千円                                      |           |         |             |          |          |        |           |              |          |       |           |          |          |       |           |       |           |    |          |       |       |   |          |    |          |     |         |      |         |       |         |        |          |   |          |  |      |           |         |           |          |          |        |           |              |          |       |           |       |          |       |           |    |           |       |     |   |           |    |         |     |         |      |         |       |       |        |         |   |          |
| 計   | 373,853千円                                |           |         |             |          |          |        |           |              |          |       |           |          |          |       |           |       |           |    |          |       |       |   |          |    |          |     |         |      |         |       |         |        |          |   |          |  |      |           |         |           |          |          |        |           |              |          |       |           |       |          |       |           |    |           |       |     |   |           |    |         |     |         |      |         |       |       |        |         |   |          |
| 建物  | 3,732千円                                  |           |         |             |          |          |        |           |              |          |       |           |          |          |       |           |       |           |    |          |       |       |   |          |    |          |     |         |      |         |       |         |        |          |   |          |  |      |           |         |           |          |          |        |           |              |          |       |           |       |          |       |           |    |           |       |     |   |           |    |         |     |         |      |         |       |       |        |         |   |          |
| 構築物   | 3,318千円                                  |           |         |             |          |          |        |           |              |          |       |           |          |          |       |           |       |           |    |          |       |       |   |          |    |          |     |         |      |         |       |         |        |          |   |          |  |      |           |         |           |          |          |        |           |              |          |       |           |       |          |       |           |    |           |       |     |   |           |    |         |     |         |      |         |       |       |        |         |   |          |
| 機械装置  | 5,742千円                                  |           |         |             |          |          |        |           |              |          |       |           |          |          |       |           |       |           |    |          |       |       |   |          |    |          |     |         |      |         |       |         |        |          |   |          |  |      |           |         |           |          |          |        |           |              |          |       |           |       |          |       |           |    |           |       |     |   |           |    |         |     |         |      |         |       |       |        |         |   |          |
| 車両運搬具   | 860千円                                    |           |         |             |          |          |        |           |              |          |       |           |          |          |       |           |       |           |    |          |       |       |   |          |    |          |     |         |      |         |       |         |        |          |   |          |  |      |           |         |           |          |          |        |           |              |          |       |           |       |          |       |           |    |           |       |     |   |           |    |         |     |         |      |         |       |       |        |         |   |          |
| 工具器具備品  | 8,773千円                                  |           |         |             |          |          |        |           |              |          |       |           |          |          |       |           |       |           |    |          |       |       |   |          |    |          |     |         |      |         |       |         |        |          |   |          |  |      |           |         |           |          |          |        |           |              |          |       |           |       |          |       |           |    |           |       |     |   |           |    |         |     |         |      |         |       |       |        |         |   |          |
| 計   | 22,427千円                                 |           |         |             |          |          |        |           |              |          |       |           |          |          |       |           |       |           |    |          |       |       |   |          |    |          |     |         |      |         |       |         |        |          |   |          |  |      |           |         |           |          |          |        |           |              |          |       |           |       |          |       |           |    |           |       |     |   |           |    |         |     |         |      |         |       |       |        |         |   |          |

前事業年度  
(自 平成16年4月1日  
至 平成17年3月31日)

当事業年度  
(自 平成17年4月1日  
至 平成18年3月31日)

8 減損損失

当連事業年度において、当社は以下の資産について減損損失を計上しております。

| 所在地等   | 種 類    | 主な用途 | 減損損失<br>(千円) |
|--------|--------|------|--------------|
| 東京都中野区 | 土 地    | 遊休資産 | 346,500      |
| 電話加入権  | 無形固定資産 | 遊休資産 | 4,329        |
| 計      |        |      | 350,829      |

当社は、資産を用途により事業所別の事業用資産、共用資産、賃貸用資産及び遊休資産にグルーピングしております。

遊休資産については、地価の大幅な下落により、帳簿価額を回収可能価額まで減額し、当該減少額を減損損失として特別損失に計上しております。なお、回収可能価額は、正味売却価額により測定しており、路線価等に基づき算定しております。

また、電話加入権については、休止物件の帳簿価額を回収可能価額まで減額し、当該減少額を減損損失として特別損失に計上しております。

(リース取引関係)

| 前事業年度<br>(自 平成16年4月1日<br>至 平成17年3月31日)   |           |         |          | 当事業年度<br>(自 平成17年4月1日<br>至 平成18年3月31日)  |           |          |                   |   |          |   |  |        |          |          |          |     |           |    |           |
|--|-----------|---------|----------|---|-----------|----------|-------------------|---|----------|---|--|--------|----------|----------|----------|-----|-----------|----|-----------|
| リース物件の所有権が借主に移転すると認められるもの以外のファイナンス・リース取引<br>リース物件の取得価額相当額、減価償却累計額相当額及び期末残高相当額  |           |         |          | リース物件の所有権が借主に移転すると認められるもの以外のファイナンス・リース取引<br>リース物件の取得価額相当額、減価償却累計額相当額及び期末残高相当額 |           |          |                   |   |          |   |  |        |          |          |          |     |           |    |           |
|  | 工具器具備品    | 無形固定資産  | 合計       | 機械・運搬具  | 工具器具備品    | 無形固定資産   | 合計                |   |          |   |  |        |          |          |          |     |           |    |           |
| 取得価額相当額  | 59,185千円  | 2,272千円 | 61,458千円 | 取得価額相当額   | 238,953千円 | 57,415千円 | 2,272千円 298,642千円 |   |          |   |  |        |          |          |          |     |           |    |           |
| 減価償却累計額相当額   | 40,617千円  | 606千円   | 41,223千円 | 減価償却累計額相当額  | 22,513千円  | 29,847千円 | 1,060千円 53,421千円  |   |          |   |  |        |          |          |          |     |           |    |           |
| 期末残高相当額  | 18,568千円  | 1,666千円 | 20,235千円 | 期末残高相当額   | 216,440千円 | 27,568千円 | 1,212千円 245,220千円 |   |          |   |  |        |          |          |          |     |           |    |           |
| <p>なお、取得価額相当額は、未経過リース料期末残高が有形固定資産の期末残高等に占める割合が低い<br/>ため、支払利子込み法により算定しております。</p> <p>未経過リース料期末残高相当額</p> <table border="0"> <tr> <td>1年以内</td> <td>5,771千円</td> </tr> <tr> <td>1年超</td> <td>14,463千円</td> </tr> <tr> <td>合計</td> <td>20,235千円</td> </tr> </table>   |           |         |          | 1年以内  | 5,771千円   | 1年超      | 14,463千円          | 合計  | 20,235千円 | <p>同左</p> <p>未経過リース料期末残高相当額</p> <table border="0"> <tr> <td>1年以内</td> <td>49,788千円</td> </tr> <tr> <td>1年超</td> <td>195,431千円</td> </tr> <tr> <td>合計</td> <td>245,220千円</td> </tr> </table> |  |        |          | 1年以内     | 49,788千円 | 1年超 | 195,431千円 | 合計 | 245,220千円 |
| 1年以内   | 5,771千円   |         |          |   |           |          |                   |   |          |   |  |        |          |          |          |     |           |    |           |
| 1年超  | 14,463千円  |         |          |   |           |          |                   |   |          |   |  |        |          |          |          |     |           |    |           |
| 合計   | 20,235千円  |         |          |   |           |          |                   |   |          |   |  |        |          |          |          |     |           |    |           |
| 1年以内   | 49,788千円  |         |          |   |           |          |                   |   |          |   |  |        |          |          |          |     |           |    |           |
| 1年超  | 195,431千円 |         |          |   |           |          |                   |   |          |   |  |        |          |          |          |     |           |    |           |
| 合計   | 245,220千円 |         |          |   |           |          |                   |   |          |   |  |        |          |          |          |     |           |    |           |
| <p>なお、未経過リース料期末残高相当額は、未経過リース料期末残高が有形固定資産の期末残高等に占める割合が低い<br/>ため、支払利子込み法により算定しております。</p> <p>支払リース料及び減価償却費相当額</p> <table border="0"> <tr> <td>支払リース料</td> <td>13,796千円</td> </tr> <tr> <td>減価償却費相当額</td> <td>13,796千円</td> </tr> </table> <p>減価償却費相当額の算定方法<br/>リース期間を耐用年数とし、残存価額を零とする定額法により<br/>しております。</p> |           |         |          | 支払リース料  | 13,796千円  | 減価償却費相当額 | 13,796千円          | <p>同左</p> <p>支払リース料及び減価償却費相当額</p> <table border="0"> <tr> <td>支払リース料</td> <td>32,938千円</td> </tr> <tr> <td>減価償却費相当額</td> <td>32,938千円</td> </tr> </table> <p>減価償却費相当額の算定方法<br/>同左</p> |          |   |  | 支払リース料 | 32,938千円 | 減価償却費相当額 | 32,938千円 |     |           |    |           |
| 支払リース料   | 13,796千円  |         |          |   |           |          |                   |   |          |   |  |        |          |          |          |     |           |    |           |
| 減価償却費相当額   | 13,796千円  |         |          |   |           |          |                   |   |          |   |  |        |          |          |          |     |           |    |           |
| 支払リース料   | 32,938千円  |         |          |   |           |          |                   |   |          |   |  |        |          |          |          |     |           |    |           |
| 減価償却費相当額   | 32,938千円  |         |          |   |           |          |                   |   |          |   |  |        |          |          |          |     |           |    |           |

(有価証券関係)

前事業年度末及び当事業年度末における子会社株式及び関連会社株式で時価のあるものはありません。

## ( 税効果会計関係 )

| 前事業年度<br>(平成17年3月31日)  | 当事業年度<br>(平成18年3月31日) |           |           |         |           |          |     |          |          |           |          |           |           |          |           |          |     |          |          |           |        |          |          |           |              |          |          |          |        |       |      |  |                    |      |                      |      |        |      |        |      |           |      |     |      |                   |       |  |        |           |           |         |           |          |     |          |          |           |          |           |           |          |           |          |     |          |          |           |        |          |          |           |              |          |          |          |        |       |      |  |                    |      |                      |      |        |      |        |      |           |      |     |      |                   |       |
|--|-----------------------|-----------|-----------|---------|-----------|----------|-----|----------|----------|-----------|----------|-----------|-----------|----------|-----------|----------|-----|----------|----------|-----------|--------|----------|----------|-----------|--------------|----------|----------|----------|--------|-------|------|--|--------------------|------|----------------------|------|--------|------|--------|------|-----------|------|-----|------|-------------------|-------|--|--------|-----------|-----------|---------|-----------|----------|-----|----------|----------|-----------|----------|-----------|-----------|----------|-----------|----------|-----|----------|----------|-----------|--------|----------|----------|-----------|--------------|----------|----------|----------|--------|-------|------|--|--------------------|------|----------------------|------|--------|------|--------|------|-----------|------|-----|------|-------------------|-------|
| <p>1 繰延税金資産及び繰延税金負債の発生の主な原因別の内訳</p> <p>(1) 流動の部</p> <p>繰延税金資産</p> <table style="width: 100%; border-collapse: collapse;"> <tr> <td style="width: 80%;">賞与引当金等</td> <td style="text-align: right;">148,854千円</td> </tr> <tr> <td>完成工事補償引当金</td> <td style="text-align: right;">5,705千円</td> </tr> <tr> <td>受注工事損失引当金</td> <td style="text-align: right;">20,208千円</td> </tr> <tr> <td>その他</td> <td style="text-align: right;">49,590千円</td> </tr> <tr> <td>繰延税金資産合計</td> <td style="text-align: right; border-top: 1px solid black;">224,358千円</td> </tr> </table> <p>(2) 固定の部</p> <p>繰延税金資産</p> <table style="width: 100%; border-collapse: collapse;"> <tr> <td style="width: 80%;">退職給付引当金等</td> <td style="text-align: right;">408,952千円</td> </tr> <tr> <td>役員退職慰労引当金</td> <td style="text-align: right;">52,568千円</td> </tr> <tr> <td>ゴルフ会員権評価損</td> <td style="text-align: right;">18,058千円</td> </tr> <tr> <td>その他</td> <td style="text-align: right;">24,116千円</td> </tr> <tr> <td>繰延税金資産小計</td> <td style="text-align: right; border-top: 1px solid black;">503,697千円</td> </tr> <tr> <td>評価性引当額</td> <td style="text-align: right;">36,104千円</td> </tr> <tr> <td>繰延税金資産合計</td> <td style="text-align: right; border-top: 1px solid black;">467,592千円</td> </tr> </table> <p>繰延税金負債</p> <table style="width: 100%; border-collapse: collapse;"> <tr> <td style="width: 80%;">その他有価証券評価差額金</td> <td style="text-align: right;">27,098千円</td> </tr> <tr> <td>繰延税金負債合計</td> <td style="text-align: right; border-top: 1px solid black;">27,098千円</td> </tr> </table> <p>差引：繰延税金資産の純額 440,494千円</p> <p>2 法定実効税率と税効果会計適用後の法人税等の負担率との差異原因</p> <table style="width: 100%; border-collapse: collapse;"> <tr> <td style="width: 80%;">法定実効税率</td> <td style="text-align: right;">40.6%</td> </tr> <tr> <td>(調整)</td> <td></td> </tr> <tr> <td>交際費等永久に損金に算入されない項目</td> <td style="text-align: right;">4.0%</td> </tr> <tr> <td>受取配当金等永久に益金に算入されない項目</td> <td style="text-align: right;">0.9%</td> </tr> <tr> <td>住民税均等割</td> <td style="text-align: right;">3.6%</td> </tr> <tr> <td>評価性引当額</td> <td style="text-align: right;">0.1%</td> </tr> <tr> <td>過年度還付法人税等</td> <td style="text-align: right;">4.8%</td> </tr> <tr> <td>その他</td> <td style="text-align: right;">2.0%</td> </tr> <tr> <td>税効果会計適用後の法人税等の負担率</td> <td style="text-align: right; border-top: 1px solid black;">40.6%</td> </tr> </table> | 賞与引当金等                | 148,854千円 | 完成工事補償引当金 | 5,705千円 | 受注工事損失引当金 | 20,208千円 | その他 | 49,590千円 | 繰延税金資産合計 | 224,358千円 | 退職給付引当金等 | 408,952千円 | 役員退職慰労引当金 | 52,568千円 | ゴルフ会員権評価損 | 18,058千円 | その他 | 24,116千円 | 繰延税金資産小計 | 503,697千円 | 評価性引当額 | 36,104千円 | 繰延税金資産合計 | 467,592千円 | その他有価証券評価差額金 | 27,098千円 | 繰延税金負債合計 | 27,098千円 | 法定実効税率 | 40.6% | (調整) |  | 交際費等永久に損金に算入されない項目 | 4.0% | 受取配当金等永久に益金に算入されない項目 | 0.9% | 住民税均等割 | 3.6% | 評価性引当額 | 0.1% | 過年度還付法人税等 | 4.8% | その他 | 2.0% | 税効果会計適用後の法人税等の負担率 | 40.6% | <p>1 繰延税金資産及び繰延税金負債の発生の主な原因別の内訳</p> <p>(1) 流動の部</p> <p>繰延税金資産</p> <table style="width: 100%; border-collapse: collapse;"> <tr> <td style="width: 80%;">賞与引当金等</td> <td style="text-align: right;">182,074千円</td> </tr> <tr> <td>完成工事補償引当金</td> <td style="text-align: right;">3,148千円</td> </tr> <tr> <td>受注工事損失引当金</td> <td style="text-align: right;">11,010千円</td> </tr> <tr> <td>その他</td> <td style="text-align: right;">80,125千円</td> </tr> <tr> <td>繰延税金資産合計</td> <td style="text-align: right; border-top: 1px solid black;">276,358千円</td> </tr> </table> <p>(2) 固定の部</p> <p>繰延税金資産</p> <table style="width: 100%; border-collapse: collapse;"> <tr> <td style="width: 80%;">退職給付引当金等</td> <td style="text-align: right;">640,425千円</td> </tr> <tr> <td>役員退職慰労引当金</td> <td style="text-align: right;">52,259千円</td> </tr> <tr> <td>ゴルフ会員権評価損</td> <td style="text-align: right;">18,556千円</td> </tr> <tr> <td>その他</td> <td style="text-align: right;">35,075千円</td> </tr> <tr> <td>繰延税金資産小計</td> <td style="text-align: right; border-top: 1px solid black;">746,317千円</td> </tr> <tr> <td>評価性引当額</td> <td style="text-align: right;">48,781千円</td> </tr> <tr> <td>繰延税金資産合計</td> <td style="text-align: right; border-top: 1px solid black;">697,535千円</td> </tr> </table> <p>繰延税金負債</p> <table style="width: 100%; border-collapse: collapse;"> <tr> <td style="width: 80%;">その他有価証券評価差額金</td> <td style="text-align: right;">64,809千円</td> </tr> <tr> <td>繰延税金負債合計</td> <td style="text-align: right; border-top: 1px solid black;">64,809千円</td> </tr> </table> <p>差引：繰延税金資産の純額 632,725千円</p> <p>2 法定実効税率と税効果会計適用後の法人税等の負担率との差異原因</p> <table style="width: 100%; border-collapse: collapse;"> <tr> <td style="width: 80%;">法定実効税率</td> <td style="text-align: right;">40.6%</td> </tr> <tr> <td>(調整)</td> <td></td> </tr> <tr> <td>交際費等永久に損金に算入されない項目</td> <td style="text-align: right;">2.2%</td> </tr> <tr> <td>受取配当金等永久に益金に算入されない項目</td> <td style="text-align: right;">0.4%</td> </tr> <tr> <td>住民税均等割</td> <td style="text-align: right;">1.8%</td> </tr> <tr> <td>評価性引当額</td> <td style="text-align: right;">0.1%</td> </tr> <tr> <td>過年度還付法人税等</td> <td style="text-align: right;">0.0%</td> </tr> <tr> <td>その他</td> <td style="text-align: right;">0.2%</td> </tr> <tr> <td>税効果会計適用後の法人税等の負担率</td> <td style="text-align: right; border-top: 1px solid black;">44.1%</td> </tr> </table> | 賞与引当金等 | 182,074千円 | 完成工事補償引当金 | 3,148千円 | 受注工事損失引当金 | 11,010千円 | その他 | 80,125千円 | 繰延税金資産合計 | 276,358千円 | 退職給付引当金等 | 640,425千円 | 役員退職慰労引当金 | 52,259千円 | ゴルフ会員権評価損 | 18,556千円 | その他 | 35,075千円 | 繰延税金資産小計 | 746,317千円 | 評価性引当額 | 48,781千円 | 繰延税金資産合計 | 697,535千円 | その他有価証券評価差額金 | 64,809千円 | 繰延税金負債合計 | 64,809千円 | 法定実効税率 | 40.6% | (調整) |  | 交際費等永久に損金に算入されない項目 | 2.2% | 受取配当金等永久に益金に算入されない項目 | 0.4% | 住民税均等割 | 1.8% | 評価性引当額 | 0.1% | 過年度還付法人税等 | 0.0% | その他 | 0.2% | 税効果会計適用後の法人税等の負担率 | 44.1% |
| 賞与引当金等   | 148,854千円             |           |           |         |           |          |     |          |          |           |          |           |           |          |           |          |     |          |          |           |        |          |          |           |              |          |          |          |        |       |      |  |                    |      |                      |      |        |      |        |      |           |      |     |      |                   |       |  |        |           |           |         |           |          |     |          |          |           |          |           |           |          |           |          |     |          |          |           |        |          |          |           |              |          |          |          |        |       |      |  |                    |      |                      |      |        |      |        |      |           |      |     |      |                   |       |
| 完成工事補償引当金  | 5,705千円               |           |           |         |           |          |     |          |          |           |          |           |           |          |           |          |     |          |          |           |        |          |          |           |              |          |          |          |        |       |      |  |                    |      |                      |      |        |      |        |      |           |      |     |      |                   |       |  |        |           |           |         |           |          |     |          |          |           |          |           |           |          |           |          |     |          |          |           |        |          |          |           |              |          |          |          |        |       |      |  |                    |      |                      |      |        |      |        |      |           |      |     |      |                   |       |
| 受注工事損失引当金  | 20,208千円              |           |           |         |           |          |     |          |          |           |          |           |           |          |           |          |     |          |          |           |        |          |          |           |              |          |          |          |        |       |      |  |                    |      |                      |      |        |      |        |      |           |      |     |      |                   |       |  |        |           |           |         |           |          |     |          |          |           |          |           |           |          |           |          |     |          |          |           |        |          |          |           |              |          |          |          |        |       |      |  |                    |      |                      |      |        |      |        |      |           |      |     |      |                   |       |
| その他  | 49,590千円              |           |           |         |           |          |     |          |          |           |          |           |           |          |           |          |     |          |          |           |        |          |          |           |              |          |          |          |        |       |      |  |                    |      |                      |      |        |      |        |      |           |      |     |      |                   |       |  |        |           |           |         |           |          |     |          |          |           |          |           |           |          |           |          |     |          |          |           |        |          |          |           |              |          |          |          |        |       |      |  |                    |      |                      |      |        |      |        |      |           |      |     |      |                   |       |
| 繰延税金資産合計   | 224,358千円             |           |           |         |           |          |     |          |          |           |          |           |           |          |           |          |     |          |          |           |        |          |          |           |              |          |          |          |        |       |      |  |                    |      |                      |      |        |      |        |      |           |      |     |      |                   |       |  |        |           |           |         |           |          |     |          |          |           |          |           |           |          |           |          |     |          |          |           |        |          |          |           |              |          |          |          |        |       |      |  |                    |      |                      |      |        |      |        |      |           |      |     |      |                   |       |
| 退職給付引当金等   | 408,952千円             |           |           |         |           |          |     |          |          |           |          |           |           |          |           |          |     |          |          |           |        |          |          |           |              |          |          |          |        |       |      |  |                    |      |                      |      |        |      |        |      |           |      |     |      |                   |       |  |        |           |           |         |           |          |     |          |          |           |          |           |           |          |           |          |     |          |          |           |        |          |          |           |              |          |          |          |        |       |      |  |                    |      |                      |      |        |      |        |      |           |      |     |      |                   |       |
| 役員退職慰労引当金  | 52,568千円              |           |           |         |           |          |     |          |          |           |          |           |           |          |           |          |     |          |          |           |        |          |          |           |              |          |          |          |        |       |      |  |                    |      |                      |      |        |      |        |      |           |      |     |      |                   |       |  |        |           |           |         |           |          |     |          |          |           |          |           |           |          |           |          |     |          |          |           |        |          |          |           |              |          |          |          |        |       |      |  |                    |      |                      |      |        |      |        |      |           |      |     |      |                   |       |
| ゴルフ会員権評価損  | 18,058千円              |           |           |         |           |          |     |          |          |           |          |           |           |          |           |          |     |          |          |           |        |          |          |           |              |          |          |          |        |       |      |  |                    |      |                      |      |        |      |        |      |           |      |     |      |                   |       |  |        |           |           |         |           |          |     |          |          |           |          |           |           |          |           |          |     |          |          |           |        |          |          |           |              |          |          |          |        |       |      |  |                    |      |                      |      |        |      |        |      |           |      |     |      |                   |       |
| その他  | 24,116千円              |           |           |         |           |          |     |          |          |           |          |           |           |          |           |          |     |          |          |           |        |          |          |           |              |          |          |          |        |       |      |  |                    |      |                      |      |        |      |        |      |           |      |     |      |                   |       |  |        |           |           |         |           |          |     |          |          |           |          |           |           |          |           |          |     |          |          |           |        |          |          |           |              |          |          |          |        |       |      |  |                    |      |                      |      |        |      |        |      |           |      |     |      |                   |       |
| 繰延税金資産小計   | 503,697千円             |           |           |         |           |          |     |          |          |           |          |           |           |          |           |          |     |          |          |           |        |          |          |           |              |          |          |          |        |       |      |  |                    |      |                      |      |        |      |        |      |           |      |     |      |                   |       |  |        |           |           |         |           |          |     |          |          |           |          |           |           |          |           |          |     |          |          |           |        |          |          |           |              |          |          |          |        |       |      |  |                    |      |                      |      |        |      |        |      |           |      |     |      |                   |       |
| 評価性引当額   | 36,104千円              |           |           |         |           |          |     |          |          |           |          |           |           |          |           |          |     |          |          |           |        |          |          |           |              |          |          |          |        |       |      |  |                    |      |                      |      |        |      |        |      |           |      |     |      |                   |       |  |        |           |           |         |           |          |     |          |          |           |          |           |           |          |           |          |     |          |          |           |        |          |          |           |              |          |          |          |        |       |      |  |                    |      |                      |      |        |      |        |      |           |      |     |      |                   |       |
| 繰延税金資産合計   | 467,592千円             |           |           |         |           |          |     |          |          |           |          |           |           |          |           |          |     |          |          |           |        |          |          |           |              |          |          |          |        |       |      |  |                    |      |                      |      |        |      |        |      |           |      |     |      |                   |       |  |        |           |           |         |           |          |     |          |          |           |          |           |           |          |           |          |     |          |          |           |        |          |          |           |              |          |          |          |        |       |      |  |                    |      |                      |      |        |      |        |      |           |      |     |      |                   |       |
| その他有価証券評価差額金   | 27,098千円              |           |           |         |           |          |     |          |          |           |          |           |           |          |           |          |     |          |          |           |        |          |          |           |              |          |          |          |        |       |      |  |                    |      |                      |      |        |      |        |      |           |      |     |      |                   |       |  |        |           |           |         |           |          |     |          |          |           |          |           |           |          |           |          |     |          |          |           |        |          |          |           |              |          |          |          |        |       |      |  |                    |      |                      |      |        |      |        |      |           |      |     |      |                   |       |
| 繰延税金負債合計   | 27,098千円              |           |           |         |           |          |     |          |          |           |          |           |           |          |           |          |     |          |          |           |        |          |          |           |              |          |          |          |        |       |      |  |                    |      |                      |      |        |      |        |      |           |      |     |      |                   |       |  |        |           |           |         |           |          |     |          |          |           |          |           |           |          |           |          |     |          |          |           |        |          |          |           |              |          |          |          |        |       |      |  |                    |      |                      |      |        |      |        |      |           |      |     |      |                   |       |
| 法定実効税率   | 40.6%                 |           |           |         |           |          |     |          |          |           |          |           |           |          |           |          |     |          |          |           |        |          |          |           |              |          |          |          |        |       |      |  |                    |      |                      |      |        |      |        |      |           |      |     |      |                   |       |  |        |           |           |         |           |          |     |          |          |           |          |           |           |          |           |          |     |          |          |           |        |          |          |           |              |          |          |          |        |       |      |  |                    |      |                      |      |        |      |        |      |           |      |     |      |                   |       |
| (調整)   |                       |           |           |         |           |          |     |          |          |           |          |           |           |          |           |          |     |          |          |           |        |          |          |           |              |          |          |          |        |       |      |  |                    |      |                      |      |        |      |        |      |           |      |     |      |                   |       |  |        |           |           |         |           |          |     |          |          |           |          |           |           |          |           |          |     |          |          |           |        |          |          |           |              |          |          |          |        |       |      |  |                    |      |                      |      |        |      |        |      |           |      |     |      |                   |       |
| 交際費等永久に損金に算入されない項目   | 4.0%                  |           |           |         |           |          |     |          |          |           |          |           |           |          |           |          |     |          |          |           |        |          |          |           |              |          |          |          |        |       |      |  |                    |      |                      |      |        |      |        |      |           |      |     |      |                   |       |  |        |           |           |         |           |          |     |          |          |           |          |           |           |          |           |          |     |          |          |           |        |          |          |           |              |          |          |          |        |       |      |  |                    |      |                      |      |        |      |        |      |           |      |     |      |                   |       |
| 受取配当金等永久に益金に算入されない項目   | 0.9%                  |           |           |         |           |          |     |          |          |           |          |           |           |          |           |          |     |          |          |           |        |          |          |           |              |          |          |          |        |       |      |  |                    |      |                      |      |        |      |        |      |           |      |     |      |                   |       |  |        |           |           |         |           |          |     |          |          |           |          |           |           |          |           |          |     |          |          |           |        |          |          |           |              |          |          |          |        |       |      |  |                    |      |                      |      |        |      |        |      |           |      |     |      |                   |       |
| 住民税均等割   | 3.6%                  |           |           |         |           |          |     |          |          |           |          |           |           |          |           |          |     |          |          |           |        |          |          |           |              |          |          |          |        |       |      |  |                    |      |                      |      |        |      |        |      |           |      |     |      |                   |       |  |        |           |           |         |           |          |     |          |          |           |          |           |           |          |           |          |     |          |          |           |        |          |          |           |              |          |          |          |        |       |      |  |                    |      |                      |      |        |      |        |      |           |      |     |      |                   |       |
| 評価性引当額   | 0.1%                  |           |           |         |           |          |     |          |          |           |          |           |           |          |           |          |     |          |          |           |        |          |          |           |              |          |          |          |        |       |      |  |                    |      |                      |      |        |      |        |      |           |      |     |      |                   |       |  |        |           |           |         |           |          |     |          |          |           |          |           |           |          |           |          |     |          |          |           |        |          |          |           |              |          |          |          |        |       |      |  |                    |      |                      |      |        |      |        |      |           |      |     |      |                   |       |
| 過年度還付法人税等  | 4.8%                  |           |           |         |           |          |     |          |          |           |          |           |           |          |           |          |     |          |          |           |        |          |          |           |              |          |          |          |        |       |      |  |                    |      |                      |      |        |      |        |      |           |      |     |      |                   |       |  |        |           |           |         |           |          |     |          |          |           |          |           |           |          |           |          |     |          |          |           |        |          |          |           |              |          |          |          |        |       |      |  |                    |      |                      |      |        |      |        |      |           |      |     |      |                   |       |
| その他  | 2.0%                  |           |           |         |           |          |     |          |          |           |          |           |           |          |           |          |     |          |          |           |        |          |          |           |              |          |          |          |        |       |      |  |                    |      |                      |      |        |      |        |      |           |      |     |      |                   |       |  |        |           |           |         |           |          |     |          |          |           |          |           |           |          |           |          |     |          |          |           |        |          |          |           |              |          |          |          |        |       |      |  |                    |      |                      |      |        |      |        |      |           |      |     |      |                   |       |
| 税効果会計適用後の法人税等の負担率  | 40.6%                 |           |           |         |           |          |     |          |          |           |          |           |           |          |           |          |     |          |          |           |        |          |          |           |              |          |          |          |        |       |      |  |                    |      |                      |      |        |      |        |      |           |      |     |      |                   |       |  |        |           |           |         |           |          |     |          |          |           |          |           |           |          |           |          |     |          |          |           |        |          |          |           |              |          |          |          |        |       |      |  |                    |      |                      |      |        |      |        |      |           |      |     |      |                   |       |
| 賞与引当金等   | 182,074千円             |           |           |         |           |          |     |          |          |           |          |           |           |          |           |          |     |          |          |           |        |          |          |           |              |          |          |          |        |       |      |  |                    |      |                      |      |        |      |        |      |           |      |     |      |                   |       |  |        |           |           |         |           |          |     |          |          |           |          |           |           |          |           |          |     |          |          |           |        |          |          |           |              |          |          |          |        |       |      |  |                    |      |                      |      |        |      |        |      |           |      |     |      |                   |       |
| 完成工事補償引当金  | 3,148千円               |           |           |         |           |          |     |          |          |           |          |           |           |          |           |          |     |          |          |           |        |          |          |           |              |          |          |          |        |       |      |  |                    |      |                      |      |        |      |        |      |           |      |     |      |                   |       |  |        |           |           |         |           |          |     |          |          |           |          |           |           |          |           |          |     |          |          |           |        |          |          |           |              |          |          |          |        |       |      |  |                    |      |                      |      |        |      |        |      |           |      |     |      |                   |       |
| 受注工事損失引当金  | 11,010千円              |           |           |         |           |          |     |          |          |           |          |           |           |          |           |          |     |          |          |           |        |          |          |           |              |          |          |          |        |       |      |  |                    |      |                      |      |        |      |        |      |           |      |     |      |                   |       |  |        |           |           |         |           |          |     |          |          |           |          |           |           |          |           |          |     |          |          |           |        |          |          |           |              |          |          |          |        |       |      |  |                    |      |                      |      |        |      |        |      |           |      |     |      |                   |       |
| その他  | 80,125千円              |           |           |         |           |          |     |          |          |           |          |           |           |          |           |          |     |          |          |           |        |          |          |           |              |          |          |          |        |       |      |  |                    |      |                      |      |        |      |        |      |           |      |     |      |                   |       |  |        |           |           |         |           |          |     |          |          |           |          |           |           |          |           |          |     |          |          |           |        |          |          |           |              |          |          |          |        |       |      |  |                    |      |                      |      |        |      |        |      |           |      |     |      |                   |       |
| 繰延税金資産合計   | 276,358千円             |           |           |         |           |          |     |          |          |           |          |           |           |          |           |          |     |          |          |           |        |          |          |           |              |          |          |          |        |       |      |  |                    |      |                      |      |        |      |        |      |           |      |     |      |                   |       |  |        |           |           |         |           |          |     |          |          |           |          |           |           |          |           |          |     |          |          |           |        |          |          |           |              |          |          |          |        |       |      |  |                    |      |                      |      |        |      |        |      |           |      |     |      |                   |       |
| 退職給付引当金等   | 640,425千円             |           |           |         |           |          |     |          |          |           |          |           |           |          |           |          |     |          |          |           |        |          |          |           |              |          |          |          |        |       |      |  |                    |      |                      |      |        |      |        |      |           |      |     |      |                   |       |  |        |           |           |         |           |          |     |          |          |           |          |           |           |          |           |          |     |          |          |           |        |          |          |           |              |          |          |          |        |       |      |  |                    |      |                      |      |        |      |        |      |           |      |     |      |                   |       |
| 役員退職慰労引当金  | 52,259千円              |           |           |         |           |          |     |          |          |           |          |           |           |          |           |          |     |          |          |           |        |          |          |           |              |          |          |          |        |       |      |  |                    |      |                      |      |        |      |        |      |           |      |     |      |                   |       |  |        |           |           |         |           |          |     |          |          |           |          |           |           |          |           |          |     |          |          |           |        |          |          |           |              |          |          |          |        |       |      |  |                    |      |                      |      |        |      |        |      |           |      |     |      |                   |       |
| ゴルフ会員権評価損  | 18,556千円              |           |           |         |           |          |     |          |          |           |          |           |           |          |           |          |     |          |          |           |        |          |          |           |              |          |          |          |        |       |      |  |                    |      |                      |      |        |      |        |      |           |      |     |      |                   |       |  |        |           |           |         |           |          |     |          |          |           |          |           |           |          |           |          |     |          |          |           |        |          |          |           |              |          |          |          |        |       |      |  |                    |      |                      |      |        |      |        |      |           |      |     |      |                   |       |
| その他  | 35,075千円              |           |           |         |           |          |     |          |          |           |          |           |           |          |           |          |     |          |          |           |        |          |          |           |              |          |          |          |        |       |      |  |                    |      |                      |      |        |      |        |      |           |      |     |      |                   |       |  |        |           |           |         |           |          |     |          |          |           |          |           |           |          |           |          |     |          |          |           |        |          |          |           |              |          |          |          |        |       |      |  |                    |      |                      |      |        |      |        |      |           |      |     |      |                   |       |
| 繰延税金資産小計   | 746,317千円             |           |           |         |           |          |     |          |          |           |          |           |           |          |           |          |     |          |          |           |        |          |          |           |              |          |          |          |        |       |      |  |                    |      |                      |      |        |      |        |      |           |      |     |      |                   |       |  |        |           |           |         |           |          |     |          |          |           |          |           |           |          |           |          |     |          |          |           |        |          |          |           |              |          |          |          |        |       |      |  |                    |      |                      |      |        |      |        |      |           |      |     |      |                   |       |
| 評価性引当額   | 48,781千円              |           |           |         |           |          |     |          |          |           |          |           |           |          |           |          |     |          |          |           |        |          |          |           |              |          |          |          |        |       |      |  |                    |      |                      |      |        |      |        |      |           |      |     |      |                   |       |  |        |           |           |         |           |          |     |          |          |           |          |           |           |          |           |          |     |          |          |           |        |          |          |           |              |          |          |          |        |       |      |  |                    |      |                      |      |        |      |        |      |           |      |     |      |                   |       |
| 繰延税金資産合計   | 697,535千円             |           |           |         |           |          |     |          |          |           |          |           |           |          |           |          |     |          |          |           |        |          |          |           |              |          |          |          |        |       |      |  |                    |      |                      |      |        |      |        |      |           |      |     |      |                   |       |  |        |           |           |         |           |          |     |          |          |           |          |           |           |          |           |          |     |          |          |           |        |          |          |           |              |          |          |          |        |       |      |  |                    |      |                      |      |        |      |        |      |           |      |     |      |                   |       |
| その他有価証券評価差額金   | 64,809千円              |           |           |         |           |          |     |          |          |           |          |           |           |          |           |          |     |          |          |           |        |          |          |           |              |          |          |          |        |       |      |  |                    |      |                      |      |        |      |        |      |           |      |     |      |                   |       |  |        |           |           |         |           |          |     |          |          |           |          |           |           |          |           |          |     |          |          |           |        |          |          |           |              |          |          |          |        |       |      |  |                    |      |                      |      |        |      |        |      |           |      |     |      |                   |       |
| 繰延税金負債合計   | 64,809千円              |           |           |         |           |          |     |          |          |           |          |           |           |          |           |          |     |          |          |           |        |          |          |           |              |          |          |          |        |       |      |  |                    |      |                      |      |        |      |        |      |           |      |     |      |                   |       |  |        |           |           |         |           |          |     |          |          |           |          |           |           |          |           |          |     |          |          |           |        |          |          |           |              |          |          |          |        |       |      |  |                    |      |                      |      |        |      |        |      |           |      |     |      |                   |       |
| 法定実効税率   | 40.6%                 |           |           |         |           |          |     |          |          |           |          |           |           |          |           |          |     |          |          |           |        |          |          |           |              |          |          |          |        |       |      |  |                    |      |                      |      |        |      |        |      |           |      |     |      |                   |       |  |        |           |           |         |           |          |     |          |          |           |          |           |           |          |           |          |     |          |          |           |        |          |          |           |              |          |          |          |        |       |      |  |                    |      |                      |      |        |      |        |      |           |      |     |      |                   |       |
| (調整)   |                       |           |           |         |           |          |     |          |          |           |          |           |           |          |           |          |     |          |          |           |        |          |          |           |              |          |          |          |        |       |      |  |                    |      |                      |      |        |      |        |      |           |      |     |      |                   |       |  |        |           |           |         |           |          |     |          |          |           |          |           |           |          |           |          |     |          |          |           |        |          |          |           |              |          |          |          |        |       |      |  |                    |      |                      |      |        |      |        |      |           |      |     |      |                   |       |
| 交際費等永久に損金に算入されない項目   | 2.2%                  |           |           |         |           |          |     |          |          |           |          |           |           |          |           |          |     |          |          |           |        |          |          |           |              |          |          |          |        |       |      |  |                    |      |                      |      |        |      |        |      |           |      |     |      |                   |       |  |        |           |           |         |           |          |     |          |          |           |          |           |           |          |           |          |     |          |          |           |        |          |          |           |              |          |          |          |        |       |      |  |                    |      |                      |      |        |      |        |      |           |      |     |      |                   |       |
| 受取配当金等永久に益金に算入されない項目   | 0.4%                  |           |           |         |           |          |     |          |          |           |          |           |           |          |           |          |     |          |          |           |        |          |          |           |              |          |          |          |        |       |      |  |                    |      |                      |      |        |      |        |      |           |      |     |      |                   |       |  |        |           |           |         |           |          |     |          |          |           |          |           |           |          |           |          |     |          |          |           |        |          |          |           |              |          |          |          |        |       |      |  |                    |      |                      |      |        |      |        |      |           |      |     |      |                   |       |
| 住民税均等割   | 1.8%                  |           |           |         |           |          |     |          |          |           |          |           |           |          |           |          |     |          |          |           |        |          |          |           |              |          |          |          |        |       |      |  |                    |      |                      |      |        |      |        |      |           |      |     |      |                   |       |  |        |           |           |         |           |          |     |          |          |           |          |           |           |          |           |          |     |          |          |           |        |          |          |           |              |          |          |          |        |       |      |  |                    |      |                      |      |        |      |        |      |           |      |     |      |                   |       |
| 評価性引当額   | 0.1%                  |           |           |         |           |          |     |          |          |           |          |           |           |          |           |          |     |          |          |           |        |          |          |           |              |          |          |          |        |       |      |  |                    |      |                      |      |        |      |        |      |           |      |     |      |                   |       |  |        |           |           |         |           |          |     |          |          |           |          |           |           |          |           |          |     |          |          |           |        |          |          |           |              |          |          |          |        |       |      |  |                    |      |                      |      |        |      |        |      |           |      |     |      |                   |       |
| 過年度還付法人税等  | 0.0%                  |           |           |         |           |          |     |          |          |           |          |           |           |          |           |          |     |          |          |           |        |          |          |           |              |          |          |          |        |       |      |  |                    |      |                      |      |        |      |        |      |           |      |     |      |                   |       |  |        |           |           |         |           |          |     |          |          |           |          |           |           |          |           |          |     |          |          |           |        |          |          |           |              |          |          |          |        |       |      |  |                    |      |                      |      |        |      |        |      |           |      |     |      |                   |       |
| その他  | 0.2%                  |           |           |         |           |          |     |          |          |           |          |           |           |          |           |          |     |          |          |           |        |          |          |           |              |          |          |          |        |       |      |  |                    |      |                      |      |        |      |        |      |           |      |     |      |                   |       |  |        |           |           |         |           |          |     |          |          |           |          |           |           |          |           |          |     |          |          |           |        |          |          |           |              |          |          |          |        |       |      |  |                    |      |                      |      |        |      |        |      |           |      |     |      |                   |       |
| 税効果会計適用後の法人税等の負担率  | 44.1%                 |           |           |         |           |          |     |          |          |           |          |           |           |          |           |          |     |          |          |           |        |          |          |           |              |          |          |          |        |       |      |  |                    |      |                      |      |        |      |        |      |           |      |     |      |                   |       |  |        |           |           |         |           |          |     |          |          |           |          |           |           |          |           |          |     |          |          |           |        |          |          |           |              |          |          |          |        |       |      |  |                    |      |                      |      |        |      |        |      |           |      |     |      |                   |       |

## ( 1株当たり情報 )

| 前事業年度<br>(自 平成16年4月1日<br>至 平成17年3月31日)           |             | 当事業年度<br>(自 平成17年4月1日<br>至 平成18年3月31日)           |             |
|--|-------------|--|-------------|
| 1株当たり純資産額  | 475.03円     | 1株当たり純資産額  | 501.56円     |
| 1株当たり当期純利益                                       | 16.51円      | 1株当たり当期純利益                                       | 29.03円      |
| なお、潜在株式調整後1株当たり当期純利益については、潜在株式が存在しないため記載しておりません。 |             | なお、潜在株式調整後1株当たり当期純利益については、潜在株式が存在しないため記載しておりません。 |             |
| 1株当たり当期純利益の算定上の基礎                                |             | 1株当たり当期純利益の算定上の基礎                                |             |
| 損益計算上の当期純利益                                      | 287,579千円   | 損益計算上の当期純利益                                      | 486,562千円   |
| 普通株式に係る当期純利益                                     | 262,579千円   | 普通株式に係る当期純利益                                     | 461,562千円   |
| 普通株主に帰属しない金額の主要な内訳                               |             | 普通株主に帰属しない金額の主要な内訳                               |             |
| 利益処分による役員賞与金                                     | 25,000千円    | 利益処分による役員賞与金                                     | 25,000千円    |
| 普通株式の期中平均株式数                                     | 15,906,176株 | 普通株式の期中平均株式数                                     | 15,901,308株 |

## ( 重要な後発事象 )

前事業年度(自 平成16年4月1日 至 平成17年3月31日)

1. 当社子会社の新栄和通信建設株式会社、株式会社コーネット及び株式会社テクノエストは、新栄和通信建設株式会社を存続会社として、また山光電話工業株式会社及び有限会社コスモ通信は、山光電話工業株式会社を存続会社として、平成17年4月1日付で合併いたしました。
2. 平成17年3月29日開催の当社の取締役会において、下記のとおり固定資産の譲渡を決議し、平成17年4月7日付で売買契約を締結いたしました。

- (1) 譲渡理由 遊休固定資産の有効活用
- (2) 譲渡資産の内容

| 資産の内容及び所在地                                | 帳簿価格   | 譲渡価額    | 現況          |
|---|--------|---------|-------------|
| 土地  | 千円     | 千円      |             |
| 埼玉県戸田市笹目四丁目19番7 (306.85 m <sup>2</sup> )  |        |         | 遊休<br>(駐車場) |
| 埼玉県戸田市笹目四丁目19番8 (525.97 m <sup>2</sup> )  | 23,821 | 208,800 |             |
| 埼玉県戸田市笹目四丁目19番10 (328.13 m <sup>2</sup> ) |        |         |             |
| 計 (1,160.95 m <sup>2</sup> )              |        |         |             |

## (3) 譲渡先の概要

|     |                       |
|-----|-----------------------|
| 商号  | 明邦興産株式会社              |
| 所在地 | 埼玉県さいたま市北区宮原町一丁目12番4号 |
| 代表者 | 佐藤 守亮                 |
| 商号  | 新興建設工業株式会社            |
| 所在地 | 埼玉県さいたま市北区宮原町一丁目12番4号 |
| 代表者 | 佐藤 守亮                 |
| 商号  | フジモリ商事株式会社            |
| 所在地 | 埼玉県さいたま市中央区本町西三丁目1番5号 |
| 代表者 | 筒井 房男                 |

## (4) 譲渡の日程

|            |        |
|------------|--------|
| 平成17年3月29日 | 取締役会決議 |
| 平成17年4月7日  | 契約書締結  |
| 平成17年7月7日  | 物件引渡し  |

当事業年度(自 平成17年4月1日 至 平成18年3月31日)

該当事項はありません。

## 【附属明細表】

## 【有価証券明細表】

## 【株式】

| 種 類    |           | 銘 柄                                | 株式数（株）  | 貸借対照表計上額<br>（千円） |
|--------|-----------|------------------------------------|---------|------------------|
| 投資有価証券 | その他有価証券   | 株式会社みずほフィナンシャルグループ<br>第11回第11種優先株式 | 200     | 200,000          |
|        |           | 日本電信電話株式会社                         | 270.3   | 136,501          |
|        |           | 株式会社みずほフィナンシャルグループ                 | 47.31   | 45,559           |
|        |           | 富士通株式会社                            | 44,460  | 44,148           |
|        |           | K D D I 株式会社                       | 39.08   | 24,581           |
|        |           | 株式会社三井住友フィナンシャルグループ                | 13.81   | 17,953           |
|        |           | 株式会社T & Dホールディングス                  | 1,600   | 14,720           |
|        |           | 株式会社常陽銀行                           | 10,603  | 8,800            |
|        |           | 古河電池株式会社                           | 30,000  | 8,580            |
|        |           | 井上工業株式会社                           | 100,000 | 8,500            |
|        | その他（13銘柄） | 51,584.4                           | 32,125  |                  |
|        | 計         |                                    | 541,469 |                  |

## 【その他】

| 種 類    |         | 銘 柄                 | 投資口数等（口）   | 貸借対照表計上額<br>（千円） |
|--------|---------|---------------------|------------|------------------|
| 投資有価証券 | その他有価証券 | （投資信託受益証券）          |            |                  |
|        |         | ノムラ・ジャパン・オープン       | 32,175,292 | 29,762           |
|        |         | ノムラ日本株戦略ファンド        | 29,083,860 | 26,541           |
|        |         | 野村ワールドスターオープン       | 19,379,916 | 10,829           |
|        |         | D K A キャピタルグロースオープン | 7,000,000  | 7,581            |
|        |         | デジタル情報通信革命0101      | 8,359,936  | 6,111            |
|        | 計       |                     | 80,827     |                  |



【有形固定資産等明細表】

| 資産の種類     | 前期末残高<br>(千円) | 当期増加額<br>(千円) | 当期減少額<br>(千円)        | 当期末残高<br>(千円) | 当期末減価償却累計額又は償却累計額<br>(千円) | 当期償却額<br>(千円) | 差引当期末残高<br>(千円) |
|-----------|---------------|---------------|----------------------|---------------|---------------------------|---------------|-----------------|
| 有形固定資産    |               |               |                      |               |                           |               |                 |
| 建物        | 3,299,285     | 12,730        | 70,550               | 3,241,465     | 1,770,735                 | 90,642        | 1,470,730       |
| 構築物       | 262,575       | 4,119         | 9,991                | 256,703       | 201,260                   | 9,461         | 55,442          |
| 機械装置      | 1,080,583     | 1,720         | 114,843              | 967,460       | 807,575                   | 75,681        | 159,884         |
| 車両運搬具     | 266,153       |               | 18,143               | 248,009       | 217,082                   | 13,116        | 30,927          |
| 工具器具備品    | 1,258,592     | 84,452        | 155,346              | 1,187,698     | 990,379                   | 78,823        | 197,318         |
| 土地        | 2,577,668     |               | 546,805<br>(346,500) | 2,030,862     |                           |               | 2,030,862       |
| 有形固定資産計   | 8,744,858     | 103,022       | 915,680<br>(346,500) | 7,932,200     | 3,987,034                 | 267,725       | 3,945,166       |
| 無形固定資産    |               |               |                      |               |                           |               |                 |
| ソフトウェア    | 464,321       | 37,365        | 17,804               | 483,883       | 286,999                   | 91,931        | 196,883         |
| 電話加入権     | 37,271        |               | 4,329<br>(4,329)     | 32,941        |                           |               | 32,941          |
| その他無形固定資産 | 477           |               |                      | 477           |                           |               | 477             |
| 無形固定資産計   | 502,070       | 37,365        | 22,133<br>(4,329)    | 517,302       | 286,999                   | 91,931        | 230,303         |
| 長期前払費用    | 39,085        |               |                      | 39,085        | 36,680                    | 1,941         | 2,404           |

(注) 1 「当期減少額」欄の(内書)は、減損損失の計上額であります。

2 当期減少額のうち主なものは、次のとおりであります。

|           |          |           |
|-----------|----------|-----------|
| 機械装置の除却   | 高所作業車25台 | 114,843千円 |
| 工具器具備品の除却 | OA事務機器   | 79,955千円  |
|           | 試験器等     | 59,536千円  |
|           | 融着接続機    | 15,855千円  |
| 土地の売却     | 中野工事基地跡地 | 153,500千円 |
|           | 戸田駐車場    | 23,821千円  |
|           | 九州支店跡地   | 17,649千円  |
|           | 西東京支店跡地  | 5,334千円   |
| 減損損失      | 中野工事基地跡地 | 346,500千円 |

【資本金等明細表】

| 区分                      |               | 前期末残高        | 当期増加額   | 当期減少額     | 当期末残高        |
|-------------------------|---------------|--------------|---------|-----------|--------------|
| 資本金（千円）                 |               | 909,750      |         |           | 909,750      |
| 資本金のうち<br>既発行株式         | 普通株式（注）1（株）   | (16,905,000) | ( )     | ( )       | (16,905,000) |
|                         | 普通株式（千円）      | 909,750      |         |           | 909,750      |
|                         | 計（株）          | (16,905,000) | ( )     | ( )       | (16,905,000) |
|                         | 計（千円）         | 909,750      |         |           | 909,750      |
| 資本準備金及<br>びその他資本<br>剰余金 | 資本準備金         |              |         |           |              |
|                         | 株式払込剰余金（千円）   | 306,531      |         |           | 306,531      |
|                         | 計（千円）         | 306,531      |         |           | 306,531      |
| 利益準備金及<br>び任意積立金        | 利益準備金（千円）     | 222,024      |         |           | 222,024      |
|                         | 任意積立金         |              |         |           |              |
|                         | 海外工事損失積立金（千円） | 30,000       |         |           | 30,000       |
|                         | 別途積立金（注）2（千円） | 5,885,500    | 120,000 |           | 6,005,500    |
| 計（千円）                   | 6,137,524     | 120,000      |         | 6,257,524 |              |

（注）1 当事業年度末における自己株式は1,006,434株であります。

2 別途積立金の当期増加額は、前期決算の利益処分によるものであります。

【引当金明細表】

| 区分        | 前期末残高<br>（千円） | 当期増加額<br>（千円） | 当期減少額<br>（目的使用）<br>（千円） | 当期減少額<br>（その他）<br>（千円） | 当期末残高<br>（千円） |
|-----------|---------------|---------------|-------------------------|------------------------|---------------|
| 貸倒引当金     | 26,223        | 24,936        |                         | 26,223                 | 24,936        |
| 賞与引当金     | 366,635       | 448,458       | 366,635                 |                        | 448,458       |
| 完成工事補償引当金 | 14,052        | 7,754         |                         | 14,052                 | 7,754         |
| 受注工事損失引当金 | 49,774        | 27,120        | 13,676                  | 36,098                 | 27,120        |
| 役員退職慰労引当金 | 129,488       | 30,238        | 31,000                  |                        | 128,726       |

（注）1 貸倒引当金の当期減少額その他の欄に記載した金額は、一般債権の貸倒実績率による洗替額であります。

2 完成工事補償引当金の当期減少額その他の欄に記載した金額は、洗替えによる戻入額であります。

3 受注工事損失引当金の当期減少額その他の欄に記載した金額は、洗替えによる戻入額であります。

(2) 【主な資産及び負債の内容】

a 資産の部

(イ) 現金及び預金

| 区分    | 金額(千円)  |
|-------|---------|
| 現金    |         |
| 預金の種類 |         |
| 当座預金  | 1,133   |
| 普通預金  | 134,554 |
| 計     | 135,688 |
| 合計    | 135,688 |

(ロ) 受取手形

(a) 相手先別内訳

| 相手先       | 金額(千円) |
|-----------|--------|
| 会津工業(株)   | 14,570 |
| (株)USEN   | 13,902 |
| 石橋建設工業(株) | 13,740 |
| 渡辺建設(株)   | 6,300  |
| その他       | 10,960 |
| 計         | 59,473 |

(b) 期日別内訳

| 平成18年4月<br>(千円) | 平成18年5月<br>(千円) | 平成18年6月<br>(千円) | 平成18年7月<br>(千円) | 計(千円)  |
|-----------------|-----------------|-----------------|-----------------|--------|
| 5,260           | 30,615          | 18,817          | 4,780           | 59,473 |

## (八) 完成工事未収入金

## (a) 相手先別内訳

| 相手先                 | 金額(千円)    |
|---------------------|-----------|
| 東日本電信電話(株)          | 5,817,485 |
| エヌ・ティ・ティ インフラネット(株) | 581,708   |
| 古河電気工業(株)           | 151,483   |
| 富士通(株)              | 113,622   |
| (株)NTT東日本 - 神奈川     | 91,822    |
| その他                 | 1,309,871 |
| 計                   | 8,065,993 |

## (b) 完成工事未収入金滞留状況

|            |     |             |
|------------|-----|-------------|
| 平成17年12月以前 | 計上額 | 30,535千円    |
| 平成18年1月以降  | "   | 8,035,458千円 |
|            | 計   | 8,065,993千円 |

## (二) 未成工事支出金

| 前期繰越高(千円) | 当期支出額(千円)  | 完成工事原価への振替額(千円) | 期末残高(千円)  |
|-----------|------------|-----------------|-----------|
| 1,340,170 | 29,213,546 | 29,274,623      | 1,279,093 |

期末残高の内訳は次のとおりであります。

| 材料費(千円) | 労務費(千円) | 外注費(千円) | 経費(千円)  | 計(千円)     |
|---------|---------|---------|---------|-----------|
| 133,764 | 21,896  | 774,336 | 349,095 | 1,279,093 |

## (ホ) 材料貯蔵品

| 区分      | 金額(千円) |
|---------|--------|
| NTT工事関係 | 34,178 |
| その他     | 6,182  |
| 計       | 40,360 |

## (ヘ) 未収入金

| 相手先         | 金額(千円)  |
|-------------|---------|
| 新栄和通信建設株式会社 | 101,622 |
| 浅野建設株式会社    | 61,662  |
| 北関東メック株式会社  | 51,369  |
| 山光電話工業株式会社  | 22,087  |
| 三英電設株式会社    | 21,786  |
| その他         | 231,035 |
| 計           | 489,563 |

b 負債の部

(イ) 工事未払金

相手先別内訳

| 相手先        | 金額(千円)    |
|------------|-----------|
| 新栄和通信建設(株) | 510,198   |
| 中央資材(株)    | 247,931   |
| 浅野建設(株)    | 215,399   |
| 東和通建(株)    | 154,836   |
| 神奈川電設(株)   | 124,861   |
| その他        | 2,539,592 |
| 計          | 3,792,819 |

(ロ) 短期借入金

| 用途   | 借入先       | 金額(千円)    |
|------|-----------|-----------|
| 運転資金 | (株)みずほ銀行  | 700,000   |
|      | (株)協和エクシオ | 300,000   |
|      | 計         | 1,000,000 |

(ハ) 未払費用

| 区分      | 金額(千円)  |
|---------|---------|
| 従業員給料手当 | 67,953  |
| 法定福利費   | 111,165 |
| その他     | 36,224  |
| 計       | 215,343 |

(ニ) 未払法人税等

| 区分           | 金額(千円)  |
|--------------|---------|
| 法人税、住民税及び事業税 | 566,312 |

(ホ) 未成工事受入金

| 期首残高(千円) | 当期受入額(千円) | 完成工事高への振替額(千円) | 期末残高(千円) |
|----------|-----------|----------------|----------|
| 40,708   | 1,367,655 | 1,313,026      | 95,336   |

(へ) 退職給付引当金

|                |             |
|----------------|-------------|
| 退職給付債務         | 5,826,543千円 |
| 年金資産           | 1,126,167千円 |
| 小計             | 4,700,375千円 |
| 会計基準変更時差異の未処理額 | 2,310,224千円 |
| 未認識数理計算上の差異    | 812,747千円   |
| 退職給付引当金        | 1,577,403千円 |

(3) 【その他】

該当事項はありません。

## 第6【提出会社の株式事務の概要】

|            |  |
|------------|--|
| 決算期        | 3月31日                                    |
| 定時株主総会     | 6月中                                      |
| 基準日        | 3月31日                                    |
| 株券の種類      | 1,000株券、10,000株券                         |
| 中間配当基準日    | 9月30日                                    |
| 1単元の株式数    | 1,000株                                   |
| 株式の名義書換え   |  |
| 取扱場所       | 東京都千代田区丸の内一丁目4番5号<br>三菱UFJ信託銀行株式会社 証券代行部 |
| 株主名簿管理人    | 東京都千代田区丸の内一丁目4番5号<br>三菱UFJ信託銀行株式会社       |
| 取次所        | 三菱UFJ信託銀行株式会社 全国各支店<br>野村證券株式会社 全国本支店    |
| 名義書換手数料    | 無料                                       |
| 新券交付手数料    | 無料                                       |
| 株券喪失登録     |  |
| 株券喪失登録申請料  | 1件につき 10,000円                            |
| 株券登録料      | 1枚につき 500円                               |
| 単元未満株式の買取り |  |
| 取扱場所       | 東京都千代田区丸の内一丁目4番5号<br>三菱UFJ信託銀行株式会社 証券代行部 |
| 株主名簿管理人    | 東京都千代田区丸の内一丁目4番5号<br>三菱UFJ信託銀行株式会社       |
| 取次所        | 三菱UFJ信託銀行株式会社 全国各支店<br>野村證券株式会社 全国本支店    |
| 買取手数料      | 株式の売買の委託に係る手数料相当額として別途定める金額              |
| 公告掲載方法     | 東京都において発行する日本経済新聞に掲載して行う。(注)             |
| 株主に対する特典   | なし                                       |

(注)平成18年6月22日開催の定時株主総会において定款の一部を変更し、「当会社の公告は、電子公告により行う。ただしやむを得ない事由により、電子公告によることができない場合は、日本経済新聞に掲載する方法により行う。」旨を定款に定めております。

## 第7【提出会社の参考情報】

### 1【提出会社の親会社等の情報】

当社の親会社等である株式会社協和エクシオは、継続開示会社であり、東京証券取引所に上場しております。

### 2【その他の参考情報】

当事業年度の開始日から有価証券報告書提出日までの間に、次の書類を提出しております。

|                         |   |                         |
|-------------------------|---|-------------------------|
| (1) 有価証券報告書及びその<br>添付書類 | 事業年度 自 平成16年4月1日<br>(第60期) 至 平成17年3月31日 | 平成17年6月24日<br>関東財務局長に提出 |
|-------------------------|---|-------------------------|

|           |                                     |                          |
|-----------|-------------------------------------|--------------------------|
| (2) 半期報告書 | (第61期中) 自 平成17年4月1日<br>至 平成17年9月30日 | 平成17年12月15日<br>関東財務局長に提出 |
|-----------|-------------------------------------|--------------------------|

|                 |   |           |
|-----------------|---|-----------|
| (3) 自己株券買付状況報告書 | 平成17年4月19日、平成17年5月12日、平成17年6月10日、<br>平成17年7月11日 | 関東財務局長に提出 |
|-----------------|---|-----------|



## 第二部【提出会社の保証会社等の情報】

該当事項はありません。

# 独立監査人の監査報告書

平成17年6月24日

和興エンジニアリング株式会社  
取締役会 御中

## 中央青山監査法人

指定社員 公認会計士 藤井 泰博  
業務執行社員

指定社員 公認会計士 大橋 洋史  
業務執行社員

当監査法人は、証券取引法第193条の2の規定に基づく監査証明を行うため、「経理の状況」に掲げられている和興エンジニアリング株式会社の平成16年4月1日から平成17年3月31日までの連結会計年度の連結財務諸表、すなわち、連結貸借対照表、連結損益計算書、連結剰余金計算書、連結キャッシュ・フロー計算書及び連結附属明細表について監査を行った。この連結財務諸表の作成責任は経営者にあり、当監査法人の責任は独立の立場から連結財務諸表に対する意見を表明することにある。

当監査法人は、我が国において一般に公正妥当と認められる監査の基準に準拠して監査を行った。監査の基準は、当監査法人に連結財務諸表に重要な虚偽の表示がないかどうかの合理的な保証を得ることを求めている。監査は、試査を基礎として行われ、経営者が採用した会計方針及びその適用方法並びに経営者によって行われた見積りの評価も含め全体としての連結財務諸表の表示を検討することを含んでいる。当監査法人は、監査の結果として意見表明のための合理的な基礎を得たと判断している。

当監査法人は、上記の連結財務諸表が、我が国において一般に公正妥当と認められる企業会計の基準に準拠して、和興エンジニアリング株式会社及び連結子会社の平成17年3月31日現在の財政状態並びに同日をもって終了する連結会計年度の経営成績及びキャッシュ・フローの状況をすべての重要な点において適正に表示しているものと認める。

### 追記情報

重要な後発事象に記載されているとおり、会社は平成17年4月7日に固定資産の売買契約を締結した。

会社と当監査法人又は業務執行社員との間には、公認会計士法の規定により記載すべき利害関係はない。

以上

( ) 上記は、監査報告書の原本に記載された事項を電子化したものであり、その原本は当社(有価証券報告書提出会社)が別途保管しております。

# 独立監査人の監査報告書

平成18年6月22日

和興エンジニアリング株式会社

取締役会 御中

あずさ監査法人

指定社員  
業務執行社員 公認会計士 沖 恒弘 印

指定社員  
業務執行社員 公認会計士 縄田 直治 印

当監査法人は、証券取引法第193条の2の規定に基づく監査証明を行うため、「経理の状況」に掲げられている和興エンジニアリング株式会社の平成17年4月1日から平成18年3月31日までの連結会計年度の連結財務諸表、すなわち、連結貸借対照表、連結損益計算書、連結剰余金計算書、連結キャッシュ・フロー計算書及び連結附属明細表について監査を行った。この連結財務諸表の作成責任は経営者にあり、当監査法人の責任は独立の立場から連結財務諸表に対する意見を表明することにある。

当監査法人は、我が国において一般に公正妥当と認められる監査の基準に準拠して監査を行った。監査の基準は、当監査法人に連結財務諸表に重要な虚偽の表示がないかどうかの合理的な保証を得ることを求めている。監査は、試査を基礎として行われ、経営者が採用した会計方針及びその適用方法並びに経営者によって行われた見積りの評価も含め全体としての連結財務諸表の表示を検討することを含んでいる。当監査法人は、監査の結果として意見表明のための合理的な基礎を得たと判断している。

当監査法人は、上記の連結財務諸表が、我が国において一般に公正妥当と認められる企業会計の基準に準拠して、和興エンジニアリング株式会社及び連結子会社の平成18年3月31日現在の財政状態並びに同日をもって終了する連結会計年度の経営成績及びキャッシュ・フローの状況をすべての重要な点において適正に表示しているものと認める。

追記情報

「連結財務諸表作成のための基本となる重要な事項の変更」に記載されているとおり、会社は、当連結会計年度より固定資産の減損に係る会計基準を適用している。

会社と当監査法人又は業務執行社員との間には、公認会計士法の規定により記載すべき利害関係はない。

以 上

(注) 上記は、監査報告書の原本に記載された事項を電子化したものであり、その原本は当社(有価証券報告書提出会社)が別途保管しております。

# 独立監査人の監査報告書

平成17年6月24日

和興エンジニアリング株式会社  
取締役会 御中

## 中央青山監査法人

指定社員 公認会計士 藤井 泰博  
業務執行社員

指定社員 公認会計士 大橋 洋史  
業務執行社員

当監査法人は、証券取引法第193条の2の規定に基づく監査証明を行うため、「経理の状況」に掲げられている和興エンジニアリング株式会社の平成16年4月1日から平成17年3月31日までの第60期事業年度の財務諸表、すなわち、貸借対照表、損益計算書、利益処分計算書及び附属明細表について監査を行った。この財務諸表の作成責任は経営者にあり、当監査法人の責任は独立の立場から財務諸表に対する意見を表明することにある。

当監査法人は、我が国において一般に公正妥当と認められる監査の基準に準拠して監査を行った。監査の基準は、当監査法人に財務諸表に重要な虚偽の表示がないかどうかの合理的な保証を得ることを求めている。監査は、試査を基礎として行われ、経営者が採用した会計方針及びその適用方法並びに経営者によって行われた見積りの評価も含め全体としての財務諸表の表示を検討することを含んでいる。当監査法人は、監査の結果として意見表明のための合理的な基礎を得たと判断している。

当監査法人は、上記の財務諸表が、我が国において一般に公正妥当と認められる企業会計の基準に準拠して、和興エンジニアリング株式会社の平成17年3月31日現在の財政状態及び同日をもって終了する事業年度の経営成績をすべての重要な点において適正に表示しているものと認める。

### 追記情報

重要な後発事象に記載されているとおり、会社は平成17年4月7日に固定資産の売買契約を締結した。

会社と当監査法人又は業務執行社員との間には、公認会計士法の規定により記載すべき利害関係はない。

以上

( ) 上記は、監査報告書の原本に記載された事項を電子化したものであり、その原本は当社(有価証券報告書提出会社)が別途保管しております。

# 独立監査人の監査報告書

平成18年 6月22日

和興エンジニアリング株式会社

取締役会 御中

## あずさ監査法人

指定社員  
業務執行社員 公認会計士 沖 恒弘 印

指定社員  
業務執行社員 公認会計士 縄田 直治 印

当監査法人は、証券取引法第193条の2の規定に基づく監査証明を行うため、「経理の状況」に掲げられている和興エンジニアリング株式会社の平成17年4月1日から平成18年3月31日までの第61期事業年度の財務諸表、すなわち、貸借対照表、損益計算書、利益処分計算書及び附属明細表について監査を行った。この財務諸表の作成責任は経営者であり、当監査法人の責任は独立の立場から財務諸表に対する意見を表明することにある。

当監査法人は、我が国において一般に公正妥当と認められる監査の基準に準拠して監査を行った。監査の基準は、当監査法人に財務諸表に重要な虚偽の表示がないかどうかの合理的な保証を得ることを求めている。監査は、試査を基礎として行われ、経営者が採用した会計方針及びその適用方法並びに経営者によって行われた見積りの評価も含め全体としての財務諸表の表示を検討することを含んでいる。当監査法人は、監査の結果として意見表明のための合理的な基礎を得たと判断している。

当監査法人は、上記の財務諸表が、我が国において一般に公正妥当と認められる企業会計の基準に準拠して、和興エンジニアリング株式会社の平成18年3月31日現在の財政状態及び同日をもって終了する事業年度の経営成績をすべての重要な点において適正に表示しているものと認める。

### 追記情報

「会計処理方法の変更」に記載されているとおり、会社は、当会計期間より固定資産の減損に係る会計基準を適用している。

会社と当監査法人又は業務執行社員との間には、公認会計士法の規定により記載すべき利害関係はない。

以 上

(注) 上記は、監査報告書の原本に記載された事項を電子化したものであり、その原本は当社(有価証券報告書提出会社)が別途保管しております。