

## 【表紙】

|            |   |
|------------|---|
| 【提出書類】     | 半期報告書   |
| 【提出先】      | 関東財務局長  |
| 【提出日】      | 平成17年12月16日   |
| 【中間会計期間】   | 第82期中（自 平成17年4月1日 至 平成17年9月30日）   |
| 【会社名】      | 東京電力株式会社  |
| 【英訳名】      | The Tokyo Electric Power Company, Incorporated  |
| 【代表者の役職氏名】 | 取締役社長 勝俣 恒久   |
| 【本店の所在の場所】 | 東京都千代田区内幸町1丁目1番3号   |
| 【電話番号】     | 03(4216)1111(大代表)   |
| 【事務連絡者氏名】  | 財務グループマネージャー 武田 晋   |
| 【最寄りの連絡場所】 | 東京都千代田区内幸町1丁目1番3号   |
| 【電話番号】     | 03(4216)1111(大代表)   |
| 【事務連絡者氏名】  | 財務グループマネージャー 武田 晋   |
| 【縦覧に供する場所】 | 東京電力株式会社 神奈川支店<br>(横浜市中区弁天通1丁目1番地)<br>東京電力株式会社 埼玉支店<br>(さいたま市浦和区北浦和5丁目14番2号)<br>東京電力株式会社 千葉支店<br>(千葉市中央区富士見2丁目9番5号)<br>株式会社東京証券取引所<br>(東京都中央区日本橋兜町2番1号)<br>株式会社大阪証券取引所<br>(大阪府中央区北浜1丁目8番16号)<br>株式会社名古屋証券取引所<br>(名古屋市中区栄3丁目3番17号) |

## 第一部【企業情報】

### 第1【企業の概況】

#### 1【主要な経営指標等の推移】

##### (1) 連結経営指標等

| 回次                    |     | 第80期中                             | 第81期中                             | 第82期中                             | 第80期                              | 第81期                              |
|-----------------------|-----|-----------------------------------|-----------------------------------|-----------------------------------|-----------------------------------|-----------------------------------|
| 会計期間                  |     | 自平成15年<br>4月1日<br>至平成15年<br>9月30日 | 自平成16年<br>4月1日<br>至平成16年<br>9月30日 | 自平成17年<br>4月1日<br>至平成17年<br>9月30日 | 自平成15年<br>4月1日<br>至平成16年<br>3月31日 | 自平成16年<br>4月1日<br>至平成17年<br>3月31日 |
| 売上高                   | 百万円 | 2,400,156                         | 2,528,983                         | 2,552,678                         | 4,853,826                         | 5,047,210                         |
| 経常利益                  | "   | 137,113                           | 332,797                           | 183,271                           | 307,749                           | 408,238                           |
| 中間(当期)純利益             | "   | 86,845                            | 183,030                           | 107,984                           | 149,550                           | 226,177                           |
| 純資産額                  | "   | 2,318,531                         | 2,491,073                         | 2,599,940                         | 2,360,475                         | 2,502,157                         |
| 総資産額                  | "   | 14,058,962                        | 13,987,684                        | 13,605,250                        | 13,900,906                        | 13,748,843                        |
| 1株当たり純資産額             | 円   | 1,716.49                          | 1,845.20                          | 1,926.41                          | 1,748.06                          | 1,853.52                          |
| 1株当たり中間(当期)純利益        | "   | 64.29                             | 135.57                            | 80.01                             | 110.53                            | 167.29                            |
| 潜在株式調整後1株当たり中間(当期)純利益 | "   | 63.86                             | -                                 | -                                 | 110.32                            | -                                 |
| 自己資本比率                | %   | 16.5                              | 17.8                              | 19.1                              | 17.0                              | 18.2                              |
| 営業活動によるキャッシュ・フロー      | 百万円 | 380,054                           | 619,851                           | 439,348                           | 1,147,591                         | 1,411,470                         |
| 投資活動によるキャッシュ・フロー      | "   | 328,158                           | 305,835                           | 284,519                           | 693,871                           | 577,503                           |
| 財務活動によるキャッシュ・フロー      | "   | 63,715                            | 268,618                           | 178,756                           | 451,371                           | 785,600                           |
| 現金及び現金同等物の中間期末(期末)残高  | "   | 71,347                            | 128,689                           | 108,491                           | 83,462                            | 132,431                           |
| 従業員数                  | 人   | 52,210                            | 53,663                            | 53,538                            | 51,694                            | 53,380                            |

(注) 1. 売上高には消費税等は含まれていない。

2. 第81期中、第82期中及び第81期の潜在株式調整後1株当たり中間(当期)純利益については、潜在株式が存在しないため記載していない。

## (2) 提出会社の経営指標等

| 回次                    |     | 第80期中                             | 第81期中                             | 第82期中                             | 第80期                              | 第81期                              |
|-----------------------|-----|-----------------------------------|-----------------------------------|-----------------------------------|-----------------------------------|-----------------------------------|
| 会計期間                  |     | 自平成15年<br>4月1日<br>至平成15年<br>9月30日 | 自平成16年<br>4月1日<br>至平成16年<br>9月30日 | 自平成17年<br>4月1日<br>至平成17年<br>9月30日 | 自平成15年<br>4月1日<br>至平成16年<br>3月31日 | 自平成16年<br>4月1日<br>至平成17年<br>3月31日 |
| 売上高                   | 百万円 | 2,345,174                         | 2,464,868                         | 2,399,427                         | 4,734,565                         | 4,823,259                         |
| 経常利益                  | "   | 131,889                           | 326,888                           | 174,743                           | 304,480                           | 384,503                           |
| 中間(当期)純利益             | "   | 84,446                            | 210,443                           | 110,036                           | 151,818                           | 244,822                           |
| 資本金                   | "   | 676,434                           | 676,434                           | 676,434                           | 676,434                           | 676,434                           |
| 発行済株式総数               | 千株  | 1,352,867                         | 1,352,867                         | 1,352,867                         | 1,352,867                         | 1,352,867                         |
| 純資産額                  | 百万円 | 2,126,862                         | 2,333,230                         | 2,430,977                         | 2,169,745                         | 2,334,764                         |
| 総資産額                  | "   | 13,681,196                        | 13,302,931                        | 12,992,971                        | 13,434,326                        | 13,101,186                        |
| 1株当たり純資産額             | 円   | 1,573.15                          | 1,726.71                          | 1,799.58                          | 1,605.48                          | 1,728.13                          |
| 1株当たり中間(当期)純利益        | "   | 62.46                             | 155.73                            | 81.45                             | 112.25                            | 181.13                            |
| 潜在株式調整後1株当たり中間(当期)純利益 | "   | 62.06                             | -                                 | -                                 | 112.01                            | -                                 |
| 1株当たり中間(年間)配当額        | "   | 30.00                             | 30.00                             | 30.00                             | 60.00                             | 60.00                             |
| 自己資本比率                | %   | 15.5                              | 17.5                              | 18.7                              | 16.2                              | 17.8                              |
| 従業員数                  | 人   | 37,206                            | 36,443                            | 36,326                            | 36,568                            | 36,283                            |

(注) 1. 売上高には消費税等は含まれていない。

2. 第81期中、第82期中及び第81期の潜在株式調整後1株当たり中間(当期)純利益については、潜在株式が存在しないため記載していない。

## 2【事業の内容】

当中間連結会計期間において、当社グループ（当社及び当社の関係会社）が営む事業の内容について、重要な変更はない。

なお、当中間連結会計期間より、事業区分を従来の「電気事業」「情報・通信事業」「その他の事業」の3区分から、「電気事業」「情報通信事業」「エネルギー・環境事業」「住環境・生活関連事業」「海外事業」の5区分に変更している。

当中間連結会計期間末における、当社グループを事業系統図によって示すと、次のとおりである。

〔事業系統図〕

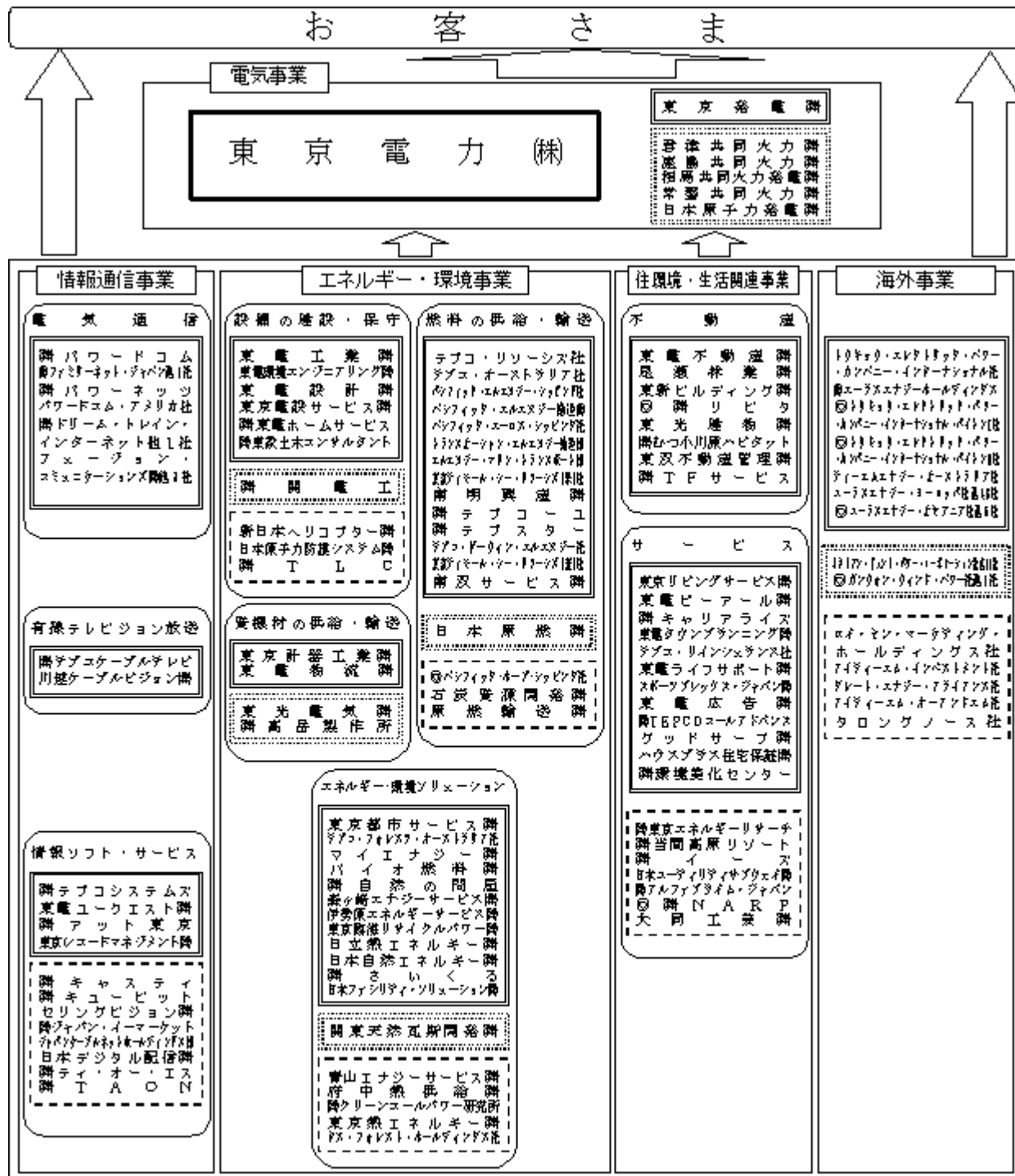

(注) 1. 〇印を付した会社は、当中間連結会計期間において、新たに当社グループに加えた会社である。  
2. 複数のセグメントに係る事業を営んでいる会社は、主たる事業のセグメントに会社名を記載している。

サービス・財の流れ  
  
 〇印を付した会社は、当中間連結会計期間において、新たに当社グループに加えた会社である。  
 複数のセグメントに係る事業を営んでいる会社は、主たる事業のセグメントに会社名を記載している。

### 3【関係会社の状況】

当中間連結会計期間において、重要な関係会社の異動はない。

### 4【従業員の状況】

#### (1) 連結会社の状況

平成17年9月30日現在

| 事業の種類別セグメントの名称 | 従業員数(人) |
|----------------|---------|
| 電気事業           | 36,273  |
| 情報通信事業         | 5,217   |
| エネルギー・環境事業     | 8,165   |
| 住環境・生活関連事業     | 3,769   |
| 海外事業           | 114     |
| 合計             | 53,538  |

#### (2) 提出会社の状況

平成17年9月30日現在

|         |        |
|---------|--------|
| 従業員数(人) | 36,326 |
|---------|--------|

(注) 1. 従業員数は、就業人員数であり、出向人員等1,965人は含まない。

2. 労働組合の状況について特記するような事項はない。

## 第2【事業の状況】

### 1【業績等の概要】

#### (1) 業績

当中間連結会計期間の売上高は、前年同期比0.9%増の2兆5,526億円、経常収益は前年同期比0.9%増の2兆5,716億円となった。

一方、経常費用は前年同期比7.8%増の2兆3,883億円となり、その結果、経常利益は前年同期比44.9%減の1,832億円、中間純利益は前年同期比41.0%減の1,079億円となった。

なお、電気事業については、夏季のピーク需要に対応する供給コストの上昇を反映した夏季料金（7月1日から9月30日まで）を設定していることに加え、事業の特性上、下半期に設備の修繕工事や除却工事が集中することなどから電気事業営業費用は下半期に多く計上されるため、上半期と下半期の業績に季節の変動がある。

また、当中間連結会計期間における事業の種類別セグメントの業績（セグメント間の内部取引消去前）は次のとおりである。なお、当中間連結会計期間より、事業区分を従来の「電気事業」「情報・通信事業」「その他の事業」の3区分から、「電気事業」「情報通信事業」「エネルギー・環境事業」「住環境・生活関連事業」「海外事業」の5区分に変更しており、前年同期比は、前中間連結会計期間分を変更後の区分に組み替えて表示している。

#### [ 電気事業 ]

販売電力量については、前年の記録的な猛暑の反動により冷房需要が減少したことに加え、産業用需要が前年の水準を下回ったことなどから、総販売電力量は前年同期比1.5%減の1,438億kWhとなった。内訳としては、電灯は前年同期比0.1%減の446億kWh、電力は同5.8%減の70億kWh、特定規模需要は同1.8%減の922億kWhとなった。

収支の状況については、収入面では、販売電力量が減少したことや、昨年10月から料金引下げを実施したことなどにより、電気料収入は前年同期比4.1%減の2兆2,801億円となった。これにより、売上高は前年同期比3.0%減の2兆3,807億円となった。一方、支出面では、設備投資の抑制による減価償却費の減少など、効率化やコストダウンに努めたものの、原油価格の高騰などによる燃料費の負担増などがあった結果、営業費用は前年同期比3.4%増の2兆1,157億円となった。この結果、営業利益は前年同期比35.2%減の2,649億円となった。

#### [ 情報通信事業 ]

売上高は、(株)パワードコムを前中間会計期間末から子会社化した影響などにより、前年同期比256.0%増の1,304億円となった。一方、営業費用は、(株)パワードコムの子会社化による費用増に加え、電気通信事業において、設備構築費用や販売促進費等が増加したことなどから、前年同期比213.3%増の1,505億円となった。この結果、営業損失は200億円（前年同期113億円）となった。

#### [ エネルギー・環境事業 ]

売上高は、燃料関連の売上増などにより、前年同期比18.3%増の1,500億円となった。一方、営業費用は、前年同期比11.6%増の1,381億円となった。この結果、営業利益は前年同期比298.2%増の119億円となった。

#### [ 住環境・生活関連事業 ]

売上高は、不動産関連の売上増などにより、前年同期比4.4%増の648億円となった。一方、営業費用は、前年同期比3.8%増の596億円となった。この結果、営業利益は前年同期比11.6%増の52億円となった。

#### [ 海外事業 ]

売上高は、一部子会社の関連会社化などにより、前年同期比23.8%減の55億円となった。一方、営業費用は、前年同期比2.4%増の60億円となった。この結果、営業損失は5億円（前年同期営業利益13億円）となった。

#### (2) キャッシュ・フロー

当中間連結会計期間における連結ベースの現金及び現金同等物（以下「資金」という。）は、電気料収入が減少したことに加え、火力燃料購入に関する支出が増加したことなどにより、前連結会計年度末に比べ239億円（18.1%）減少し、当中間連結会計期間末残高は1,084億円となった。

#### （営業活動によるキャッシュ・フロー）

当中間連結会計期間における営業活動による資金の収入は、前年同期比29.1%減の4,393億円となった。これは、電気料収入が減少したことに加え、火力燃料購入に関する支出が増加したことなどによるものである。

#### （投資活動によるキャッシュ・フロー）

当中間連結会計期間における投資活動による資金の支出は、前年同期比7.0%減の2,845億円となった。これは、連結範囲の変更を伴う子会社株式の取得による支出が減少したことなどによるものである。

#### （財務活動によるキャッシュ・フロー）

当中間連結会計期間における財務活動による資金の支出は、前年同期比33.5%減の1,787億円となった。これは、借入金の返済による支出が減少したことなどによるものである。



## 2【生産及び販売の状況】

連結会社においては、電気事業が事業の大半を占めており、また、電気事業以外のセグメントの製品・サービスは多種多様であり、受注生産形態をとらない製品も少なくないため、これらのセグメントについては生産規模等を金額あるいは数量で示すことはしていない。

このため、生産及び販売の状況については、電気事業のみを記載している。

### (1) 需給実績

| 種別              |                        | 平成17年度上半期       | 前年同期比(%)      |
|-----------------|------------------------|-----------------|---------------|
| 発電<br>受電<br>電力量 | 連結会社<br>水力発電電力量(百万kWh) | 7,830           | 96.1          |
|                 | 火力発電電力量(百万kWh)         | 77,239          | 103.1         |
|                 | 原子力発電電力量(百万kWh)        | 49,210          | 96.8          |
|                 | 他社受電電力量(百万kWh)         | 17,406<br>1,937 | 82.4<br>142.4 |
|                 | 融通電力量(百万kWh)           | 13,673<br>5,323 | 103.9<br>89.2 |
|                 | 揚水発電所の揚水用電力量(百万kWh)    | 2,584           | 98.7          |
|                 | 合計(百万kWh)              | 155,514         | 98.3          |
| 総合損失電力量(百万kWh)  |                        | 11,693          | 95.3          |
| 販売電力量(百万kWh)    |                        | 143,821         | 98.5          |
| 出水率(%)          |                        | 97.0            | -             |

(注) 1. 連結会社の水力発電電力量には、東京発電㈱からの受電電力量446百万kWhが含まれている。

2. 他社受電電力量及び融通電力量の上段は受電電力量、下段は送電電力量を示す。

3. 揚水発電所の揚水用電力量とは、貯水池運営のための揚水用に使用する電力である。

4. 販売電力量の中には、自社事業用電力量(平成16年度上半期207百万kWh, 平成17年度上半期205百万kWh)を含んでいる。

5. 平成17年度上半期出水率は、昭和49年度上半期から平成15年度上半期までの上半期の30か年平均に対する比である。

なお、平成16年度上半期出水率は、昭和48年度上半期から平成14年度上半期までの上半期の30か年平均に対する比であり、102.1%である。

### (2) 販売実績

#### 契約高

| 種別        |    | 平成17年9月30日現在 | 前年同期比(%) |
|-----------|----|--------------|----------|
| 契約口数      | 電灯 | 25,282,149   | 101.2    |
|           | 電力 | 2,411,010    | (98.6)   |
|           | 計  | 27,693,159   | (100.9)  |
| 契約電力(千kW) | 電灯 | 84,978       | 102.4    |
|           | 電力 | 16,598       | (98.9)   |
|           | 計  | 101,576      | (101.9)  |

(注) 1. 電力には、特定規模需要は含まれていない。

2. ( )内の前年同期比は、平成17年4月の自由化対象拡大(高压以上)に伴い、平成16年度実績を自由化範囲拡大後の区分に合わせて算定(参考値)。



## 販売電力量

| 種別                  |        | 平成17年度上半期<br>(百万kWh) | 前年同期比<br>(%) |        |
|---------------------|--------|----------------------|--------------|--------|
| 特定規模需要<br>以外の<br>需要 | 電<br>灯 | 定額電灯                 | 123          | 95.5   |
|                     |        | 従量電灯A・B              | 33,170       | 99.2   |
|                     |        | 従量電灯C                | 7,470        | 99.0   |
|                     |        | その他                  | 3,817        | 109.1  |
|                     |        | 計                    | 44,580       | 99.9   |
|                     | 電<br>力 | 低圧電力                 | 5,851        | 93.6   |
|                     |        | その他                  | 1,178        | (96.8) |
|                     |        | 計                    | 7,029        | (94.2) |
|                     | 電灯電力合計 |                      | 51,610       | (99.1) |
|                     | 特定規模需要 |                      | 92,211       | (98.2) |
| 電灯電力・特定規模合計         |        | 143,821              | 98.5         |        |
| 他社販売                |        | 1,906                | 137.3        |        |
| 融通                  |        | 5,323                | 89.9         |        |

(注) ( )内の前年同期比は、平成17年4月の自由化対象拡大(高圧以上)に伴い、平成16年度実績を新需要区分に再整理することにより算定(参考値)。

## 料金収入

| 種別     | 平成17年度上半期<br>(百万円) | 前年同期比<br>(%) |
|--------|--------------------|--------------|
| 電灯     | 939,210            | 96.4         |
| 電力     | 1,340,916          | 95.6         |
| 電灯電力合計 | 2,280,127          | 95.9         |
| 他社販売   | 17,837             | 131.0        |
| 融通     | 49,691             | 134.0        |

(注) 1. 電力には、特定規模需要を含む。

2. 上記料金収入には消費税等は含まれていない。

産業別（大口電力）需要実績

| 種別          |             | 平成17年度上半期  |          |      |
|-------------|-------------|------------|----------|------|
|             |             | 販売電力量      |          |      |
|             |             | (百万kWh)    | 前年同期比(%) |      |
| 鉱<br>工<br>業 | 鉱業          | 82         | 97.8     |      |
|             | 製<br>造<br>業 | 食料品        | 2,876    | 95.6 |
|             |             | 繊維工業       | 54       | 92.4 |
|             |             | パルプ・紙・紙加工品 | 1,444    | 97.9 |
|             |             | 化学工業       | 4,589    | 98.7 |
|             |             | 石油製品・石炭製品  | 197      | 90.5 |
|             |             | ゴム製品       | 467      | 92.8 |
|             |             | 窯業土石       | 1,340    | 98.8 |
|             |             | 鉄鋼業        | 3,862    | 96.3 |
|             |             | 非鉄金属       | 2,169    | 97.1 |
|             |             | 機械器具       | 10,220   | 99.6 |
|             |             | その他        | 5,154    | 99.5 |
|             |             | 計          | 32,372   | 98.2 |
| 計           | 32,454      | 98.2       |          |      |
| そ<br>の<br>他 | 鉄道業         | 3,507      | 99.8     |      |
|             | その他         | 6,902      | 97.0     |      |
|             | 計           | 10,408     | 97.9     |      |
| 合計          |             | 42,863     | 98.2     |      |

### 3【対処すべき課題】

現在、電気事業においては、小売自由化の対象が当社の販売電力量の6割以上に相当するお客さまにまで拡大され、他企業との競争が激化するとともに、ガスや自家発電との競合も進展するなど、当社を取り巻く事業環境は一段と厳しさを増している。

こうしたなか、当社では、東電グループの総力を挙げてあらゆる分野で徹底したコストダウンに取り組むとともに、多様化・高度化するお客さまニーズに迅速・的確にお応えするため、グループの経営資源を最大限に活用したトータルソリューションサービスを積極的に展開しているところである。

一方、当社が持続的に成長していくためには、社会からの信頼をいただくことが不可欠である。原子力発電所における一連の不祥事以降、最後まで停止していた福島第一原子力発電所1号機については、地域のみなさまのご理解をいただき、本年7月に運転を再開することができた。当社としては、今後とも社会からの信頼をより確かなものとするため、電気事業者の基本的責務である安定供給はもちろんのこと、安全確保・品質管理の徹底、企業倫理・法令の遵守、環境保全といった企業の社会的責任(CSR)をグループ一丸となって着実に果たしていく所存である。

### 4【経営上の重要な契約等】

該当事項なし

## 5【研究開発活動】

当社グループの主要事業である電気事業の技術開発においては、エネルギー・サービスのトップランナーとなるために、社会の信頼を得、競争を勝ち抜き、人と技術を育てるという経営指針に沿って研究に取り組んでいる。

技術開発の重要テーマとしては、社会から信頼される存在になるための「安全の確保を最優先とした技術開発」、エネルギー・環境問題を技術で解決し、持続的に発展する社会を実現する「長期的にエネルギーセキュリティを確保し、地球環境をまもる技術開発」、電力市場自由化の下でお客さまに引き続き選択され続けるための「お客さまの満足を獲得するための技術開発」、さらに自由化・競争化時代に適合して収益性の向上をはかる「競争力を強化する技術開発」に取り組んでいる。

当中間連結会計期間の研究開発費の総額は、9,669百万円である。なお、事業の種類別セグメント毎の研究開発費の内訳は、電気事業が9,307百万円、情報通信事業が124百万円、エネルギー・環境事業が233百万円、住環境・生活関連事業が4百万円である。電気事業に係る技術開発のテーマ別の主な内容は次のとおりである。

### (1) 「安全の確保を最優先とした技術開発」

安全確保を最優先とした電力の安定供給のため、設備の安全・社会の安心感醸成に寄与する技術開発を推進する。

- ・材料の応力腐食割れ（SCC）評価の研究など、原子力の信頼性向上に関する研究
- ・社会からの信頼獲得につながる設備安全・生活環境保全に関する技術開発
- ・電力品質の確保に資する技術開発

### (2) 「長期的にエネルギーセキュリティを確保し、地球環境をまもる技術開発」

地球環境をまもり、資源を有効に活用するため、エネルギーセキュリティ確保に貢献する技術開発、環境を通じて企業の社会的責任を果たす技術開発を推進する。

- ・発電段階でCO<sub>2</sub>を排出しない原子力の安全評価手法、経済性向上、原子燃料サイクル関連の研究
- ・石炭ガス化複合発電（IGCC）など高効率で環境に優しい発電方式の研究
- ・地球温暖化防止に資する技術開発
- ・資源循環型・省エネルギー型社会の構築に向けた技術開発
- ・廃棄物のリサイクル技術の開発
- ・環境性能に優れた電気自動車の開発

### (3) 「お客さまの満足を獲得するための技術開発」

お客さまの多様なニーズにお応えするとともに、効率的で経済性が高く、環境負荷の小さいエネルギー利用を実現していただくため、電化促進・高性能商品に関する技術開発、エネルギーソリューションに関する技術開発を推進する。

- ・衛生面、環境面と省エネの点で優れた電化厨房機器の付加価値向上に関する研究
- ・オール電化住宅普及のための各種機器開発と性能評価
- ・瞬時電圧低下・高調波対策・負荷平準化などのソリューション技術の開発
- ・ヒートポンプの高効率化に関する研究

### (4) 「競争力を強化する技術開発」

自由化・競争化時代に適合するため、供給コストを下げ、収益性向上をはかる技術開発を推進する。

- ・設備を極力長く使うための診断技術、設備利用率の向上に資する技術開発
- ・効率的な設備保全を実現するメンテナンス手法など、業務の効率化に資する技術開発
- ・設備形成の合理化に関する技術開発

### 第3【設備の状況】

#### 1【主要な設備の状況】

当中間連結会計期間において、主要な設備に重要な異動はない。

#### 2【設備の新設、除却等の計画】

前連結会計年度末において計画中であった重要な設備の新設、除却等について、当中間連結会計期間に重要な変更はない。なお、前連結会計年度末において計画中であった重要な設備の当中間連結会計期間における完成分は次のとおりである。

##### (送電設備)

| 件名        | 電圧(kV) | 亘長(km) | 着工      | 運転開始    |
|-----------|--------|--------|---------|---------|
| 中東京幹線一部増強 | 275    | 11.7   | 平成14年7月 | 平成17年5月 |

##### (変電設備)

| 件名       | 電圧(kV) | 出力(千kVA)       | 着工      | 運転開始    |
|----------|--------|----------------|---------|---------|
| 新坂戸変電所増設 | 500    | 1,500          | 平成15年8月 | 平成17年6月 |
| 房総変電所取替  | 500    | 1,500<br>1,000 | 平成16年6月 | 平成17年7月 |

また、当中間連結会計期間に新たに確定した重要な設備の新設の計画は次のとおりである。

##### (変電設備)

| 件名       | 電圧(kV) | 出力(千kVA)       | 着工      | 運転開始    |
|----------|--------|----------------|---------|---------|
| 房総変電所増容量 | 500    | 1,500<br>1,000 | 平成17年9月 | 平成18年6月 |

## 第4【提出会社の状況】

### 1【株式等の状況】

#### (1)【株式の総数等】

##### 【株式の総数】

| 種類   | 会社が発行する株式の総数(株) |
|------|-----------------|
| 普通株式 | 1,800,000,000   |
| 計    | 1,800,000,000   |

(注) 「株式の消却が行われた場合には、これに相当する株式数を減ずる」旨定款に定めている。

##### 【発行済株式】

| 種類   | 中間会計期間末現在発行数<br>(株)<br>(平成17年9月30日) | 提出日現在発行数<br>(株)<br>(平成17年12月16日) | 上場証券取引所名又は登録証券業協会名  | 内容 |
|------|-------------------------------------|----------------------------------|---|----|
| 普通株式 | 1,352,867,531                       | 同左                               | 東京証券取引所<br>(市場第一部)<br>大阪証券取引所<br>(市場第一部)<br>名古屋証券取引所<br>(市場第一部) | -  |
| 計    | 1,352,867,531                       | 同左                               | -   | -  |

#### (2)【新株予約権等の状況】

該当事項なし

#### (3)【発行済株式総数、資本金等の状況】

| 年月日                      | 発行済株式<br>総数増減数<br>(千株) | 発行済株式<br>総数残高<br>(千株) | 資本金増減<br>額<br>(百万円) | 資本金残高<br>(百万円) | 資本準備金<br>増減額<br>(百万円) | 資本準備金残高<br>(百万円) |
|--------------------------|------------------------|-----------------------|---------------------|----------------|-----------------------|------------------|
| 平成17年4月1日～<br>平成17年9月30日 | -                      | 1,352,867             | -                   | 676,434        | -                     | 19,014           |

## (4) 【大株主の状況】

平成17年9月30日現在

| 氏名又は名称  | 住所  | 所有株式数<br>(千株) | 発行済株式総数に<br>対する所有株式数<br>の割合(%) |
|---|---|---------------|--------------------------------|
| 日本トラスティ・サービス信託銀行株式会社(信託口)                                     | 東京都中央区晴海1丁目8番11号  | 63,469        | 4.69                           |
| 第一生命保険相互会社  | 東京都千代田区有楽町1丁目13番1号  | 55,001        | 4.07                           |
| 日本生命保険相互会社  | 東京都千代田区丸の内1丁目6番6号   | 52,017        | 3.84                           |
| 日本マスタートラスト信託銀行株式会社(信託口)                                       | 東京都港区浜松町2丁目11番3号  | 51,581        | 3.81                           |
| 東京都   | 東京都新宿区西新宿2丁目8番1号  | 42,676        | 3.15                           |
| 株式会社三井住友銀行  | 東京都千代田区有楽町1丁目1番2号   | 35,927        | 2.66                           |
| 株式会社みずほコーポレート銀行   | 東京都千代田区丸の内1丁目3番3号   | 34,839        | 2.58                           |
| ステートストリートバンクアンドトラストカンパニー<br>505103<br>(常任代理人 株式会社みずほコーポレート銀行) | P.O.BOX 351 BOSTON MASSACHUSETTS 02101<br>U.S.A.<br>(東京都中央区日本橋兜町6番7号) | 14,526        | 1.07                           |
| 日本トラスティ・サービス信託銀行株式会社(信託口4)                                    | 東京都中央区晴海1丁目8番11号  | 13,620        | 1.01                           |
| 東京電力従業員持株会  | 東京都千代田区内幸町1丁目1番3号   | 13,421        | 0.99                           |
| 計   | -   | 377,081       | 27.87                          |

## (5) 【議決権の状況】

## 【発行済株式】

平成17年9月30日現在

| 区分             | 株式数(株)                     | 議決権の数(個)   | 内容                 |
|----------------|----------------------------|------------|--------------------|
| 無議決権株式         | -                          | -          | -                  |
| 議決権制限株式(自己株式等) | -                          | -          | -                  |
| 議決権制限株式(その他)   | -                          | -          | -                  |
| 完全議決権株式(自己株式等) | (自己保有株式)<br>普通株式 2,007,100 | -          | -                  |
|                | (相互保有株式)<br>普通株式 2,606,400 |            |                    |
| 完全議決権株式(その他)   | 普通株式<br>1,338,818,100      | 13,388,181 | -                  |
| 単元未満株式         | 普通株式<br>9,435,931          | -          | 1単元(100株)<br>未満の株式 |
| 発行済株式総数        | 1,352,867,531              | -          | -                  |
| 総株主の議決権        | -                          | 13,388,181 | -                  |

(注) 「完全議決権株式(その他)」欄には証券保管振替機構名義の株式が73,200株含まれている。また、「議決権の数」欄に、同機構名義の完全議決権株式に係る議決権の数732個が含まれている。

## 【自己株式等】

平成17年9月30日現在

| 所有者の氏名又は名称 | 所有者の住所                | 自己名義所有<br>株式数(株) | 他人名義所有<br>株式数(株) | 所有株式数の<br>合計(株) | 発行済株式総数<br>に対する所有株<br>式数の割合<br>(%) |
|------------|-----------------------|------------------|------------------|-----------------|------------------------------------|
| 東京電力株式会社   | 東京都千代田区内幸<br>町1丁目1番3号 | 2,007,100        | -                | 2,007,100       | 0.15                               |
| 株式会社関電工    | 東京都港区芝浦4丁<br>目8番33号   | 2,369,800        | -                | 2,369,800       | 0.18                               |
| 東光電気株式会社   | 東京都千代田区有楽<br>町1丁目7番1号 | 236,600          | -                | 236,600         | 0.02                               |
| 計          | -                     | 4,613,500        | -                | 4,613,500       | 0.34                               |

(注) 上記のほか、株主名簿上は当社名義となっているが、実質的に所有していない株式が1,900株(議決権の数19個)、また、株主名簿上は当社子会社の東電広告株式会社名義となっているが、実質的に同社が所有していない株式が100株(議決権の数1個)ある。

なお、当該株式は上記「発行済株式」の「完全議決権株式(その他)」の普通株式に含まれている。

## 2【株価の推移】

【当該中間会計期間における月別最高・最低株価】

| 月別    | 平成17年4月 | 5月    | 6月    | 7月    | 8月    | 9月    |
|-------|---------|-------|-------|-------|-------|-------|
| 最高(円) | 2,600   | 2,580 | 2,650 | 2,700 | 2,720 | 2,950 |
| 最低(円) | 2,470   | 2,500 | 2,530 | 2,620 | 2,630 | 2,710 |

(注) 東京証券取引所(市場第一部)の株価による。

## 3【役員の状況】

前事業年度の有価証券報告書の提出日後、当半期報告書の提出日までにおいて、役員の異動はない。



## 第5【経理の状況】

1. 当社の中間連結財務諸表は「中間連結財務諸表の用語、様式及び作成方法に関する規則」（平成11年大蔵省令第24号、以下「中間連結財務諸表規則」という）に準拠し「電気事業会計規則」（昭和40年通商産業省令第57号）に準じて作成している。

なお、電気事業会計規則については、「電気事業会計規則の一部を改正する省令」（平成17年経済産業省令第92号）により改正されたため、前中間連結会計期間（平成16年4月1日から平成16年9月30日まで）は改正前の電気事業会計規則に準じ、当中間連結会計期間（平成17年4月1日から平成17年9月30日）は改正後の電気事業会計規則に準じて作成している。

2. 当社の中間財務諸表は「中間財務諸表等の用語、様式及び作成方法に関する規則」（昭和52年大蔵省令第38号）及び「電気事業会計規則」に準拠して作成している。

なお、電気事業会計規則については、「電気事業会計規則の一部を改正する省令」（平成17年経済産業省令第92号）により改正されたため、前中間会計期間（平成16年4月1日から平成16年9月30日まで）は改正前の電気事業会計規則に準拠し、当中間会計期間（平成17年4月1日から平成17年9月30日まで）は改正後の電気事業会計規則に準拠して作成している。

3. 当社は、証券取引法第193条の2の規定に基づき前中間連結会計期間（平成16年4月1日から平成16年9月30日まで）及び当中間連結会計期間（平成17年4月1日から平成17年9月30日まで）の中間連結財務諸表並びに前中間会計期間（平成16年4月1日から平成16年9月30日まで）及び当中間会計期間（平成17年4月1日から平成17年9月30日まで）の中間財務諸表について、新日本監査法人の中間監査を受けている。

1 【中間連結財務諸表等】

(1) 【中間連結財務諸表】

【中間連結貸借対照表】

| 資産の部         |          |                            |            |                            |            |                          |            |
|--------------|----------|----------------------------|------------|----------------------------|------------|--------------------------|------------|
| 区分           | 注記<br>番号 | 前中間連結会計期間末<br>(平成16年9月30日) |            | 当中間連結会計期間末<br>(平成17年9月30日) |            | 前連結会計年度末<br>(平成17年3月31日) |            |
|              |          | 金額(百万円)                    | 構成比<br>(%) | 金額(百万円)                    | 構成比<br>(%) | 金額(百万円)                  | 構成比<br>(%) |
| 固定資産         | (注1,2)   | 13,180,027                 | 94.2       | 12,815,128                 | 94.2       | 13,025,976               | 94.7       |
| 電気事業固定資産     |          | 9,456,022                  |            | 8,991,241                  |            | 9,229,590                |            |
| 水力発電設備       | (注3)     | 665,484                    |            | 633,252                    |            | 649,555                  |            |
| 汽力発電設備       |          | 1,552,267                  |            | 1,396,349                  |            | 1,469,811                |            |
| 原子力発電設備      |          | 888,102                    |            | 823,300                    |            | 855,067                  |            |
| 送電設備         |          | 2,749,555                  |            | 2,620,986                  |            | 2,698,718                |            |
| 変電設備         |          | 1,080,153                  |            | 1,024,719                  |            | 1,045,474                |            |
| 配電設備         |          | 2,301,829                  |            | 2,278,593                  |            | 2,294,773                |            |
| 業務設備         |          | 195,953                    |            | 189,191                    |            | 192,842                  |            |
| その他の電気事業固定資産 |          | 22,676                     |            | 24,849                     |            | 23,347                   |            |
| その他の固定資産     | (注3)     | 713,924                    |            | 673,851                    |            | 706,694                  |            |
| 固定資産仮勘定      | (注3)     | 757,537                    |            | 794,146                    |            | 776,999                  |            |
| 建設仮勘定及び除却仮勘定 |          | 757,537                    |            | 794,146                    |            | 776,999                  |            |
| 核燃料          |          | 892,793                    |            | 937,336                    |            | 925,130                  |            |
| 装荷核燃料        |          | 166,767                    |            | 156,307                    |            | 161,635                  |            |
| 加工中等核燃料      |          | 726,025                    |            | 781,028                    |            | 763,495                  |            |
| 投資その他の資産     |          | 1,359,749                  |            | 1,418,552                  |            | 1,387,561                |            |
| 長期投資         | (注3)     | 597,808                    |            | 653,775                    |            | 609,800                  |            |
| 繰延税金資産       |          | 342,477                    |            | 333,261                    |            | 353,337                  |            |
| その他の投資等      | (注3)     | 420,633                    |            | 432,359                    |            | 425,395                  |            |
| 貸倒引当金(貸方)    |          | 1,170                      |            | 843                        |            | 972                      |            |
| 流動資産         |          | 807,357                    | 5.8        | 789,854                    | 5.8        | 722,582                  | 5.3        |
| 現金及び預金       | (注3)     | 133,397                    |            | 112,305                    |            | 140,080                  |            |
| 受取手形及び売掛金    | (注3)     | 420,671                    |            | 413,912                    |            | 356,513                  |            |
| 繰延税金資産       |          | 34,350                     |            | 34,185                     |            | 34,035                   |            |
| その他の流動資産     | (注3)     | 227,952                    |            | 236,724                    |            | 198,494                  |            |
| 貸倒引当金(貸方)    |          | 9,014                      |            | 7,273                      |            | 6,541                    |            |
| 繰延資産         |          | 299                        | 0.0        | 267                        | 0.0        | 283                      | 0.0        |
| 社債発行差金       |          | 299                        |            | 267                        |            | 283                      |            |
| 合計           |          | 13,987,684                 | 100.0      | 13,605,250                 | 100.0      | 13,748,843               | 100.0      |

| 負債，少数株主持分及び資本の部 |          |                            |            |                            |            |                          |            |
|-----------------|----------|----------------------------|------------|----------------------------|------------|--------------------------|------------|
| 区分              | 注記<br>番号 | 前中間連結会計期間末<br>(平成16年9月30日) |            | 当中間連結会計期間末<br>(平成17年9月30日) |            | 前連結会計年度末<br>(平成17年3月31日) |            |
|                 |          | 金額(百万円)                    | 構成比<br>(%) | 金額(百万円)                    | 構成比<br>(%) | 金額(百万円)                  | 構成比<br>(%) |
| <b>負債の部</b>     |          |                            |            |                            |            |                          |            |
| 固定負債            |          | 9,403,626                  | 67.2       | 9,214,003                  | 67.7       | 9,361,191                | 68.1       |
| 社債              | (注3)     | 5,452,042                  |            | 5,387,620                  |            | 5,400,332                |            |
| 長期借入金           | (注3)     | 1,865,446                  |            | 1,594,921                  |            | 1,749,267                |            |
| 退職給付引当金         |          | 519,784                    |            | 489,080                    |            | 512,027                  |            |
| 使用済核燃料再処理引当金    |          | 1,136,018                  |            | -                          |            | 1,248,549                |            |
| 使用済燃料再処理等引当金    |          | -                          |            | 1,283,794                  |            | -                        |            |
| 原子力発電施設解体引当金    |          | 353,621                    |            | 360,008                    |            | 355,143                  |            |
| その他の固定負債        | (注3)     | 76,713                     |            | 98,578                     |            | 95,871                   |            |
| 流動負債            |          | 2,048,676                  | 14.7       | 1,737,631                  | 12.8       | 1,833,491                | 13.4       |
| 1年以内に期限到来の固定負債  | (注3)     | 565,269                    |            | 716,748                    |            | 710,097                  |            |
| 短期借入金           | (注3)     | 522,756                    |            | 405,262                    |            | 403,006                  |            |
| 支払手形及び買掛金       |          | 154,055                    |            | 182,167                    |            | 159,168                  |            |
| 未払税金            |          | 175,437                    |            | 128,881                    |            | 169,162                  |            |
| その他の流動負債        |          | 631,157                    |            | 304,570                    |            | 392,056                  |            |
| 特別法上の引当金        |          | 13,688                     | 0.1        | 19,931                     | 0.1        | 19,711                   | 0.1        |
| 渴水準備引当金         |          | 13,688                     |            | 19,931                     |            | 19,711                   |            |
| 負債合計            |          | 11,465,991                 | 82.0       | 10,971,566                 | 80.6       | 11,214,394               | 81.6       |
| 少数株主持分          |          | 30,619                     | 0.2        | 33,744                     | 0.3        | 32,291                   | 0.2        |
| <b>資本の部</b>     |          |                            |            |                            |            |                          |            |
| 資本金             |          | 676,434                    | 4.9        | 676,434                    | 5.0        | 676,434                  | 4.9        |
| 資本剰余金           |          | 19,014                     | 0.1        | 19,014                     | 0.1        | 19,014                   | 0.1        |
| 利益剰余金           |          | 1,738,253                  | 12.4       | 1,808,100                  | 13.3       | 1,740,907                | 12.7       |
| 土地再評価差額金        |          | 592                        | 0.0        | 548                        | 0.0        | 548                      | 0.0        |
| その他有価証券評価差額金    |          | 60,911                     | 0.4        | 99,094                     | 0.7        | 69,951                   | 0.5        |
| 為替換算調整勘定        |          | 192                        | 0.0        | 2,088                      | 0.0        | 288                      | 0.0        |
| 自己株式            |          | 4,325                      | 0.0        | 5,340                      | 0.0        | 4,986                    | 0.0        |
| 資本合計            |          | 2,491,073                  | 17.8       | 2,599,940                  | 19.1       | 2,502,157                | 18.2       |
| 合計              |          | 13,987,684                 | 100.0      | 13,605,250                 | 100.0      | 13,748,843               | 100.0      |



【中間連結剰余金計算書】

|                     |          | 前中間連結会計期間<br>(平成16年4月1日から<br>平成16年9月30日まで) | 当中間連結会計期間<br>(平成17年4月1日から<br>平成17年9月30日まで) | 前連結会計年度<br>(平成16年4月1日から<br>平成17年3月31日まで) |
|---------------------|----------|--|--|--|
| 区分                  | 注記<br>番号 | 金額(百万円)                                    | 金額(百万円)                                    | 金額(百万円)                                  |
| (資本剰余金の部)           |          |  |  |  |
| 資本剰余金期首残高           |          | 19,014                                     | 19,014                                     | 19,014                                   |
| 資本剰余金中間期末<br>(期末)残高 |          | 19,014                                     | 19,014                                     | 19,014                                   |
| (利益剰余金の部)           |          |  |  |  |
| 利益剰余金期首残高           |          | 1,595,930                                  | 1,740,907                                  | 1,595,930                                |
| 利益剰余金増加高            |          | 183,130                                    | 107,984                                    | 226,321                                  |
| 中間(当期)純利益           |          | 183,030                                    | 107,984                                    | 226,177                                  |
| 土地再評価差額金取崩額         |          | 100  | -  | 144                                      |
| 利益剰余金減少高            |          | 40,806                                     | 40,791                                     | 81,344                                   |
| 配当金                 |          | 40,542                                     | 40,529                                     | 81,080                                   |
| 役員賞与金               |          | 264  | 261  | 264                                      |
| 利益剰余金中間期末<br>(期末)残高 |          | 1,738,253                                  | 1,808,100                                  | 1,740,907                                |
|                     |          |  |  |  |

【中間連結キャッシュ・フロー計算書】

|                           |          | 前中間連結会計期間<br>(平成16年4月1日から<br>平成16年9月30日まで) | 当中間連結会計期間<br>(平成17年4月1日から<br>平成17年9月30日まで) | 前連結会計年度<br>(平成16年4月1日から<br>平成17年3月31日まで) |
|---------------------------|----------|--|--|--|
| 区分                        | 注記<br>番号 | 金額(百万円)                                    | 金額(百万円)                                    | 金額(百万円)                                  |
| 営業活動によるキャッシュ・<br>フロー      |          |  |  |  |
| 税金等調整前中間(当期)<br>純利益       |          | 303,396                                    | 183,051                                    | 372,814                                  |
| 減価償却費                     |          | 425,216                                    | 423,923                                    | 847,505                                  |
| 核燃料減損額                    |          | 26,037                                     | 24,491                                     | 47,395                                   |
| 固定資産除却損                   |          | 12,479                                     | 11,777                                     | 33,283                                   |
| 退職給付引当金の減少額               |          | 31,524                                     | 22,961                                     | 39,269                                   |
| 使用済核燃料再処理引当金<br>の増加額又は減少額 |          | 824  | -  | 111,706                                  |
| 使用済燃料再処理等引当金<br>の増加額      |          | -  | 35,244                                     | -  |
| 原子力発電施設解体引当金<br>の増加額      |          | 2,041                                      | 4,865                                      | 3,563                                    |
| 受取利息及び受取配当金               |          | 5,458                                      | 6,061                                      | 9,778                                    |
| 支払利息                      |          | 82,338                                     | 80,320                                     | 164,556                                  |
| 受取手形及び売掛金の<br>増加額         |          | 76,375                                     | 57,278                                     | 12,227                                   |
| 支払手形及び買掛金の<br>増加額         |          | 18,997                                     | 31,731                                     | 38,874                                   |
| その他                       |          | 4,014                                      | 93,545                                     | 121,000                                  |
| 小計                        |          | 760,338                                    | 615,558                                    | 1,679,423                                |
| 利息及び配当金の受取額               |          | 3,664                                      | 3,795                                      | 8,278                                    |
| 利息の支払額                    |          | 83,267                                     | 82,443                                     | 165,350                                  |
| 法人税等の支払額                  |          | 60,884                                     | 97,561                                     | 110,880                                  |
| 営業活動によるキャッシュ・<br>フロー      |          | 619,851                                    | 439,348                                    | 1,411,470                                |

|                             |          | 前中間連結会計期間<br>(平成16年4月1日から<br>平成16年9月30日まで) | 当中間連結会計期間<br>(平成17年4月1日から<br>平成17年9月30日まで) | 前連結会計年度<br>(平成16年4月1日から<br>平成17年3月31日まで) |
|-----------------------------|----------|--|--|--|
| 区分                          | 注記<br>番号 | 金額(百万円)                                    | 金額(百万円)                                    | 金額(百万円)                                  |
| 投資活動によるキャッシュ・<br>フロー        |          |  |  |  |
| 固定資産の取得による支出                |          | 279,633                                    | 280,745                                    | 561,438                                  |
| 工事費負担金等による収入                |          | 8,672                                      | 4,540                                      | 16,600                                   |
| 投融資による支出                    |          | 10,567                                     | 7,029                                      | 21,564                                   |
| 投融資の回収による収入                 |          | 9,152                                      | 4,927                                      | 31,234                                   |
| 連結範囲の変更を伴う子会<br>社株式の取得による支出 |          | 30,770                                     | -  | 30,770                                   |
| 連結範囲の変更を伴う子会<br>社株式の取得による収入 |          | 408  | -  | 408                                      |
| その他                         |          | 3,097                                      | 6,211                                      | 11,974                                   |
| 投資活動によるキャッシュ・<br>フロー        |          | 305,835                                    | 284,519                                    | 577,503                                  |
| 財務活動によるキャッシュ・<br>フロー        |          |  |  |  |
| 社債の発行による収入                  |          | 150,477                                    | 199,354                                    | 252,106                                  |
| 社債の償還による支出                  |          | 120,610                                    | 250,280                                    | 124,320                                  |
| 長期借入れによる収入                  |          | 42,099                                     | 60,665                                     | 96,431                                   |
| 長期借入金の返済による<br>支出           |          | 254,090                                    | 149,251                                    | 432,133                                  |
| 短期借入れによる収入                  |          | 597,800                                    | 397,886                                    | 1,075,828                                |
| 短期借入金の返済による<br>支出           |          | 613,403                                    | 395,854                                    | 1,215,568                                |
| コマーシャル・ペーパーの<br>発行による収入     |          | 905,000                                    | 755,000                                    | 1,365,000                                |
| コマーシャル・ペーパーの<br>償還による支出     |          | 935,000                                    | 755,000                                    | 1,720,000                                |
| 配当金の支払額                     |          | 40,448                                     | 40,438                                     | 80,939                                   |
| その他                         |          | 442  | 838  | 2,006                                    |
| 財務活動によるキャッシュ・<br>フロー        |          | 268,618                                    | 178,756                                    | 785,600                                  |
| 現金及び現金同等物に係る換算<br>差額        |          | 170  | 12   | 602                                      |
| 現金及び現金同等物の増加額<br>又は減少額      |          | 45,226                                     | 23,940                                     | 48,969                                   |
| 現金及び現金同等物の期首残高              |          | 83,462                                     | 132,431                                    | 83,462                                   |
| 現金及び現金同等物の中間期末<br>(期末)残高    | (注1)     | 128,689                                    | 108,491                                    | 132,431                                  |

中間連結財務諸表作成のための基本となる重要な事項

|                     | 前中間連結会計期間<br>(平成16年4月1日から<br>平成16年9月30日まで)   | 当中間連結会計期間<br>(平成17年4月1日から<br>平成17年9月30日まで)  | 前連結会計年度<br>(平成16年4月1日から<br>平成17年3月31日まで)   |
|---------------------|--|---|--|
| 1. 連結の範囲に関する<br>事項  | 連結子会社数 139社<br>連結子会社名は「第1 企業の概況 2. 事業の内容の[事業系統図]」に記載している。  | 連結子会社数 133社<br>連結子会社名は「第1 企業の概況 2. 事業の内容の[事業系統図]」に記載している。   | 連結子会社数 130社<br>連結子会社名は「第1 企業の概況 3. 事業の内容の[事業系統図]」に記載している。  |
| 2. 持分法の適用に関する<br>事項 | 持分法適用関連会社数 43社<br>主な持分法適用関連会社は、(株)関電工、日本原子力発電(株)他である。<br>関東天然瓦斯開発(株)については、株式取得により新たに関連会社になったことから、当中間連結会計期間より持分法適用関連会社に含めることにした。<br>また、(株)パワードコムについては、株式を追加取得したことにより、当中間連結会計期間より連結の範囲に含めている。ただし、取得日が中間連結会計期間末のため、期中においては持分法を適用している。<br>持分法を適用していない関連会社(日本原子力防護システム(株)、原燃輸送(株)他)は、それぞれ中間連結純損益及び連結利益剰余金等に及ぼす影響が軽微であり、かつ、全体としてもその影響に重要性が乏しい。 | 持分法適用関連会社数 59社<br>主な持分法適用関連会社は、(株)関電工、日本原子力発電(株)他である。<br>持分法を適用していない関連会社(日本原子力防護システム(株)、原燃輸送(株)他)は、それぞれ中間連結純損益及び連結利益剰余金等に及ぼす影響が軽微であり、かつ、全体としてもその影響に重要性が乏しい。 | 持分法適用関連会社数 50社<br>主な持分法適用関連会社は、(株)関電工、日本原子力発電(株)他である。<br>関東天然瓦斯開発(株)については、株式取得により新たに関連会社になったことから、当連結会計年度より持分法適用関連会社に含めることにした。<br>また、(株)パワードコムについては、株式を追加取得したことにより、当連結会計年度より連結の範囲に含めている。ただし、取得日が中間連結会計期間末のため、中間連結会計期間においては持分法を適用している。<br>持分法を適用していない関連会社(日本原子力防護システム(株)、原燃輸送(株)他)は、それぞれ連結純損益及び連結利益剰余金等に及ぼす影響が軽微であり、かつ、全体としてもその影響に重要性が乏しい。 |



|                         | 前中間連結会計期間<br>(平成16年4月1日から<br>平成16年9月30日まで)   | 当中間連結会計期間<br>(平成17年4月1日から<br>平成17年9月30日まで)   | 前連結会計年度<br>(平成16年4月1日から<br>平成17年3月31日まで)  |
|-------------------------|--|--|---|
| 3. 連結子会社の(中間)決算日等に関する事項 | <p>連結子会社の中間決算日が中間連結決算日と異なる会社はテブコ・リソーシズ社, トウキョウ・エレクトリック・パワー・カンパニー・インターナショナル社, テブコ・フォレスト・オーストラリア社, テブコ・リインシュランス社, テブコ・オーストラリア社, 東京ティモール・シー・リソーシズ(米)社, ティーエムエナジー・オーストラリア社, テブコ・ダーウィン・エルエヌジー社, 東京ティモール・シー・リソーシズ(豪)社, ㈱むつ小川原ハビタットなど75社であり, いずれも6月30日を中間決算日としている。</p> <p>なお, 中間連結財務諸表の作成にあたっては, 各連結子会社の中間決算日現在の中間財務諸表を使用し, 中間連結決算日との間に重要な取引が生じた場合には, 連結上必要な調整を行うこととしている。</p> | <p>連結子会社の中間決算日が中間連結決算日と異なる会社はテブコ・リソーシズ社, トウキョウ・エレクトリック・パワー・カンパニー・インターナショナル社, テブコ・フォレスト・オーストラリア社, テブコ・リインシュランス社, テブコ・オーストラリア社, 東京ティモール・シー・リソーシズ(米)社, トウキョウ・エレクトリック・パワー・カンパニー・インターナショナル・パイトン社, トウキョウ・エレクトリック・パワー・カンパニー・インターナショナル・パイトン社, ティーエムエナジー・オーストラリア社, テブコ・ダーウィン・エルエヌジー社, 東京ティモール・シー・リソーシズ(豪)社, ㈱むつ小川原ハビタットなど54社であり, いずれも6月30日を中間決算日としている。</p> <p>なお, 中間連結財務諸表の作成にあたっては, 各連結子会社の中間決算日現在の中間財務諸表を使用し, 中間連結決算日との間に重要な取引が生じた場合には, 連結上必要な調整を行うこととしている。</p> | <p>連結子会社の決算日が連結決算日と異なる会社はテブコ・リソーシズ社, トウキョウ・エレクトリック・パワー・カンパニー・インターナショナル社, テブコ・フォレスト・オーストラリア社, テブコ・リインシュランス社, テブコ・オーストラリア社, 東京ティモール・シー・リソーシズ(米)社, ティーエムエナジー・オーストラリア社, テブコ・ダーウィン・エルエヌジー社, 東京ティモール・シー・リソーシズ(豪)社, ㈱むつ小川原ハビタットなど54社であり, いずれも12月31日を決算日としている。</p> <p>㈱ユースエナジーホールディングスの全ての国内連結子会社は, 当連結会計年度より決算日を従来の12月31日から3月31日に変更したことに伴い, 平成17年3月31日現在の貸借対照表及び平成16年1月1日から平成17年3月31日までの15ヶ月間の損益計算書, キャッシュ・フロー計算書を使用している。</p> <p>なお, 連結財務諸表の作成にあたっては, 各連結子会社の決算日現在の財務諸表を使用し, 連結決算日との間に重要な取引が生じた場合には, 連結上必要な調整を行うこととしている。</p> |
| 4. 会計処理基準に関する事項         | <p>(1) 重要な減価償却資産の減価償却の方法</p> <p>有形固定資産は定率法による。</p> <p>この方法は, 法人税法に規定する基準と同一である。</p>  | <p>(1) 重要な減価償却資産の減価償却の方法</p> <p>有形固定資産は定率法による。</p> <p>無形固定資産は定額法による。</p> <p>この方法は, 法人税法に規定する基準と同一である。</p> <p>なお, 会計処理変更年度(平成17年度)以降取得分の送電線路に係る地役権の耐用年数は, 送電線路の耐用年数に準じた年数(36年)とし, それ以外の送電線路に係る地役権は平均残存耐用年数としている。</p>  | <p>(1) 重要な減価償却資産の減価償却の方法</p> <p>有形固定資産は定率法による。</p> <p>この方法は, 法人税法に規定する基準と同一である。</p>   |

|  | 前中間連結会計期間<br>(平成16年4月1日から<br>平成16年9月30日まで)   | 当中間連結会計期間<br>(平成17年4月1日から<br>平成17年9月30日まで)   | 前連結会計年度<br>(平成16年4月1日から<br>平成17年3月31日まで)   |
|--|--|--|--|
|  | <p>(2) 重要な資産の評価基準及び評価方法</p> <p>イ 長期投資(その他有価証券)</p> <p>市場価格のある有価証券は、中間決算日の市場価格による時価法(売却原価は移動平均法)により評価し、その評価差額は全部資本直入法によっている。</p> <p>市場価格のない有価証券は、移動平均法による原価法によっている。</p> <p>ロ たな卸資産</p> <p>石炭、燃料油及びガスは、総平均法による原価法によっている。</p> <p>ハ デリバティブ</p> <p>時価法によっている。</p> <p>(3) 重要な引当金の計上基準</p> <p>イ 貸倒引当金</p> <p>売掛債権等の貸倒れによる損失に備えるため、一般債権については貸倒実績率により、貸倒懸念債権等特定の債権については個別に回収可能性を検討し、回収不能見込額を計上する方法によっている。</p> <p>ロ 退職給付引当金</p> <p>従業員の退職給付に備えるため、当連結会計年度末における退職給付債務及び年金資産の見込額に基づき、当中間連結会計期間末に発生していると認められる額を計上する方法によっている。</p> <p>数理計算上の差異は、主として発生した年度から3年間で定額法により計上することとし、その2分の1を当中間連結会計期間に計上している。</p> | <p>(2) 重要な資産の評価基準及び評価方法</p> <p>イ 長期投資(その他有価証券)</p> <p>市場価格のある有価証券は、中間決算日の市場価格による時価法(売却原価は移動平均法)により評価し、その評価差額は全部資本直入法によっている。</p> <p>市場価格のない有価証券は、移動平均法による原価法によっている。</p> <p>ロ たな卸資産</p> <p>石炭、燃料油及びガスは、総平均法による原価法によっている。</p> <p>ハ デリバティブ</p> <p>時価法によっている。</p> <p>(3) 重要な引当金の計上基準</p> <p>イ 貸倒引当金</p> <p>売掛債権等の貸倒れによる損失に備えるため、一般債権については貸倒実績率により、貸倒懸念債権等特定の債権については個別に回収可能性を検討し、回収不能見込額を計上する方法によっている。</p> <p>ロ 退職給付引当金</p> <p>従業員の退職給付に備えるため、当連結会計年度末における退職給付債務及び年金資産の見込額に基づき、当中間連結会計期間末に発生していると認められる額を計上する方法によっている。</p> <p>数理計算上の差異は、主として発生した年度から3年間で定額法により計上することとし、その2分の1を当中間連結会計期間に計上している。</p> | <p>(2) 重要な資産の評価基準及び評価方法</p> <p>イ 長期投資(その他有価証券)</p> <p>市場価格のある有価証券は、決算日の市場価格による時価法(売却原価は移動平均法)により評価し、その評価差額は全部資本直入法によっている。</p> <p>市場価格のない有価証券は、移動平均法による原価法によっている。</p> <p>ロ たな卸資産</p> <p>石炭、燃料油及びガスは、総平均法による原価法によっている。</p> <p>ハ デリバティブ</p> <p>時価法によっている。</p> <p>(3) 重要な引当金の計上基準</p> <p>イ 貸倒引当金</p> <p>売掛債権等の貸倒れによる損失に備えるため、一般債権については貸倒実績率により、貸倒懸念債権等特定の債権については個別に回収可能性を検討し、回収不能見込額を計上する方法によっている。</p> <p>ロ 退職給付引当金</p> <p>従業員の退職給付に備えるため、当連結会計年度末における退職給付債務及び年金資産の見込額に基づき計上している。</p> <p>数理計算上の差異は、主として発生した年度から3年間で定額法により計上している。</p> |

|  | 前中間連結会計期間<br>(平成16年4月1日から<br>平成16年9月30日まで)  | 当中間連結会計期間<br>(平成17年4月1日から<br>平成17年9月30日まで)  | 前連結会計年度<br>(平成16年4月1日から<br>平成17年3月31日まで)  |
|--|---|---|---|
|  | <p>八 使用済核燃料再処理引当金</p> <p>使用済核燃料の再処理に要する費用に充てるため、再処理費の当中間連結会計期間末要支払額の60%を計上する方法によっている。</p> <p>二 原子力発電施設解体引当金</p> <p>原子力発電施設の解体に要する費用に充てるため、解体費の総見積額を基準とする額を原子力の発電実績に応じて計上する方法によっている。</p> <p>ホ 湯水準備引当金</p> <p>湯水による損失に備えるため、電気事業法第36条の規定により、「湯水準備引当金に関する省令」(経済産業省令)に基づき計上している。</p> <p>(4) 重要なリース取引の処理方法</p> <p>リース物件の所有権が借主に移転すると認められるもの以外のファイナンス・リース取引は、通常の賃貸借取引に係る方法に準じた会計処理によっている。</p> | <p>八 使用済燃料再処理等引当金</p> <p>核燃料の燃焼に応じて発生する使用済燃料に対して、その再処理等に要する費用の現価相当額を計上する方法によっている。ただし、中間貯蔵等が予定されている使用済燃料(62トン)については、再処理する具体的な計画を有しないため、引当の対象から除いている。</p> <p>なお、平成16年度末までに発生した使用済燃料の再処理等の実施に要する費用の見積額のうち、当中間連結会計期間の引当計上基準変更に伴い生じる差異(474,831百万円)は電気事業会計規則附則(平成17年経済産業省令第92号)第2条の規定により、平成17年度より15年間にわたり每期均等額を営業費用として計上することとし、その2分の1を当中間連結会計期間に計上している。</p> <p>二 原子力発電施設解体引当金</p> <p>原子力発電施設の解体に要する費用に充てるため、解体費の総見積額を基準とする額を原子力の発電実績に応じて計上する方法によっている。</p> <p>ホ 湯水準備引当金</p> <p>湯水による損失に備えるため、電気事業法第36条の規定により、「湯水準備引当金に関する省令」(経済産業省令)に基づき計上している。</p> <p>(4) 重要なリース取引の処理方法</p> <p>リース物件の所有権が借主に移転すると認められるもの以外のファイナンス・リース取引は、通常の賃貸借取引に係る方法に準じた会計処理によっている。</p> | <p>八 使用済核燃料再処理引当金</p> <p>使用済核燃料の再処理に要する費用に充てるため、再処理費の当連結会計年度末要支払額の60%を計上する方法によっている。</p> <p>二 原子力発電施設解体引当金</p> <p>原子力発電施設の解体に要する費用に充てるため、解体費の総見積額を基準とする額を原子力の発電実績に応じて計上する方法によっている。</p> <p>ホ 湯水準備引当金</p> <p>湯水による損失に備えるため、電気事業法第36条の規定により、「湯水準備引当金に関する省令」(経済産業省令)に基づき計上している。</p> <p>(4) 重要なリース取引の処理方法</p> <p>リース物件の所有権が借主に移転すると認められるもの以外のファイナンス・リース取引は、通常の賃貸借取引に係る方法に準じた会計処理によっている。</p> |

|  | 前中間連結会計期間<br>(平成16年4月1日から<br>平成16年9月30日まで)  | 当中間連結会計期間<br>(平成17年4月1日から<br>平成17年9月30日まで)  | 前連結会計年度<br>(平成16年4月1日から<br>平成17年3月31日まで)  |
|--|---|---|---|
|  | <p>(5) 重要なヘッジ会計の方法</p> <p>イ ヘッジ会計の方法<br/>繰延ヘッジ処理によっている。また、振当処理の要件を満たしている為替予約及び通貨スワップについては振当処理に、特例処理の要件を満たしている金利スワップについては特例処理によっている。</p> <p>ロ ヘッジ手段とヘッジ対象</p> <p>a ヘッジ手段<br/>燃料価格に関するスワップ<br/>ヘッジ対象<br/>燃料購入に係る予定取引の一部</p> <p>b ヘッジ手段<br/>為替予約<br/>ヘッジ対象<br/>外貨建支払予定額の一部</p> <p>c ヘッジ手段<br/>通貨スワップ<br/>ヘッジ対象<br/>外貨建社債の元金支払額</p> <p>d ヘッジ手段<br/>金利スワップ<br/>ヘッジ対象<br/>長期借入金（予定取引を含む）の利息支払額の一部</p> <p>ハ ヘッジ方針<br/>デリバティブ取引に関する社内規程に基づき、燃料購入価格変動、為替変動及び金利変動によるリスクをヘッジすることを目的としている。</p> <p>ニ ヘッジ有効性評価の方法<br/>ヘッジ対象のキャッシュ・フロー変動の累計とヘッジ手段のキャッシュ・フロー変動の累計を半期毎に比較してヘッジの有効性を評価している。ただし、振当処理によっている為替予約及び通貨スワップ、特例処理によっている金利スワップについては有効性の評価を省略している。</p> | <p>(5) 重要なヘッジ会計の方法</p> <p>イ ヘッジ会計の方法<br/>繰延ヘッジ処理によっている。また、振当処理の要件を満たしている為替予約及び通貨スワップについては振当処理に、特例処理の要件を満たしている金利スワップについては特例処理によっている。</p> <p>ロ ヘッジ手段とヘッジ対象</p> <p>a ヘッジ手段<br/>燃料価格に関するスワップ<br/>ヘッジ対象<br/>燃料購入に係る予定取引の一部</p> <p>b ヘッジ手段<br/>為替予約<br/>ヘッジ対象<br/>外貨建支払予定額の一部</p> <p>c ヘッジ手段<br/>通貨スワップ<br/>ヘッジ対象<br/>外貨建社債の元金支払額</p> <p>d ヘッジ手段<br/>金利スワップ<br/>ヘッジ対象<br/>長期借入金（予定取引を含む）の利息支払額の一部</p> <p>ハ ヘッジ方針<br/>デリバティブ取引に関する社内規程に基づき、燃料購入価格変動、為替変動及び金利変動によるリスクをヘッジすることを目的としている。</p> <p>ニ ヘッジ有効性評価の方法<br/>ヘッジ対象のキャッシュ・フロー変動の累計とヘッジ手段のキャッシュ・フロー変動の累計を半期毎に比較してヘッジの有効性を評価している。ただし、振当処理によっている為替予約及び通貨スワップ、特例処理によっている金利スワップについては有効性の評価を省略している。</p> | <p>(5) 重要なヘッジ会計の方法</p> <p>イ ヘッジ会計の方法<br/>繰延ヘッジ処理によっている。また、振当処理の要件を満たしている為替予約及び通貨スワップについては振当処理に、特例処理の要件を満たしている金利スワップについては特例処理によっている。</p> <p>ロ ヘッジ手段とヘッジ対象</p> <p>a ヘッジ手段<br/>燃料価格に関するスワップ<br/>ヘッジ対象<br/>燃料購入に係る予定取引の一部</p> <p>b ヘッジ手段<br/>為替予約<br/>ヘッジ対象<br/>外貨建支払予定額の一部</p> <p>c ヘッジ手段<br/>通貨スワップ<br/>ヘッジ対象<br/>外貨建社債の元金支払額</p> <p>d ヘッジ手段<br/>金利スワップ<br/>ヘッジ対象<br/>長期借入金（予定取引を含む）の利息支払額の一部</p> <p>ハ ヘッジ方針<br/>デリバティブ取引に関する社内規程に基づき、燃料購入価格変動、為替変動及び金利変動によるリスクをヘッジすることを目的としている。</p> <p>ニ ヘッジ有効性評価の方法<br/>ヘッジ対象のキャッシュ・フロー変動の累計とヘッジ手段のキャッシュ・フロー変動の累計を半期毎に比較してヘッジの有効性を評価している。ただし、振当処理によっている為替予約及び通貨スワップ、特例処理によっている金利スワップについては有効性の評価を省略している。</p> |

|  | 前中間連結会計期間<br>(平成16年4月1日から<br>平成16年9月30日まで)  | 当中間連結会計期間<br>(平成17年4月1日から<br>平成17年9月30日まで)  | 前連結会計年度<br>(平成16年4月1日から<br>平成17年3月31日まで)   |
|--|---|---|--|
| 5. 中間連結キャッシュ・<br>フロー計算書(連結キ<br>ャッシュ・フロー<br>計算書)における資金<br>の範囲 | <p>(6) 消費税等の会計処理<br/>消費税及び地方消費税の会計<br/>処理は、税抜方式によってい<br/>る。</p> <p>(7) 税効果会計に関する事項<br/>中間連結会計期間に係る納付<br/>税額及び法人税等調整額は、各<br/>連結会社が決算期において予定<br/>している利益処分による海外投<br/>資等損失準備金などの取崩しを<br/>前提として、当中間連結会計期<br/>間に係る金額を計算している。</p> <p>中間連結キャッシュ・フロー計<br/>算書における資金(現金及び現金<br/>同等物)は、手許現金、随時引き<br/>出し可能な預金及び容易に換金可<br/>能であり、かつ、価値の変動につ<br/>いて僅少なりリスクしか負わない取<br/>得日から3ヶ月以内に償還期限の<br/>到来する短期投資からなる。</p> | <p>(6) 消費税等の会計処理<br/>消費税及び地方消費税の会計<br/>処理は、税抜方式によってい<br/>る。</p> <p>(7) 税効果会計に関する事項<br/>中間連結会計期間に係る納付<br/>税額及び法人税等調整額は、各<br/>連結会社が決算期において予定<br/>している利益処分による海外投<br/>資等損失準備金などの取崩しを<br/>前提として、当中間連結会計期<br/>間に係る金額を計算している。</p> <p>中間連結キャッシュ・フロー計<br/>算書における資金(現金及び現金<br/>同等物)は、手許現金、随時引き<br/>出し可能な預金及び容易に換金可<br/>能であり、かつ、価値の変動につ<br/>いて僅少なりリスクしか負わない取<br/>得日から3ヶ月以内に償還期限の<br/>到来する短期投資からなる。</p> | <p>(6) 消費税等の会計処理<br/>消費税及び地方消費税の会計<br/>処理は、税抜方式によってい<br/>る。</p> <p>連結キャッシュ・フロー計算書<br/>における資金(現金及び現金同等<br/>物)は、手許現金、随時引き出し<br/>可能な預金及び容易に換金可能で<br/>あり、かつ、価値の変動について<br/>僅少なりリスクしか負わない取得日<br/>から3ヶ月以内に償還期限の到来<br/>する短期投資からなる。</p> |

[次へ](#)

中間連結財務諸表作成のための基本となる重要な事項の変更

|                 | 前中間連結会計期間<br>(平成16年4月1日から<br>平成16年9月30日まで) | 当中間連結会計期間<br>(平成17年4月1日から<br>平成17年9月30日まで)   | 前連結会計年度<br>(平成16年4月1日から<br>平成17年3月31日まで) |
|-----------------|--|--|--|
| 4. 会計処理基準に関する事項 |  | <p>(1) 重要な減価償却資産の減価償却の方法</p> <p>送電線路の敷設に当たって設定する地役権(送電線路に係る地役権)について、当中間連結会計期間より、非償却資産として処理する方法から定額法による減価償却を実施する方法に変更している。</p> <p>送電線路に係る地役権は、送電線路が必要とされる限りにおいて用役価値を有するが、従来は法形式に従い非償却資産として整理してきた。しかし、平成15年度に電気事業法が改正され、当中間連結会計期間から託送供給に係る原価をより適切に算定するための会計制度が適用されることになったことから、送電線路に係る地役権についても、その実態に合わせた適切な原価算定を行うため、減価償却を実施して取得原価をその使用可能期間に配分することにした。</p> <p>この変更により、従来の方法によった場合に比べ、減価償却費が8,690百万円増加し、営業利益、中間経常利益及び税金等調整前中間純利益はそれぞれ同額減少している。</p> |  |

|  | 前中間連結会計期間<br>(平成16年4月1日から<br>平成16年9月30日まで) | 当中間連結会計期間<br>(平成17年4月1日から<br>平成17年9月30日まで)  | 前連結会計年度<br>(平成16年4月1日から<br>平成17年3月31日まで) |
|--|--|---|--|
|  |  | <p>(3) 重要な引当金の計上基準</p> <p>八 使用済燃料再処理等引当金<br/>使用済核燃料再処理引当金</p> <p>については、従来、使用済核燃料再処理引当金に関する省令（昭和58年通商産業省令第21号）の規定に基づき、再処理費の期末要支払額の60%を計上してきた。しかし、「バックエンド事業に対する制度・措置の在り方について」（総合資源エネルギー調査会電気事業分科会中間報告，平成16年8月30日）により、再処理等を行う具体的な計画を有する使用済燃料について、再処理施設の廃止措置費用など、従来、未確定であった部分のバックエンド費用も合理的な見積もりが可能となったことから、使用済核燃料再処理引当金に関する省令を廃止する省令（平成17年経済産業省令第83号）が施行されるとともに、電気事業会計規則（昭和40年通商産業省令第57号）が改正された。そのため、当中間連結会計期間から、核燃料の燃焼に応じて発生する使用済燃料に対して、その再処理等に要する費用の現価相当額を計上する方法に変更し、あわせて科目の名称を使用済燃料再処理等引当金に変更している。</p> <p>以上の結果、従来の方法によった場合に比べ、使用済燃料再処理等費が7,312百万円増加し、営業利益、中間経常利益及び税金等調整前中間純利益はそれぞれ同額減少している。</p> |  |

注記事項

(中間連結貸借対照表関係)

| 項目  | 前中間連結会計期間末<br>(平成16年9月30日)                             | 当中間連結会計期間末<br>(平成17年9月30日)                                    | 前連結会計年度末<br>(平成17年3月31日)                                      |
|---|--|---|---|
|   | (百万円)  | (百万円)   | (百万円)   |
| 1. 固定資産の工事費負担金等の受入れ<br>による圧縮記帳額(累計)                         | 313,219  | 325,967   | 324,029   |
| 2. 有形固定資産の減価償却累計額   | 18,307,747   | 19,004,844  | 18,668,962  |
| 3. 担保資産及び担保付債務  |  |   |   |
| (1) 当社の総財産を社債及び日本政策<br>投資銀行借入金の一般担保に供して<br>いる。              |  |   |   |
| 社債(1年以内に償還すべき<br>金額を含む。)                                    | 6,319,172  | 6,065,802   | 6,115,772   |
| うち内債  |  |   |   |
| 外債  | 5,018,910  | 5,065,540   | 5,115,510   |
| 金融商品に係る会計基準に<br>おける経過措置を適用した<br>債務履行引受契約により債<br>務の履行を委任した社債 | 640,000  | 340,000   | 340,000   |
| 日本政策投資銀行借入金(1年<br>以内に返済すべき金額を含<br>む。)                       | 755,572  | 712,710   | 733,916   |
| (2) 一部の連結子会社が金融機関等<br>からの借入金の担保に供している<br>資産並びに担保付債務         |  |   |   |
| 担保に供している資産  |  |   |   |
| 水力発電設備  | 4,845  | 4,667   | 4,767   |
| その他の固定資産  | 76,461   | 62,829  | 87,133  |
| 固定資産仮勘定   | 11,368   | 15,854  | 11,412  |
| その他の投資等   | 1,789  | 0   | 761   |
| 現金及び預金  | 7,669  | 7,837   | 10,607  |
| 受取手形及び売掛金   | 688  | 597   | 1,285   |
| その他の流動資産  | 99   | 427   | 41  |
| 計   | 102,922  | 92,213  | 116,009   |
|   | 上記のうち、水力発電設備<br>は、工場財団抵当に供してい<br>る。                    | 上記のうち、水力発電設備<br>及びその他の固定資産のうち<br>17,055百万円は、工場財団抵<br>当に供している。 | 上記のうち、水力発電設備<br>及びその他の固定資産のうち<br>14,630百万円は、工場財団抵<br>当に供している。 |
|   | この他、連結上相殺消去さ<br>れている子会社株式等<br>(4,851百万円)を担保に供<br>している。 | この他、連結上相殺消去さ<br>れている子会社株式(4,850<br>百万円)を担保に供してい<br>る。         | この他、連結上相殺消去さ<br>れている子会社株式(4,850<br>百万円)を担保に供してい<br>る。         |



| 項目   | 前中間連結会計期間末<br>(平成16年9月30日)                                 | 当中間連結会計期間末<br>(平成17年9月30日)                                  | 前連結会計年度末<br>(平成17年3月31日)                                    |
|--|--|---|---|
|  | (百万円)  | (百万円)   | (百万円)   |
| 上記資産を担保としている債務                                 |  |   |   |
| 長期借入金(1年以内に返済すべき金額を含む。)                        | 93,739   | 69,246  | 90,937  |
| その他の固定負債                                       | -  | 1,329   | 1,337   |
| 短期借入金  | -  | 410   | 778   |
| 計  | 93,739   | 70,986  | 93,053  |
|  | 上記のうち、長期借入金<br>(1年以内に返済すべき金額を含む。)2,037百万円は、工場財団抵当に係るものである。 | 上記のうち、長期借入金<br>(1年以内に返済すべき金額を含む。)17,154百万円は、工場財団抵当に係るものである。 | 上記のうち、長期借入金<br>(1年以内に返済すべき金額を含む。)15,911百万円は、工場財団抵当に係るものである。 |
| (3)一部の連結子会社の出資会社における金融機関からの借入金等に対して質権を設定している資産 |  |   |   |
| 長期投資   | 1,522  | 1,805   | 1,643   |
|  | なお、出資会社が債務不履行となっても、連結子会社の負担は当該出資額に限定されている。                 | なお、出資会社が債務不履行となっても、連結子会社の負担は当該出資額に限定されている。                  | なお、出資会社が債務不履行となっても、連結子会社の負担は当該出資額に限定されている。                  |
| 4. 偶発債務  |  |   |   |
| (1) 保証債務                                       |  |   |   |
| イ 以下の会社の金融機関からの借入金に対する保証債務                     |  |   |   |
| 日本原燃㈱  | 341,989  | 341,191   | 338,250   |
| 相馬共同火力発電㈱                                      | 32,237   | 26,742  | 29,490  |
| 原燃輸送㈱  | 1,902  | 1,459   | 1,681   |
| ㈱アルファプライム・ジャパン                                 | 89   | 89  | 89  |
| タス・フォレスト・ホールディングス社                             | 83   | 93  | 90  |
| ㈱キュービット  | 60   | 60  | 60  |
| ㈱イーズ   | -  | 50  | 30  |
| ケーブルネット埼玉㈱                                     | 449  | 319   | 384   |
| ㈱東京エネルギーリサーチ                                   | -  | -   | 8   |
| ロ 以下の会社が発行している社債に対する保証債務                       |  |   |   |
| 日本原燃㈱  | 8,335  | 11,077  | 8,335   |

[次へ](#)

| 項目   | 前中間連結会計期間末<br>(平成16年9月30日) | 当中間連結会計期間末<br>(平成17年9月30日) | 前連結会計年度末<br>(平成17年3月31日) |
|--|----------------------------|----------------------------|--------------------------|
|  | (百万円)                      | (百万円)                      | (百万円)                    |
| ハ アイティーエム・インベストメント社のアラビアン・パワー社への出資の履行に対する保証債務    | 6,848                      | 6,981                      | 6,618                    |
| ニ アラビアン・パワー社のアブダビ水電力会社との売水電契約の履行に対する保証債務         | 2,756                      | 2,810                      | 2,665                    |
| ホ アイティーエム・オーアンドエム社のアラビアン・パワー社との運転保守契約の履行に対する保証債務 | 666                        | 679                        | 643                      |
| ヘ メコン・エナジー社の電力供給開始遅延時の賠償義務に対する保証債務               | 677                        | 172                        | 651                      |
| ト (株)エイタスの未経過リース契約債務に係る保証債務                      | 187                        | 132                        | 160                      |
| チ ハウスプラス住宅保証(株)の顧客の立替代金支払債務に対する保証債務              | 50                         | 65                         | 11                       |
| リ 従業員の持ち家財形融資等による金融機関からの借入金に対する保証債務              | 248,218                    | 251,058                    | 252,136                  |
| 計  | 644,552                    | 642,984                    | 641,307                  |

| 項目                     | 前中間連結会計期間末<br>(平成16年9月30日)  | 当中間連結会計期間末<br>(平成17年9月30日)  | 前連結会計年度末<br>(平成17年3月31日)  |                 |             |          |         |             |          |         |             |          |         |             |        |        |             |          |         |             |          |         |   |   |         |  |    |            |                 |             |        |        |             |          |         |             |          |         |   |   |         |  |    |            |               |             |        |        |             |          |         |             |          |         |   |   |         |
|------------------------|---|---|---|-----------------|-------------|----------|---------|-------------|----------|---------|-------------|----------|---------|-------------|--------|--------|-------------|----------|---------|-------------|----------|---------|---|---|---------|--|----|------------|-----------------|-------------|--------|--------|-------------|----------|---------|-------------|----------|---------|---|---|---------|--|----|------------|---------------|-------------|--------|--------|-------------|----------|---------|-------------|----------|---------|---|---|---------|
| (2) 社債の債務履行引受契約に係る偶発債務 | (百万円)   | (百万円)   | (百万円)   |                 |             |          |         |             |          |         |             |          |         |             |        |        |             |          |         |             |          |         |   |   |         |  |    |            |                 |             |        |        |             |          |         |             |          |         |   |   |         |  |    |            |               |             |        |        |             |          |         |             |          |         |   |   |         |
|                        | 次の社債については、下記金融機関との間に金融商品に係る会計基準における経過措置を適用した債務履行引受契約を締結し、債務の履行を委任した。しかし、社債権者に対する当社の社債償還義務は、社債償還完了時まで存続する。   | 次の社債については、下記金融機関との間に金融商品に係る会計基準における経過措置を適用した債務履行引受契約を締結し、債務の履行を委任した。しかし、社債権者に対する当社の社債償還義務は、社債償還完了時まで存続する。 | 次の社債については、下記金融機関との間に金融商品に係る会計基準における経過措置を適用した債務履行引受契約を締結し、債務の履行を委任した。しかし、社債権者に対する当社の社債償還義務は、社債償還完了時まで存続する。 |                 |             |          |         |             |          |         |             |          |         |             |        |        |             |          |         |             |          |         |   |   |         |  |    |            |                 |             |        |        |             |          |         |             |          |         |   |   |         |  |    |            |               |             |        |        |             |          |         |             |          |         |   |   |         |
|                        | <table border="1"> <thead> <tr> <th>銘柄</th> <th>債務履行引受金融機関</th> <th>中間期末残高<br/>(百万円)</th> </tr> </thead> <tbody> <tr> <td>東京電力第417回社債</td> <td>三井住友銀行ほか</td> <td>100,000</td> </tr> <tr> <td>東京電力第418回社債</td> <td>三井住友銀行ほか</td> <td>100,000</td> </tr> <tr> <td>東京電力第419回社債</td> <td>三井住友銀行ほか</td> <td>100,000</td> </tr> <tr> <td>東京電力第426回社債</td> <td>三井住友銀行</td> <td>70,000</td> </tr> <tr> <td>東京電力第434回社債</td> <td>三井住友銀行ほか</td> <td>150,000</td> </tr> <tr> <td>東京電力第435回社債</td> <td>三井住友銀行ほか</td> <td>120,000</td> </tr> <tr> <td>計</td> <td>-</td> <td>640,000</td> </tr> </tbody> </table> | 銘柄  | 債務履行引受金融機関  | 中間期末残高<br>(百万円) | 東京電力第417回社債 | 三井住友銀行ほか | 100,000 | 東京電力第418回社債 | 三井住友銀行ほか | 100,000 | 東京電力第419回社債 | 三井住友銀行ほか | 100,000 | 東京電力第426回社債 | 三井住友銀行 | 70,000 | 東京電力第434回社債 | 三井住友銀行ほか | 150,000 | 東京電力第435回社債 | 三井住友銀行ほか | 120,000 | 計 | - | 640,000 | <table border="1"> <thead> <tr> <th>銘柄</th> <th>債務履行引受金融機関</th> <th>中間期末残高<br/>(百万円)</th> </tr> </thead> <tbody> <tr> <td>東京電力第426回社債</td> <td>三井住友銀行</td> <td>70,000</td> </tr> <tr> <td>東京電力第434回社債</td> <td>三井住友銀行ほか</td> <td>150,000</td> </tr> <tr> <td>東京電力第435回社債</td> <td>三井住友銀行ほか</td> <td>120,000</td> </tr> <tr> <td>計</td> <td>-</td> <td>340,000</td> </tr> </tbody> </table> | 銘柄 | 債務履行引受金融機関 | 中間期末残高<br>(百万円) | 東京電力第426回社債 | 三井住友銀行 | 70,000 | 東京電力第434回社債 | 三井住友銀行ほか | 150,000 | 東京電力第435回社債 | 三井住友銀行ほか | 120,000 | 計 | - | 340,000 | <table border="1"> <thead> <tr> <th>銘柄</th> <th>債務履行引受金融機関</th> <th>期末残高<br/>(百万円)</th> </tr> </thead> <tbody> <tr> <td>東京電力第426回社債</td> <td>三井住友銀行</td> <td>70,000</td> </tr> <tr> <td>東京電力第434回社債</td> <td>三井住友銀行ほか</td> <td>150,000</td> </tr> <tr> <td>東京電力第435回社債</td> <td>三井住友銀行ほか</td> <td>120,000</td> </tr> <tr> <td>計</td> <td>-</td> <td>340,000</td> </tr> </tbody> </table> | 銘柄 | 債務履行引受金融機関 | 期末残高<br>(百万円) | 東京電力第426回社債 | 三井住友銀行 | 70,000 | 東京電力第434回社債 | 三井住友銀行ほか | 150,000 | 東京電力第435回社債 | 三井住友銀行ほか | 120,000 | 計 | - | 340,000 |
|                        | 銘柄  | 債務履行引受金融機関  | 中間期末残高<br>(百万円)   |                 |             |          |         |             |          |         |             |          |         |             |        |        |             |          |         |             |          |         |   |   |         |  |    |            |                 |             |        |        |             |          |         |             |          |         |   |   |         |  |    |            |               |             |        |        |             |          |         |             |          |         |   |   |         |
|                        | 東京電力第417回社債   | 三井住友銀行ほか  | 100,000   |                 |             |          |         |             |          |         |             |          |         |             |        |        |             |          |         |             |          |         |   |   |         |  |    |            |                 |             |        |        |             |          |         |             |          |         |   |   |         |  |    |            |               |             |        |        |             |          |         |             |          |         |   |   |         |
| 東京電力第418回社債            | 三井住友銀行ほか  | 100,000   |   |                 |             |          |         |             |          |         |             |          |         |             |        |        |             |          |         |             |          |         |   |   |         |  |    |            |                 |             |        |        |             |          |         |             |          |         |   |   |         |  |    |            |               |             |        |        |             |          |         |             |          |         |   |   |         |
| 東京電力第419回社債            | 三井住友銀行ほか  | 100,000   |   |                 |             |          |         |             |          |         |             |          |         |             |        |        |             |          |         |             |          |         |   |   |         |  |    |            |                 |             |        |        |             |          |         |             |          |         |   |   |         |  |    |            |               |             |        |        |             |          |         |             |          |         |   |   |         |
| 東京電力第426回社債            | 三井住友銀行  | 70,000  |   |                 |             |          |         |             |          |         |             |          |         |             |        |        |             |          |         |             |          |         |   |   |         |  |    |            |                 |             |        |        |             |          |         |             |          |         |   |   |         |  |    |            |               |             |        |        |             |          |         |             |          |         |   |   |         |
| 東京電力第434回社債            | 三井住友銀行ほか  | 150,000   |   |                 |             |          |         |             |          |         |             |          |         |             |        |        |             |          |         |             |          |         |   |   |         |  |    |            |                 |             |        |        |             |          |         |             |          |         |   |   |         |  |    |            |               |             |        |        |             |          |         |             |          |         |   |   |         |
| 東京電力第435回社債            | 三井住友銀行ほか  | 120,000   |   |                 |             |          |         |             |          |         |             |          |         |             |        |        |             |          |         |             |          |         |   |   |         |  |    |            |                 |             |        |        |             |          |         |             |          |         |   |   |         |  |    |            |               |             |        |        |             |          |         |             |          |         |   |   |         |
| 計                      | -   | 640,000   |   |                 |             |          |         |             |          |         |             |          |         |             |        |        |             |          |         |             |          |         |   |   |         |  |    |            |                 |             |        |        |             |          |         |             |          |         |   |   |         |  |    |            |               |             |        |        |             |          |         |             |          |         |   |   |         |
| 銘柄                     | 債務履行引受金融機関  | 中間期末残高<br>(百万円)   |   |                 |             |          |         |             |          |         |             |          |         |             |        |        |             |          |         |             |          |         |   |   |         |  |    |            |                 |             |        |        |             |          |         |             |          |         |   |   |         |  |    |            |               |             |        |        |             |          |         |             |          |         |   |   |         |
| 東京電力第426回社債            | 三井住友銀行  | 70,000  |   |                 |             |          |         |             |          |         |             |          |         |             |        |        |             |          |         |             |          |         |   |   |         |  |    |            |                 |             |        |        |             |          |         |             |          |         |   |   |         |  |    |            |               |             |        |        |             |          |         |             |          |         |   |   |         |
| 東京電力第434回社債            | 三井住友銀行ほか  | 150,000   |   |                 |             |          |         |             |          |         |             |          |         |             |        |        |             |          |         |             |          |         |   |   |         |  |    |            |                 |             |        |        |             |          |         |             |          |         |   |   |         |  |    |            |               |             |        |        |             |          |         |             |          |         |   |   |         |
| 東京電力第435回社債            | 三井住友銀行ほか  | 120,000   |   |                 |             |          |         |             |          |         |             |          |         |             |        |        |             |          |         |             |          |         |   |   |         |  |    |            |                 |             |        |        |             |          |         |             |          |         |   |   |         |  |    |            |               |             |        |        |             |          |         |             |          |         |   |   |         |
| 計                      | -   | 340,000   |   |                 |             |          |         |             |          |         |             |          |         |             |        |        |             |          |         |             |          |         |   |   |         |  |    |            |                 |             |        |        |             |          |         |             |          |         |   |   |         |  |    |            |               |             |        |        |             |          |         |             |          |         |   |   |         |
| 銘柄                     | 債務履行引受金融機関  | 期末残高<br>(百万円)   |   |                 |             |          |         |             |          |         |             |          |         |             |        |        |             |          |         |             |          |         |   |   |         |  |    |            |                 |             |        |        |             |          |         |             |          |         |   |   |         |  |    |            |               |             |        |        |             |          |         |             |          |         |   |   |         |
| 東京電力第426回社債            | 三井住友銀行  | 70,000  |   |                 |             |          |         |             |          |         |             |          |         |             |        |        |             |          |         |             |          |         |   |   |         |  |    |            |                 |             |        |        |             |          |         |             |          |         |   |   |         |  |    |            |               |             |        |        |             |          |         |             |          |         |   |   |         |
| 東京電力第434回社債            | 三井住友銀行ほか  | 150,000   |   |                 |             |          |         |             |          |         |             |          |         |             |        |        |             |          |         |             |          |         |   |   |         |  |    |            |                 |             |        |        |             |          |         |             |          |         |   |   |         |  |    |            |               |             |        |        |             |          |         |             |          |         |   |   |         |
| 東京電力第435回社債            | 三井住友銀行ほか  | 120,000   |   |                 |             |          |         |             |          |         |             |          |         |             |        |        |             |          |         |             |          |         |   |   |         |  |    |            |                 |             |        |        |             |          |         |             |          |         |   |   |         |  |    |            |               |             |        |        |             |          |         |             |          |         |   |   |         |
| 計                      | -   | 340,000   |   |                 |             |          |         |             |          |         |             |          |         |             |        |        |             |          |         |             |          |         |   |   |         |  |    |            |                 |             |        |        |             |          |         |             |          |         |   |   |         |  |    |            |               |             |        |        |             |          |         |             |          |         |   |   |         |
| 5. 受取手形裏書譲渡高           | 19  | 9   | -   |                 |             |          |         |             |          |         |             |          |         |             |        |        |             |          |         |             |          |         |   |   |         |  |    |            |                 |             |        |        |             |          |         |             |          |         |   |   |         |  |    |            |               |             |        |        |             |          |         |             |          |         |   |   |         |

( 中間連結損益計算書関係 )

| 項目                          | 前中間連結会計期間<br>(平成16年4月1日から<br>平成16年9月30日まで)   | 当中間連結会計期間<br>(平成17年4月1日から<br>平成17年9月30日まで)  | 前連結会計年度<br>(平成16年4月1日から<br>平成17年3月31日まで) |                |        |     |        |     |        |   |      |        |     |        |     |        |  |      |         |     |        |     |        |
|-----------------------------|--|---|--|----------------|--------|-----|--------|-----|--------|---|------|--------|-----|--------|-----|--------|--|------|---------|-----|--------|-----|--------|
| 1. 営業費用のうち販売費及び<br>一般管理費の内訳 | <p style="text-align: right;">(百万円)</p> <p>電気事業営業費用(相殺消<br/>去後2,035,815百万円,相殺<br/>消去額 12,733百万円)に含<br/>まれる販売費及び一般管理費<br/>の金額(相殺消去前)は,<br/>261,964百万円であり,主要<br/>な費目及び金額は以下のとお<br/>りである。</p> <p>なお,電気事業における連<br/>結会社間の取引に係る相殺消<br/>去は電気事業営業費用総額で<br/>行っていることから,相殺消<br/>去前の金額を記載している。</p> <table border="0" style="width: 100%;"> <tr> <td>給料手当</td> <td style="text-align: right;">71,959</td> </tr> <tr> <td>退職給付引当金<br/>繰入額</td> <td style="text-align: right;">30,819</td> </tr> <tr> <td>賃借料</td> <td style="text-align: right;">29,393</td> </tr> <tr> <td>委託費</td> <td style="text-align: right;">37,172</td> </tr> </table> | 給料手当  | 71,959                                   | 退職給付引当金<br>繰入額 | 30,819 | 賃借料 | 29,393 | 委託費 | 37,172 | <p style="text-align: right;">(百万円)</p> <p>電気事業営業費用(相殺消<br/>去後2,101,379百万円,相殺<br/>消去額 16,883百万円)に含<br/>まれる販売費及び一般管理費<br/>の金額(相殺消去前)は,<br/>254,148百万円であり,主要<br/>な費目及び金額は以下のとお<br/>りである。</p> <p>なお,電気事業における連<br/>結会社間の取引に係る相殺消<br/>去は電気事業営業費用総額で<br/>行っていることから,相殺消<br/>去前の金額を記載している。</p> <table border="0" style="width: 100%;"> <tr> <td>給料手当</td> <td style="text-align: right;">72,569</td> </tr> <tr> <td>賃借料</td> <td style="text-align: right;">28,883</td> </tr> <tr> <td>委託費</td> <td style="text-align: right;">39,400</td> </tr> </table> | 給料手当 | 72,569 | 賃借料 | 28,883 | 委託費 | 39,400 | <p style="text-align: right;">(百万円)</p> <p>電気事業営業費用(相殺消<br/>去後4,207,708百万円,相殺<br/>消去額 28,968百万円)に含<br/>まれる販売費及び一般管理費<br/>の金額(相殺消去前)は,<br/>543,359百万円であり,主要<br/>な費目及び金額は以下のとお<br/>りである。</p> <p>なお,電気事業における連<br/>結会社間の取引に係る相殺消<br/>去は電気事業営業費用総額で<br/>行っていることから,相殺消<br/>去前の金額を記載している。</p> <table border="0" style="width: 100%;"> <tr> <td>給料手当</td> <td style="text-align: right;">146,727</td> </tr> <tr> <td>賃借料</td> <td style="text-align: right;">58,392</td> </tr> <tr> <td>委託費</td> <td style="text-align: right;">89,227</td> </tr> </table> | 給料手当 | 146,727 | 賃借料 | 58,392 | 委託費 | 89,227 |
| 給料手当                        | 71,959   |   |  |                |        |     |        |     |        |   |      |        |     |        |     |        |  |      |         |     |        |     |        |
| 退職給付引当金<br>繰入額              | 30,819   |   |  |                |        |     |        |     |        |   |      |        |     |        |     |        |  |      |         |     |        |     |        |
| 賃借料                         | 29,393   |   |  |                |        |     |        |     |        |   |      |        |     |        |     |        |  |      |         |     |        |     |        |
| 委託費                         | 37,172   |   |  |                |        |     |        |     |        |   |      |        |     |        |     |        |  |      |         |     |        |     |        |
| 給料手当                        | 72,569   |   |  |                |        |     |        |     |        |   |      |        |     |        |     |        |  |      |         |     |        |     |        |
| 賃借料                         | 28,883   |   |  |                |        |     |        |     |        |   |      |        |     |        |     |        |  |      |         |     |        |     |        |
| 委託費                         | 39,400   |   |  |                |        |     |        |     |        |   |      |        |     |        |     |        |  |      |         |     |        |     |        |
| 給料手当                        | 146,727  |   |  |                |        |     |        |     |        |   |      |        |     |        |     |        |  |      |         |     |        |     |        |
| 賃借料                         | 58,392   |   |  |                |        |     |        |     |        |   |      |        |     |        |     |        |  |      |         |     |        |     |        |
| 委託費                         | 89,227   |   |  |                |        |     |        |     |        |   |      |        |     |        |     |        |  |      |         |     |        |     |        |
| 2. 季節的変動                    | <p>電気事業については,夏季<br/>のピーク需要に対応する供給<br/>コストの上昇を反映した夏季<br/>料金(7月1日から9月30日<br/>まで)を設定していることに<br/>加え,事業の特性上,下半期<br/>に設備の修繕工事や除却工事<br/>が集中することなどから電気<br/>事業営業費用は下半期に多く<br/>計上されるため,上半期と下<br/>半期の業績に季節的変動があ<br/>る。</p>  | <p>電気事業については,夏季<br/>のピーク需要に対応する供給<br/>コストの上昇を反映した夏季<br/>料金(7月1日から9月30日<br/>まで)を設定していることに<br/>加え,事業の特性上,下半期<br/>に設備の修繕工事や除却工事<br/>が集中することなどから電気<br/>事業営業費用は下半期に多く<br/>計上されるため,上半期と下<br/>半期の業績に季節的変動があ<br/>る。</p> |  |                |        |     |        |     |        |   |      |        |     |        |     |        |  |      |         |     |        |     |        |

(中間連結キャッシュ・フロー計算書関係)

| 項目  | 前中間連結会計期間<br>(平成16年4月1日から<br>平成16年9月30日まで)                       | 当中間連結会計期間<br>(平成17年4月1日から<br>平成17年9月30日まで)                       | 前連結会計年度<br>(平成16年4月1日から<br>平成17年3月31日まで)                         |
|---|--|--|--|
| 1. 現金及び現金同等物の中間期末(期末)残高と中間連結貸借対照表(連結貸借対照表)に掲記されている科目の金額との関係 | (平成16年9月30日現在)<br>(百万円)  | (平成17年9月30日現在)<br>(百万円)  | (平成17年3月31日現在)<br>(百万円)  |
|   | 現金及び預金勘定 133,397   | 現金及び預金勘定 112,305   | 現金及び預金勘定 140,080   |
|   | 預入期間が3ヶ月を超える定期預金等 8,867  | 預入期間が3ヶ月を超える定期預金等 7,273  | 預入期間が3ヶ月を超える定期預金等 11,108   |
|   | その他の流動資産<br>(僅少なリスクしか<br>負わない償還期限<br>が取得日から3ヶ月<br>以内の短期投資) 4,158 | その他の流動資産<br>(僅少なリスクしか<br>負わない償還期限<br>が取得日から3ヶ月<br>以内の短期投資) 3,459 | その他の流動資産<br>(僅少なリスクしか<br>負わない償還期限<br>が取得日から3ヶ月<br>以内の短期投資) 3,458 |
|   | 現金及び現金同等物 128,689  | 現金及び現金同等物 108,491  | 現金及び現金同等物 132,431  |

[次へ](#)

(リース取引関係)

| 項目  | 前中間連結会計期間<br>(平成16年4月1日から<br>平成16年9月30日まで)  | 当中間連結会計期間<br>(平成17年4月1日から<br>平成17年9月30日まで)                       | 前連結会計年度<br>(平成16年4月1日から<br>平成17年3月31日まで)                       |                                 |                                 |                            |  |        |   |        |        |               |        |  |       |       |                  |  |        |        |               |     |          |       |      |     |    |        |        |     |        |   |  |                          |                                 |                                 |                            |                 |        |       |   |       |          |       |     |   |     |                  |        |        |       |        |     |       |       |   |     |    |        |        |       |        |   |  |                          |                                 |                                 |                          |                 |        |       |   |       |          |       |     |   |     |                  |        |        |     |        |     |       |       |   |     |    |        |        |     |        |
|---|---|--|--|---------------------------------|---------------------------------|----------------------------|--|--------|---|--------|--------|---------------|--------|--|-------|-------|------------------|--|--------|--------|---------------|-----|----------|-------|------|-----|----|--------|--------|-----|--------|---|--|--------------------------|---------------------------------|---------------------------------|----------------------------|-----------------|--------|-------|---|-------|----------|-------|-----|---|-----|------------------|--------|--------|-------|--------|-----|-------|-------|---|-----|----|--------|--------|-------|--------|---|--|--------------------------|---------------------------------|---------------------------------|--------------------------|-----------------|--------|-------|---|-------|----------|-------|-----|---|-----|------------------|--------|--------|-----|--------|-----|-------|-------|---|-----|----|--------|--------|-----|--------|
|   | (百万円)   | (百万円)  | (百万円)  |                                 |                                 |                            |  |        |   |        |        |               |        |  |       |       |                  |  |        |        |               |     |          |       |      |     |    |        |        |     |        |   |  |                          |                                 |                                 |                            |                 |        |       |   |       |          |       |     |   |     |                  |        |        |       |        |     |       |       |   |     |    |        |        |       |        |   |  |                          |                                 |                                 |                          |                 |        |       |   |       |          |       |     |   |     |                  |        |        |     |        |     |       |       |   |     |    |        |        |     |        |
| 1.リース物件<br>の所有権が借<br>主に移転する<br>と認められる<br>もの以外のフ<br>ァイナンス・<br>リース取引  | (1)借主側<br>リース物件の取得価額相当額,減<br>価償却累計額相当額,減損損失累計<br>額相当額及び中間期末残高相当額  | (1)借主側<br>リース物件の取得価額相当額,減<br>価償却累計額相当額,減損損失累計<br>額相当額及び中間期末残高相当額 | (1)借主側<br>リース物件の取得価額相当額,減<br>価償却累計額相当額,減損損失累計<br>額相当額及び期末残高相当額 |                                 |                                 |                            |  |        |   |        |        |               |        |  |       |       |                  |  |        |        |               |     |          |       |      |     |    |        |        |     |        |   |  |                          |                                 |                                 |                            |                 |        |       |   |       |          |       |     |   |     |                  |        |        |       |        |     |       |       |   |     |    |        |        |       |        |   |  |                          |                                 |                                 |                          |                 |        |       |   |       |          |       |     |   |     |                  |        |        |     |        |     |       |       |   |     |    |        |        |     |        |
|   | <table border="1"> <thead> <tr> <th></th> <th>取得価<br/>額相当<br/>額<br/>(百万円)</th> <th>減価償<br/>却累計<br/>額相当<br/>額<br/>(百万円)</th> <th>減損損<br/>失累計<br/>額相当<br/>額<br/>(百万円)</th> <th>中間期<br/>末残高<br/>相当額<br/>(百万円)</th> </tr> </thead> <tbody> <tr> <td>原子力<br/>発電設<br/>備</td> <td>15,676</td> <td>9,404</td> <td>-</td> <td>6,271</td> </tr> <tr> <td>業務設<br/>備</td> <td>2,270</td> <td>1,442</td> <td>-</td> <td>828</td> </tr> <tr> <td>その他<br/>の固定<br/>資産</td> <td>45,057</td> <td>20,293</td> <td>430</td> <td>24,333</td> </tr> <tr> <td>その他</td> <td>1,752</td> <td>1,180</td> <td>-</td> <td>571</td> </tr> <tr> <td>合計</td> <td>64,756</td> <td>32,320</td> <td>430</td> <td>32,005</td> </tr> </tbody> </table> |  | 取得価<br>額相当<br>額<br>(百万円)                                       | 減価償<br>却累計<br>額相当<br>額<br>(百万円) | 減損損<br>失累計<br>額相当<br>額<br>(百万円) | 中間期<br>末残高<br>相当額<br>(百万円) | 原子力<br>発電設<br>備  | 15,676 | 9,404   | -      | 6,271  | 業務設<br>備      | 2,270  | 1,442  | -     | 828   | その他<br>の固定<br>資産 | 45,057   | 20,293 | 430    | 24,333        | その他 | 1,752    | 1,180 | -    | 571 | 合計 | 64,756 | 32,320 | 430 | 32,005 | <table border="1"> <thead> <tr> <th></th> <th>取得価<br/>額相当<br/>額<br/>(百万円)</th> <th>減価償<br/>却累計<br/>額相当<br/>額<br/>(百万円)</th> <th>減損損<br/>失累計<br/>額相当<br/>額<br/>(百万円)</th> <th>中間期<br/>末残高<br/>相当額<br/>(百万円)</th> </tr> </thead> <tbody> <tr> <td>原子力<br/>発電設<br/>備</td> <td>15,683</td> <td>7,791</td> <td>-</td> <td>7,892</td> </tr> <tr> <td>業務設<br/>備</td> <td>1,627</td> <td>761</td> <td>-</td> <td>866</td> </tr> <tr> <td>その他<br/>の固定<br/>資産</td> <td>45,611</td> <td>19,528</td> <td>4,457</td> <td>21,625</td> </tr> <tr> <td>その他</td> <td>1,435</td> <td>1,014</td> <td>-</td> <td>421</td> </tr> <tr> <td>合計</td> <td>64,358</td> <td>29,094</td> <td>4,457</td> <td>30,806</td> </tr> </tbody> </table> |  | 取得価<br>額相当<br>額<br>(百万円) | 減価償<br>却累計<br>額相当<br>額<br>(百万円) | 減損損<br>失累計<br>額相当<br>額<br>(百万円) | 中間期<br>末残高<br>相当額<br>(百万円) | 原子力<br>発電設<br>備 | 15,683 | 7,791 | - | 7,892 | 業務設<br>備 | 1,627 | 761 | - | 866 | その他<br>の固定<br>資産 | 45,611 | 19,528 | 4,457 | 21,625 | その他 | 1,435 | 1,014 | - | 421 | 合計 | 64,358 | 29,094 | 4,457 | 30,806 | <table border="1"> <thead> <tr> <th></th> <th>取得価<br/>額相当<br/>額<br/>(百万円)</th> <th>減価償<br/>却累計<br/>額相当<br/>額<br/>(百万円)</th> <th>減損損<br/>失累計<br/>額相当<br/>額<br/>(百万円)</th> <th>期末残<br/>高相当<br/>額<br/>(百万円)</th> </tr> </thead> <tbody> <tr> <td>原子力<br/>発電設<br/>備</td> <td>14,278</td> <td>6,508</td> <td>-</td> <td>7,770</td> </tr> <tr> <td>業務設<br/>備</td> <td>1,558</td> <td>912</td> <td>-</td> <td>646</td> </tr> <tr> <td>その他<br/>の固定<br/>資産</td> <td>40,528</td> <td>16,227</td> <td>430</td> <td>23,871</td> </tr> <tr> <td>その他</td> <td>1,612</td> <td>1,104</td> <td>-</td> <td>507</td> </tr> <tr> <td>合計</td> <td>57,978</td> <td>24,752</td> <td>430</td> <td>32,795</td> </tr> </tbody> </table> |  | 取得価<br>額相当<br>額<br>(百万円) | 減価償<br>却累計<br>額相当<br>額<br>(百万円) | 減損損<br>失累計<br>額相当<br>額<br>(百万円) | 期末残<br>高相当<br>額<br>(百万円) | 原子力<br>発電設<br>備 | 14,278 | 6,508 | - | 7,770 | 業務設<br>備 | 1,558 | 912 | - | 646 | その他<br>の固定<br>資産 | 40,528 | 16,227 | 430 | 23,871 | その他 | 1,612 | 1,104 | - | 507 | 合計 | 57,978 | 24,752 | 430 | 32,795 |
|   |   | 取得価<br>額相当<br>額<br>(百万円)   | 減価償<br>却累計<br>額相当<br>額<br>(百万円)                                | 減損損<br>失累計<br>額相当<br>額<br>(百万円) | 中間期<br>末残高<br>相当額<br>(百万円)      |                            |  |        |   |        |        |               |        |  |       |       |                  |  |        |        |               |     |          |       |      |     |    |        |        |     |        |   |  |                          |                                 |                                 |                            |                 |        |       |   |       |          |       |     |   |     |                  |        |        |       |        |     |       |       |   |     |    |        |        |       |        |   |  |                          |                                 |                                 |                          |                 |        |       |   |       |          |       |     |   |     |                  |        |        |     |        |     |       |       |   |     |    |        |        |     |        |
|   | 原子力<br>発電設<br>備   | 15,676   | 9,404  | -                               | 6,271                           |                            |  |        |   |        |        |               |        |  |       |       |                  |  |        |        |               |     |          |       |      |     |    |        |        |     |        |   |  |                          |                                 |                                 |                            |                 |        |       |   |       |          |       |     |   |     |                  |        |        |       |        |     |       |       |   |     |    |        |        |       |        |   |  |                          |                                 |                                 |                          |                 |        |       |   |       |          |       |     |   |     |                  |        |        |     |        |     |       |       |   |     |    |        |        |     |        |
|   | 業務設<br>備  | 2,270  | 1,442  | -                               | 828                             |                            |  |        |   |        |        |               |        |  |       |       |                  |  |        |        |               |     |          |       |      |     |    |        |        |     |        |   |  |                          |                                 |                                 |                            |                 |        |       |   |       |          |       |     |   |     |                  |        |        |       |        |     |       |       |   |     |    |        |        |       |        |   |  |                          |                                 |                                 |                          |                 |        |       |   |       |          |       |     |   |     |                  |        |        |     |        |     |       |       |   |     |    |        |        |     |        |
|   | その他<br>の固定<br>資産  | 45,057   | 20,293   | 430                             | 24,333                          |                            |  |        |   |        |        |               |        |  |       |       |                  |  |        |        |               |     |          |       |      |     |    |        |        |     |        |   |  |                          |                                 |                                 |                            |                 |        |       |   |       |          |       |     |   |     |                  |        |        |       |        |     |       |       |   |     |    |        |        |       |        |   |  |                          |                                 |                                 |                          |                 |        |       |   |       |          |       |     |   |     |                  |        |        |     |        |     |       |       |   |     |    |        |        |     |        |
|   | その他   | 1,752  | 1,180  | -                               | 571                             |                            |  |        |   |        |        |               |        |  |       |       |                  |  |        |        |               |     |          |       |      |     |    |        |        |     |        |   |  |                          |                                 |                                 |                            |                 |        |       |   |       |          |       |     |   |     |                  |        |        |       |        |     |       |       |   |     |    |        |        |       |        |   |  |                          |                                 |                                 |                          |                 |        |       |   |       |          |       |     |   |     |                  |        |        |     |        |     |       |       |   |     |    |        |        |     |        |
|   | 合計  | 64,756   | 32,320   | 430                             | 32,005                          |                            |  |        |   |        |        |               |        |  |       |       |                  |  |        |        |               |     |          |       |      |     |    |        |        |     |        |   |  |                          |                                 |                                 |                            |                 |        |       |   |       |          |       |     |   |     |                  |        |        |       |        |     |       |       |   |     |    |        |        |       |        |   |  |                          |                                 |                                 |                          |                 |        |       |   |       |          |       |     |   |     |                  |        |        |     |        |     |       |       |   |     |    |        |        |     |        |
|   |   | 取得価<br>額相当<br>額<br>(百万円)   | 減価償<br>却累計<br>額相当<br>額<br>(百万円)                                | 減損損<br>失累計<br>額相当<br>額<br>(百万円) | 中間期<br>末残高<br>相当額<br>(百万円)      |                            |  |        |   |        |        |               |        |  |       |       |                  |  |        |        |               |     |          |       |      |     |    |        |        |     |        |   |  |                          |                                 |                                 |                            |                 |        |       |   |       |          |       |     |   |     |                  |        |        |       |        |     |       |       |   |     |    |        |        |       |        |   |  |                          |                                 |                                 |                          |                 |        |       |   |       |          |       |     |   |     |                  |        |        |     |        |     |       |       |   |     |    |        |        |     |        |
|   | 原子力<br>発電設<br>備   | 15,683   | 7,791  | -                               | 7,892                           |                            |  |        |   |        |        |               |        |  |       |       |                  |  |        |        |               |     |          |       |      |     |    |        |        |     |        |   |  |                          |                                 |                                 |                            |                 |        |       |   |       |          |       |     |   |     |                  |        |        |       |        |     |       |       |   |     |    |        |        |       |        |   |  |                          |                                 |                                 |                          |                 |        |       |   |       |          |       |     |   |     |                  |        |        |     |        |     |       |       |   |     |    |        |        |     |        |
| 業務設<br>備  | 1,627   | 761  | -  | 866                             |                                 |                            |  |        |   |        |        |               |        |  |       |       |                  |  |        |        |               |     |          |       |      |     |    |        |        |     |        |   |  |                          |                                 |                                 |                            |                 |        |       |   |       |          |       |     |   |     |                  |        |        |       |        |     |       |       |   |     |    |        |        |       |        |   |  |                          |                                 |                                 |                          |                 |        |       |   |       |          |       |     |   |     |                  |        |        |     |        |     |       |       |   |     |    |        |        |     |        |
| その他<br>の固定<br>資産  | 45,611  | 19,528   | 4,457  | 21,625                          |                                 |                            |  |        |   |        |        |               |        |  |       |       |                  |  |        |        |               |     |          |       |      |     |    |        |        |     |        |   |  |                          |                                 |                                 |                            |                 |        |       |   |       |          |       |     |   |     |                  |        |        |       |        |     |       |       |   |     |    |        |        |       |        |   |  |                          |                                 |                                 |                          |                 |        |       |   |       |          |       |     |   |     |                  |        |        |     |        |     |       |       |   |     |    |        |        |     |        |
| その他   | 1,435   | 1,014  | -  | 421                             |                                 |                            |  |        |   |        |        |               |        |  |       |       |                  |  |        |        |               |     |          |       |      |     |    |        |        |     |        |   |  |                          |                                 |                                 |                            |                 |        |       |   |       |          |       |     |   |     |                  |        |        |       |        |     |       |       |   |     |    |        |        |       |        |   |  |                          |                                 |                                 |                          |                 |        |       |   |       |          |       |     |   |     |                  |        |        |     |        |     |       |       |   |     |    |        |        |     |        |
| 合計  | 64,358  | 29,094   | 4,457  | 30,806                          |                                 |                            |  |        |   |        |        |               |        |  |       |       |                  |  |        |        |               |     |          |       |      |     |    |        |        |     |        |   |  |                          |                                 |                                 |                            |                 |        |       |   |       |          |       |     |   |     |                  |        |        |       |        |     |       |       |   |     |    |        |        |       |        |   |  |                          |                                 |                                 |                          |                 |        |       |   |       |          |       |     |   |     |                  |        |        |     |        |     |       |       |   |     |    |        |        |     |        |
|   | 取得価<br>額相当<br>額<br>(百万円)  | 減価償<br>却累計<br>額相当<br>額<br>(百万円)                                  | 減損損<br>失累計<br>額相当<br>額<br>(百万円)                                | 期末残<br>高相当<br>額<br>(百万円)        |                                 |                            |  |        |   |        |        |               |        |  |       |       |                  |  |        |        |               |     |          |       |      |     |    |        |        |     |        |   |  |                          |                                 |                                 |                            |                 |        |       |   |       |          |       |     |   |     |                  |        |        |       |        |     |       |       |   |     |    |        |        |       |        |   |  |                          |                                 |                                 |                          |                 |        |       |   |       |          |       |     |   |     |                  |        |        |     |        |     |       |       |   |     |    |        |        |     |        |
| 原子力<br>発電設<br>備   | 14,278  | 6,508  | -  | 7,770                           |                                 |                            |  |        |   |        |        |               |        |  |       |       |                  |  |        |        |               |     |          |       |      |     |    |        |        |     |        |   |  |                          |                                 |                                 |                            |                 |        |       |   |       |          |       |     |   |     |                  |        |        |       |        |     |       |       |   |     |    |        |        |       |        |   |  |                          |                                 |                                 |                          |                 |        |       |   |       |          |       |     |   |     |                  |        |        |     |        |     |       |       |   |     |    |        |        |     |        |
| 業務設<br>備  | 1,558   | 912  | -  | 646                             |                                 |                            |  |        |   |        |        |               |        |  |       |       |                  |  |        |        |               |     |          |       |      |     |    |        |        |     |        |   |  |                          |                                 |                                 |                            |                 |        |       |   |       |          |       |     |   |     |                  |        |        |       |        |     |       |       |   |     |    |        |        |       |        |   |  |                          |                                 |                                 |                          |                 |        |       |   |       |          |       |     |   |     |                  |        |        |     |        |     |       |       |   |     |    |        |        |     |        |
| その他<br>の固定<br>資産  | 40,528  | 16,227   | 430  | 23,871                          |                                 |                            |  |        |   |        |        |               |        |  |       |       |                  |  |        |        |               |     |          |       |      |     |    |        |        |     |        |   |  |                          |                                 |                                 |                            |                 |        |       |   |       |          |       |     |   |     |                  |        |        |       |        |     |       |       |   |     |    |        |        |       |        |   |  |                          |                                 |                                 |                          |                 |        |       |   |       |          |       |     |   |     |                  |        |        |     |        |     |       |       |   |     |    |        |        |     |        |
| その他   | 1,612   | 1,104  | -  | 507                             |                                 |                            |  |        |   |        |        |               |        |  |       |       |                  |  |        |        |               |     |          |       |      |     |    |        |        |     |        |   |  |                          |                                 |                                 |                            |                 |        |       |   |       |          |       |     |   |     |                  |        |        |       |        |     |       |       |   |     |    |        |        |       |        |   |  |                          |                                 |                                 |                          |                 |        |       |   |       |          |       |     |   |     |                  |        |        |     |        |     |       |       |   |     |    |        |        |     |        |
| 合計  | 57,978  | 24,752   | 430  | 32,795                          |                                 |                            |  |        |   |        |        |               |        |  |       |       |                  |  |        |        |               |     |          |       |      |     |    |        |        |     |        |   |  |                          |                                 |                                 |                            |                 |        |       |   |       |          |       |     |   |     |                  |        |        |       |        |     |       |       |   |     |    |        |        |       |        |   |  |                          |                                 |                                 |                          |                 |        |       |   |       |          |       |     |   |     |                  |        |        |     |        |     |       |       |   |     |    |        |        |     |        |
| <p>なお,取得価額相当額は,未経過リース料中間期末残高が有形固定資産の中間期末残高等に占める割合が低いいため,支払利子込み法により算定している。</p> <p>未経過リース料中間期末残高相当額</p> <table> <tr> <td>1年内</td> <td>9,833</td> </tr> <tr> <td>1年超</td> <td>22,171</td> </tr> <tr> <td>合計</td> <td>32,005</td> </tr> </table> <p>リース資産減損勘定の残高 430</p>  | 1年内   | 9,833  | 1年超  | 22,171                          | 合計                              | 32,005                     | <p>なお,取得価額相当額は,未経過リース料中間期末残高が有形固定資産の中間期末残高等に占める割合が低いいため,支払利子込み法により算定している。</p> <p>未経過リース料中間期末残高相当額</p> <table> <tr> <td>1年内</td> <td>8,281</td> </tr> <tr> <td>1年超</td> <td>22,525</td> </tr> <tr> <td>合計</td> <td>30,806</td> </tr> </table> <p>リース資産減損勘定の残高 4,167</p> | 1年内    | 8,281   | 1年超    | 22,525 | 合計            | 30,806 | <p>なお,取得価額相当額は,未経過リース料期末残高が有形固定資産の期末残高等に占める割合が低いいため,支払利子込み法により算定している。</p> <p>未経過リース料期末残高相当額</p> <table> <tr> <td>1年内</td> <td>9,067</td> </tr> <tr> <td>1年超</td> <td>23,728</td> </tr> <tr> <td>合計</td> <td>32,795</td> </tr> </table> <p>リース資産減損勘定の残高 405</p> | 1年内   | 9,067 | 1年超              | 23,728   | 合計     | 32,795 |               |     |          |       |      |     |    |        |        |     |        |   |  |                          |                                 |                                 |                            |                 |        |       |   |       |          |       |     |   |     |                  |        |        |       |        |     |       |       |   |     |    |        |        |       |        |   |  |                          |                                 |                                 |                          |                 |        |       |   |       |          |       |     |   |     |                  |        |        |     |        |     |       |       |   |     |    |        |        |     |        |
| 1年内   | 9,833   |  |  |                                 |                                 |                            |  |        |   |        |        |               |        |  |       |       |                  |  |        |        |               |     |          |       |      |     |    |        |        |     |        |   |  |                          |                                 |                                 |                            |                 |        |       |   |       |          |       |     |   |     |                  |        |        |       |        |     |       |       |   |     |    |        |        |       |        |   |  |                          |                                 |                                 |                          |                 |        |       |   |       |          |       |     |   |     |                  |        |        |     |        |     |       |       |   |     |    |        |        |     |        |
| 1年超   | 22,171  |  |  |                                 |                                 |                            |  |        |   |        |        |               |        |  |       |       |                  |  |        |        |               |     |          |       |      |     |    |        |        |     |        |   |  |                          |                                 |                                 |                            |                 |        |       |   |       |          |       |     |   |     |                  |        |        |       |        |     |       |       |   |     |    |        |        |       |        |   |  |                          |                                 |                                 |                          |                 |        |       |   |       |          |       |     |   |     |                  |        |        |     |        |     |       |       |   |     |    |        |        |     |        |
| 合計  | 32,005  |  |  |                                 |                                 |                            |  |        |   |        |        |               |        |  |       |       |                  |  |        |        |               |     |          |       |      |     |    |        |        |     |        |   |  |                          |                                 |                                 |                            |                 |        |       |   |       |          |       |     |   |     |                  |        |        |       |        |     |       |       |   |     |    |        |        |       |        |   |  |                          |                                 |                                 |                          |                 |        |       |   |       |          |       |     |   |     |                  |        |        |     |        |     |       |       |   |     |    |        |        |     |        |
| 1年内   | 8,281   |  |  |                                 |                                 |                            |  |        |   |        |        |               |        |  |       |       |                  |  |        |        |               |     |          |       |      |     |    |        |        |     |        |   |  |                          |                                 |                                 |                            |                 |        |       |   |       |          |       |     |   |     |                  |        |        |       |        |     |       |       |   |     |    |        |        |       |        |   |  |                          |                                 |                                 |                          |                 |        |       |   |       |          |       |     |   |     |                  |        |        |     |        |     |       |       |   |     |    |        |        |     |        |
| 1年超   | 22,525  |  |  |                                 |                                 |                            |  |        |   |        |        |               |        |  |       |       |                  |  |        |        |               |     |          |       |      |     |    |        |        |     |        |   |  |                          |                                 |                                 |                            |                 |        |       |   |       |          |       |     |   |     |                  |        |        |       |        |     |       |       |   |     |    |        |        |       |        |   |  |                          |                                 |                                 |                          |                 |        |       |   |       |          |       |     |   |     |                  |        |        |     |        |     |       |       |   |     |    |        |        |     |        |
| 合計  | 30,806  |  |  |                                 |                                 |                            |  |        |   |        |        |               |        |  |       |       |                  |  |        |        |               |     |          |       |      |     |    |        |        |     |        |   |  |                          |                                 |                                 |                            |                 |        |       |   |       |          |       |     |   |     |                  |        |        |       |        |     |       |       |   |     |    |        |        |       |        |   |  |                          |                                 |                                 |                          |                 |        |       |   |       |          |       |     |   |     |                  |        |        |     |        |     |       |       |   |     |    |        |        |     |        |
| 1年内   | 9,067   |  |  |                                 |                                 |                            |  |        |   |        |        |               |        |  |       |       |                  |  |        |        |               |     |          |       |      |     |    |        |        |     |        |   |  |                          |                                 |                                 |                            |                 |        |       |   |       |          |       |     |   |     |                  |        |        |       |        |     |       |       |   |     |    |        |        |       |        |   |  |                          |                                 |                                 |                          |                 |        |       |   |       |          |       |     |   |     |                  |        |        |     |        |     |       |       |   |     |    |        |        |     |        |
| 1年超   | 23,728  |  |  |                                 |                                 |                            |  |        |   |        |        |               |        |  |       |       |                  |  |        |        |               |     |          |       |      |     |    |        |        |     |        |   |  |                          |                                 |                                 |                            |                 |        |       |   |       |          |       |     |   |     |                  |        |        |       |        |     |       |       |   |     |    |        |        |       |        |   |  |                          |                                 |                                 |                          |                 |        |       |   |       |          |       |     |   |     |                  |        |        |     |        |     |       |       |   |     |    |        |        |     |        |
| 合計  | 32,795  |  |  |                                 |                                 |                            |  |        |   |        |        |               |        |  |       |       |                  |  |        |        |               |     |          |       |      |     |    |        |        |     |        |   |  |                          |                                 |                                 |                            |                 |        |       |   |       |          |       |     |   |     |                  |        |        |       |        |     |       |       |   |     |    |        |        |       |        |   |  |                          |                                 |                                 |                          |                 |        |       |   |       |          |       |     |   |     |                  |        |        |     |        |     |       |       |   |     |    |        |        |     |        |
| <p>なお,未経過リース料中間期末残高相当額は,未経過リース料中間期末残高が有形固定資産の中間期末残高等に占める割合が低いいため,支払利子込み法により算定している。</p> <p>支払リース料,リース資産減損勘定の取崩高,減価償却費相当額及び減損損失</p> <table> <tr> <td>支払リース料</td> <td>2,957</td> </tr> <tr> <td>リース資産減損勘定の取崩高</td> <td>-</td> </tr> <tr> <td>減価償却費相当額</td> <td>2,957</td> </tr> <tr> <td>減損損失</td> <td>430</td> </tr> </table> <p>減価償却費相当額の算定方法<br/>リース期間を耐用年数とし,残存価額を零とする定額法によってい</p> | 支払リース料  | 2,957  | リース資産減損勘定の取崩高  | -                               | 減価償却費相当額                        | 2,957                      | 減損損失   | 430    | <p>なお,未経過リース料中間期末残高相当額は,未経過リース料中間期末残高が有形固定資産の中間期末残高等に占める割合が低いいため,支払利子込み法により算定している。</p> <p>支払リース料,リース資産減損勘定の取崩高,減価償却費相当額及び減損損失</p> <table> <tr> <td>支払リース料</td> <td>5,484</td> </tr> <tr> <td>リース資産減損勘定の取崩高</td> <td>264</td> </tr> <tr> <td>減価償却費相当額</td> <td>5,219</td> </tr> <tr> <td>減損損失</td> <td>4,026</td> </tr> </table> <p>減価償却費相当額の算定方法<br/>リース期間を耐用年数とし,残存価額を零とする定額法によってい</p> | 支払リース料 | 5,484  | リース資産減損勘定の取崩高 | 264    | 減価償却費相当額   | 5,219 | 減損損失  | 4,026            | <p>なお,未経過リース料期末残高相当額は,未経過リース料期末残高が有形固定資産の期末残高等に占める割合が低いいため,支払利子込み法により算定している。</p> <p>支払リース料,リース資産減損勘定の取崩高,減価償却費相当額及び減損損失</p> <table> <tr> <td>支払リース料</td> <td>9,041</td> </tr> <tr> <td>リース資産減損勘定の取崩高</td> <td>25</td> </tr> <tr> <td>減価償却費相当額</td> <td>9,016</td> </tr> <tr> <td>減損損失</td> <td>430</td> </tr> </table> <p>減価償却費相当額の算定方法<br/>リース期間を耐用年数とし,残存価額を零とする定額法によってい</p> | 支払リース料 | 9,041  | リース資産減損勘定の取崩高 | 25  | 減価償却費相当額 | 9,016 | 減損損失 | 430 |    |        |        |     |        |   |  |                          |                                 |                                 |                            |                 |        |       |   |       |          |       |     |   |     |                  |        |        |       |        |     |       |       |   |     |    |        |        |       |        |   |  |                          |                                 |                                 |                          |                 |        |       |   |       |          |       |     |   |     |                  |        |        |     |        |     |       |       |   |     |    |        |        |     |        |
| 支払リース料  | 2,957   |  |  |                                 |                                 |                            |  |        |   |        |        |               |        |  |       |       |                  |  |        |        |               |     |          |       |      |     |    |        |        |     |        |   |  |                          |                                 |                                 |                            |                 |        |       |   |       |          |       |     |   |     |                  |        |        |       |        |     |       |       |   |     |    |        |        |       |        |   |  |                          |                                 |                                 |                          |                 |        |       |   |       |          |       |     |   |     |                  |        |        |     |        |     |       |       |   |     |    |        |        |     |        |
| リース資産減損勘定の取崩高   | -   |  |  |                                 |                                 |                            |  |        |   |        |        |               |        |  |       |       |                  |  |        |        |               |     |          |       |      |     |    |        |        |     |        |   |  |                          |                                 |                                 |                            |                 |        |       |   |       |          |       |     |   |     |                  |        |        |       |        |     |       |       |   |     |    |        |        |       |        |   |  |                          |                                 |                                 |                          |                 |        |       |   |       |          |       |     |   |     |                  |        |        |     |        |     |       |       |   |     |    |        |        |     |        |
| 減価償却費相当額  | 2,957   |  |  |                                 |                                 |                            |  |        |   |        |        |               |        |  |       |       |                  |  |        |        |               |     |          |       |      |     |    |        |        |     |        |   |  |                          |                                 |                                 |                            |                 |        |       |   |       |          |       |     |   |     |                  |        |        |       |        |     |       |       |   |     |    |        |        |       |        |   |  |                          |                                 |                                 |                          |                 |        |       |   |       |          |       |     |   |     |                  |        |        |     |        |     |       |       |   |     |    |        |        |     |        |
| 減損損失  | 430   |  |  |                                 |                                 |                            |  |        |   |        |        |               |        |  |       |       |                  |  |        |        |               |     |          |       |      |     |    |        |        |     |        |   |  |                          |                                 |                                 |                            |                 |        |       |   |       |          |       |     |   |     |                  |        |        |       |        |     |       |       |   |     |    |        |        |       |        |   |  |                          |                                 |                                 |                          |                 |        |       |   |       |          |       |     |   |     |                  |        |        |     |        |     |       |       |   |     |    |        |        |     |        |
| 支払リース料  | 5,484   |  |  |                                 |                                 |                            |  |        |   |        |        |               |        |  |       |       |                  |  |        |        |               |     |          |       |      |     |    |        |        |     |        |   |  |                          |                                 |                                 |                            |                 |        |       |   |       |          |       |     |   |     |                  |        |        |       |        |     |       |       |   |     |    |        |        |       |        |   |  |                          |                                 |                                 |                          |                 |        |       |   |       |          |       |     |   |     |                  |        |        |     |        |     |       |       |   |     |    |        |        |     |        |
| リース資産減損勘定の取崩高   | 264   |  |  |                                 |                                 |                            |  |        |   |        |        |               |        |  |       |       |                  |  |        |        |               |     |          |       |      |     |    |        |        |     |        |   |  |                          |                                 |                                 |                            |                 |        |       |   |       |          |       |     |   |     |                  |        |        |       |        |     |       |       |   |     |    |        |        |       |        |   |  |                          |                                 |                                 |                          |                 |        |       |   |       |          |       |     |   |     |                  |        |        |     |        |     |       |       |   |     |    |        |        |     |        |
| 減価償却費相当額  | 5,219   |  |  |                                 |                                 |                            |  |        |   |        |        |               |        |  |       |       |                  |  |        |        |               |     |          |       |      |     |    |        |        |     |        |   |  |                          |                                 |                                 |                            |                 |        |       |   |       |          |       |     |   |     |                  |        |        |       |        |     |       |       |   |     |    |        |        |       |        |   |  |                          |                                 |                                 |                          |                 |        |       |   |       |          |       |     |   |     |                  |        |        |     |        |     |       |       |   |     |    |        |        |     |        |
| 減損損失  | 4,026   |  |  |                                 |                                 |                            |  |        |   |        |        |               |        |  |       |       |                  |  |        |        |               |     |          |       |      |     |    |        |        |     |        |   |  |                          |                                 |                                 |                            |                 |        |       |   |       |          |       |     |   |     |                  |        |        |       |        |     |       |       |   |     |    |        |        |       |        |   |  |                          |                                 |                                 |                          |                 |        |       |   |       |          |       |     |   |     |                  |        |        |     |        |     |       |       |   |     |    |        |        |     |        |
| 支払リース料  | 9,041   |  |  |                                 |                                 |                            |  |        |   |        |        |               |        |  |       |       |                  |  |        |        |               |     |          |       |      |     |    |        |        |     |        |   |  |                          |                                 |                                 |                            |                 |        |       |   |       |          |       |     |   |     |                  |        |        |       |        |     |       |       |   |     |    |        |        |       |        |   |  |                          |                                 |                                 |                          |                 |        |       |   |       |          |       |     |   |     |                  |        |        |     |        |     |       |       |   |     |    |        |        |     |        |
| リース資産減損勘定の取崩高   | 25  |  |  |                                 |                                 |                            |  |        |   |        |        |               |        |  |       |       |                  |  |        |        |               |     |          |       |      |     |    |        |        |     |        |   |  |                          |                                 |                                 |                            |                 |        |       |   |       |          |       |     |   |     |                  |        |        |       |        |     |       |       |   |     |    |        |        |       |        |   |  |                          |                                 |                                 |                          |                 |        |       |   |       |          |       |     |   |     |                  |        |        |     |        |     |       |       |   |     |    |        |        |     |        |
| 減価償却費相当額  | 9,016   |  |  |                                 |                                 |                            |  |        |   |        |        |               |        |  |       |       |                  |  |        |        |               |     |          |       |      |     |    |        |        |     |        |   |  |                          |                                 |                                 |                            |                 |        |       |   |       |          |       |     |   |     |                  |        |        |       |        |     |       |       |   |     |    |        |        |       |        |   |  |                          |                                 |                                 |                          |                 |        |       |   |       |          |       |     |   |     |                  |        |        |     |        |     |       |       |   |     |    |        |        |     |        |
| 減損損失  | 430   |  |  |                                 |                                 |                            |  |        |   |        |        |               |        |  |       |       |                  |  |        |        |               |     |          |       |      |     |    |        |        |     |        |   |  |                          |                                 |                                 |                            |                 |        |       |   |       |          |       |     |   |     |                  |        |        |       |        |     |       |       |   |     |    |        |        |       |        |   |  |                          |                                 |                                 |                          |                 |        |       |   |       |          |       |     |   |     |                  |        |        |     |        |     |       |       |   |     |    |        |        |     |        |

| 項目  | 前中間連結会計期間<br>(平成16年4月1日から<br>平成16年9月30日まで)  | 当中間連結会計期間<br>(平成17年4月1日から<br>平成17年9月30日まで)  | 前連結会計年度<br>(平成16年4月1日から<br>平成17年3月31日まで) |                  |  |              |   |       |       |   |        |       |       |   |        |       |       |  |    |  |                  |                 |              |       |       |       |          |        |       |       |    |        |       |       |  |  |               |                  |               |              |       |       |       |          |       |       |       |    |        |       |       |
|---|---|---|--|------------------|--|--------------|---|-------|-------|---|--------|-------|-------|---|--------|-------|-------|--|----|--|------------------|-----------------|--------------|-------|-------|-------|----------|--------|-------|-------|----|--------|-------|-------|--|--|---------------|------------------|---------------|--------------|-------|-------|-------|----------|-------|-------|-------|----|--------|-------|-------|
|   | (百万円)   | (百万円)   | (百万円)                                    |                  |  |              |   |       |       |   |        |       |       |   |        |       |       |  |    |  |                  |                 |              |       |       |       |          |        |       |       |    |        |       |       |  |  |               |                  |               |              |       |       |       |          |       |       |       |    |        |       |       |
| 2. オペレーティング・リース取引   | (2) 貸主側<br>リース物件の取得価額，減価償却累計額及び中間期末残高   | (2) 貸主側<br>リース物件の取得価額，減価償却累計額及び中間期末残高   | (2) 貸主側<br>リース物件の取得価額，減価償却累計額及び期末残高      |                  |  |              |   |       |       |   |        |       |       |   |        |       |       |  |    |  |                  |                 |              |       |       |       |          |        |       |       |    |        |       |       |  |  |               |                  |               |              |       |       |       |          |       |       |       |    |        |       |       |
|   | <table border="1"> <thead> <tr> <th></th> <th>取得価額<br/>(百万円)</th> <th>減価償却累計額<br/>(百万円)</th> <th>中間期末残高<br/>(百万円)</th> </tr> </thead> <tbody> <tr> <td>その他の電気事業固定資産</td> <td>3,535</td> <td>512</td> <td>3,023</td> </tr> <tr> <td>その他の固定資産</td> <td>5,194</td> <td>2,263</td> <td>2,931</td> </tr> <tr> <td>合計</td> <td>8,730</td> <td>2,775</td> <td>5,955</td> </tr> </tbody> </table> |   | 取得価額<br>(百万円)                            | 減価償却累計額<br>(百万円) | 中間期末残高<br>(百万円)  | その他の電気事業固定資産 | 3,535   | 512   | 3,023 | その他の固定資産  | 5,194  | 2,263 | 2,931 | 合計  | 8,730  | 2,775 | 5,955 | <table border="1"> <thead> <tr> <th></th> <th>取得価額<br/>(百万円)</th> <th>減価償却累計額<br/>(百万円)</th> <th>中間期末残高<br/>(百万円)</th> </tr> </thead> <tbody> <tr> <td>その他の電気事業固定資産</td> <td>8,054</td> <td>2,217</td> <td>5,837</td> </tr> <tr> <td>その他の固定資産</td> <td>5,801</td> <td>2,459</td> <td>3,341</td> </tr> <tr> <td>合計</td> <td>13,855</td> <td>4,676</td> <td>9,178</td> </tr> </tbody> </table> |    | 取得価額<br>(百万円)  | 減価償却累計額<br>(百万円) | 中間期末残高<br>(百万円) | その他の電気事業固定資産 | 8,054 | 2,217 | 5,837 | その他の固定資産 | 5,801  | 2,459 | 3,341 | 合計 | 13,855 | 4,676 | 9,178 | <table border="1"> <thead> <tr> <th></th> <th>取得価額<br/>(百万円)</th> <th>減価償却累計額<br/>(百万円)</th> <th>期末残高<br/>(百万円)</th> </tr> </thead> <tbody> <tr> <td>その他の電気事業固定資産</td> <td>5,765</td> <td>1,261</td> <td>4,503</td> </tr> <tr> <td>その他の固定資産</td> <td>5,500</td> <td>2,404</td> <td>3,095</td> </tr> <tr> <td>合計</td> <td>11,265</td> <td>3,666</td> <td>7,599</td> </tr> </tbody> </table> |  | 取得価額<br>(百万円) | 減価償却累計額<br>(百万円) | 期末残高<br>(百万円) | その他の電気事業固定資産 | 5,765 | 1,261 | 4,503 | その他の固定資産 | 5,500 | 2,404 | 3,095 | 合計 | 11,265 | 3,666 | 7,599 |
|   |   | 取得価額<br>(百万円)   | 減価償却累計額<br>(百万円)                         | 中間期末残高<br>(百万円)  |  |              |   |       |       |   |        |       |       |   |        |       |       |  |    |  |                  |                 |              |       |       |       |          |        |       |       |    |        |       |       |  |  |               |                  |               |              |       |       |       |          |       |       |       |    |        |       |       |
|   | その他の電気事業固定資産  | 3,535   | 512                                      | 3,023            |  |              |   |       |       |   |        |       |       |   |        |       |       |  |    |  |                  |                 |              |       |       |       |          |        |       |       |    |        |       |       |  |  |               |                  |               |              |       |       |       |          |       |       |       |    |        |       |       |
|   | その他の固定資産  | 5,194   | 2,263                                    | 2,931            |  |              |   |       |       |   |        |       |       |   |        |       |       |  |    |  |                  |                 |              |       |       |       |          |        |       |       |    |        |       |       |  |  |               |                  |               |              |       |       |       |          |       |       |       |    |        |       |       |
|   | 合計  | 8,730   | 2,775                                    | 5,955            |  |              |   |       |       |   |        |       |       |   |        |       |       |  |    |  |                  |                 |              |       |       |       |          |        |       |       |    |        |       |       |  |  |               |                  |               |              |       |       |       |          |       |       |       |    |        |       |       |
|   |   | 取得価額<br>(百万円)   | 減価償却累計額<br>(百万円)                         | 中間期末残高<br>(百万円)  |  |              |   |       |       |   |        |       |       |   |        |       |       |  |    |  |                  |                 |              |       |       |       |          |        |       |       |    |        |       |       |  |  |               |                  |               |              |       |       |       |          |       |       |       |    |        |       |       |
|   | その他の電気事業固定資産  | 8,054   | 2,217                                    | 5,837            |  |              |   |       |       |   |        |       |       |   |        |       |       |  |    |  |                  |                 |              |       |       |       |          |        |       |       |    |        |       |       |  |  |               |                  |               |              |       |       |       |          |       |       |       |    |        |       |       |
|   | その他の固定資産  | 5,801   | 2,459                                    | 3,341            |  |              |   |       |       |   |        |       |       |   |        |       |       |  |    |  |                  |                 |              |       |       |       |          |        |       |       |    |        |       |       |  |  |               |                  |               |              |       |       |       |          |       |       |       |    |        |       |       |
|   | 合計  | 13,855  | 4,676                                    | 9,178            |  |              |   |       |       |   |        |       |       |   |        |       |       |  |    |  |                  |                 |              |       |       |       |          |        |       |       |    |        |       |       |  |  |               |                  |               |              |       |       |       |          |       |       |       |    |        |       |       |
|   | 取得価額<br>(百万円)   | 減価償却累計額<br>(百万円)  | 期末残高<br>(百万円)                            |                  |  |              |   |       |       |   |        |       |       |   |        |       |       |  |    |  |                  |                 |              |       |       |       |          |        |       |       |    |        |       |       |  |  |               |                  |               |              |       |       |       |          |       |       |       |    |        |       |       |
| その他の電気事業固定資産  | 5,765   | 1,261   | 4,503                                    |                  |  |              |   |       |       |   |        |       |       |   |        |       |       |  |    |  |                  |                 |              |       |       |       |          |        |       |       |    |        |       |       |  |  |               |                  |               |              |       |       |       |          |       |       |       |    |        |       |       |
| その他の固定資産  | 5,500   | 2,404   | 3,095                                    |                  |  |              |   |       |       |   |        |       |       |   |        |       |       |  |    |  |                  |                 |              |       |       |       |          |        |       |       |    |        |       |       |  |  |               |                  |               |              |       |       |       |          |       |       |       |    |        |       |       |
| 合計  | 11,265  | 3,666   | 7,599                                    |                  |  |              |   |       |       |   |        |       |       |   |        |       |       |  |    |  |                  |                 |              |       |       |       |          |        |       |       |    |        |       |       |  |  |               |                  |               |              |       |       |       |          |       |       |       |    |        |       |       |
| 未経過リース料中間期末残高相当額  | 未経過リース料中間期末残高相当額  | 未経過リース料期末残高相当額  |  |                  |  |              |   |       |       |   |        |       |       |   |        |       |       |  |    |  |                  |                 |              |       |       |       |          |        |       |       |    |        |       |       |  |  |               |                  |               |              |       |       |       |          |       |       |       |    |        |       |       |
| <table> <tbody> <tr> <td>1年内</td> <td>1,511</td> <td></td> </tr> <tr> <td>1年超</td> <td>5,967</td> <td></td> </tr> <tr> <td>合計</td> <td>7,478</td> <td></td> </tr> </tbody> </table> | 1年内   | 1,511   |  | 1年超              | 5,967  |              | 合計  | 7,478 |       | <table> <tbody> <tr> <td>1年内</td> <td>2,174</td> <td></td> </tr> <tr> <td>1年超</td> <td>11,158</td> <td></td> </tr> <tr> <td>合計</td> <td>13,332</td> <td></td> </tr> </tbody> </table> | 1年内    | 2,174 |       | 1年超   | 11,158 |       | 合計    | 13,332   |    | <table> <tbody> <tr> <td>1年内</td> <td>1,950</td> <td></td> </tr> <tr> <td>1年超</td> <td>8,837</td> <td></td> </tr> <tr> <td>合計</td> <td>10,787</td> <td></td> </tr> </tbody> </table> | 1年内              | 1,950           |              | 1年超   | 8,837 |       | 合計       | 10,787 |       |       |    |        |       |       |  |  |               |                  |               |              |       |       |       |          |       |       |       |    |        |       |       |
| 1年内   | 1,511   |   |  |                  |  |              |   |       |       |   |        |       |       |   |        |       |       |  |    |  |                  |                 |              |       |       |       |          |        |       |       |    |        |       |       |  |  |               |                  |               |              |       |       |       |          |       |       |       |    |        |       |       |
| 1年超   | 5,967   |   |  |                  |  |              |   |       |       |   |        |       |       |   |        |       |       |  |    |  |                  |                 |              |       |       |       |          |        |       |       |    |        |       |       |  |  |               |                  |               |              |       |       |       |          |       |       |       |    |        |       |       |
| 合計  | 7,478   |   |  |                  |  |              |   |       |       |   |        |       |       |   |        |       |       |  |    |  |                  |                 |              |       |       |       |          |        |       |       |    |        |       |       |  |  |               |                  |               |              |       |       |       |          |       |       |       |    |        |       |       |
| 1年内   | 2,174   |   |  |                  |  |              |   |       |       |   |        |       |       |   |        |       |       |  |    |  |                  |                 |              |       |       |       |          |        |       |       |    |        |       |       |  |  |               |                  |               |              |       |       |       |          |       |       |       |    |        |       |       |
| 1年超   | 11,158  |   |  |                  |  |              |   |       |       |   |        |       |       |   |        |       |       |  |    |  |                  |                 |              |       |       |       |          |        |       |       |    |        |       |       |  |  |               |                  |               |              |       |       |       |          |       |       |       |    |        |       |       |
| 合計  | 13,332  |   |  |                  |  |              |   |       |       |   |        |       |       |   |        |       |       |  |    |  |                  |                 |              |       |       |       |          |        |       |       |    |        |       |       |  |  |               |                  |               |              |       |       |       |          |       |       |       |    |        |       |       |
| 1年内   | 1,950   |   |  |                  |  |              |   |       |       |   |        |       |       |   |        |       |       |  |    |  |                  |                 |              |       |       |       |          |        |       |       |    |        |       |       |  |  |               |                  |               |              |       |       |       |          |       |       |       |    |        |       |       |
| 1年超   | 8,837   |   |  |                  |  |              |   |       |       |   |        |       |       |   |        |       |       |  |    |  |                  |                 |              |       |       |       |          |        |       |       |    |        |       |       |  |  |               |                  |               |              |       |       |       |          |       |       |       |    |        |       |       |
| 合計  | 10,787  |   |  |                  |  |              |   |       |       |   |        |       |       |   |        |       |       |  |    |  |                  |                 |              |       |       |       |          |        |       |       |    |        |       |       |  |  |               |                  |               |              |       |       |       |          |       |       |       |    |        |       |       |
| なお，未経過リース料中間期末残高相当額は，未経過リース料中間期末残高及び見積残存価額の残高の合計額が営業債権の中間期末残高等に占める割合が低いため，受取利子込み法により算定している。   | なお，未経過リース料中間期末残高相当額は，未経過リース料中間期末残高及び見積残存価額の残高の合計額が営業債権の中間期末残高等に占める割合が低いため，受取利子込み法により算定している。   | なお，未経過リース料期末残高相当額は，未経過リース料期末残高及び見積残存価額の残高の合計額が営業債権の期末残高等に占める割合が低いため，受取利子込み法により算定している。 |  |                  |  |              |   |       |       |   |        |       |       |   |        |       |       |  |    |  |                  |                 |              |       |       |       |          |        |       |       |    |        |       |       |  |  |               |                  |               |              |       |       |       |          |       |       |       |    |        |       |       |
| 受取リース料及び減価償却費   | 受取リース料及び減価償却費   | 受取リース料及び減価償却費   |  |                  |  |              |   |       |       |   |        |       |       |   |        |       |       |  |    |  |                  |                 |              |       |       |       |          |        |       |       |    |        |       |       |  |  |               |                  |               |              |       |       |       |          |       |       |       |    |        |       |       |
| <table> <tbody> <tr> <td>受取リース料</td> <td>726</td> </tr> <tr> <td>減価償却費</td> <td>723</td> </tr> </tbody> </table>  | 受取リース料  | 726   | 減価償却費                                    | 723              | <table> <tbody> <tr> <td>受取リース料</td> <td>992</td> </tr> <tr> <td>減価償却費</td> <td>1,402</td> </tr> </tbody> </table> | 受取リース料       | 992   | 減価償却費 | 1,402 | <table> <tbody> <tr> <td>受取リース料</td> <td>1,111</td> </tr> <tr> <td>減価償却費</td> <td>1,868</td> </tr> </tbody> </table>  | 受取リース料 | 1,111 | 減価償却費 | 1,868   |        |       |       |  |    |  |                  |                 |              |       |       |       |          |        |       |       |    |        |       |       |  |  |               |                  |               |              |       |       |       |          |       |       |       |    |        |       |       |
| 受取リース料  | 726   |   |  |                  |  |              |   |       |       |   |        |       |       |   |        |       |       |  |    |  |                  |                 |              |       |       |       |          |        |       |       |    |        |       |       |  |  |               |                  |               |              |       |       |       |          |       |       |       |    |        |       |       |
| 減価償却費   | 723   |   |  |                  |  |              |   |       |       |   |        |       |       |   |        |       |       |  |    |  |                  |                 |              |       |       |       |          |        |       |       |    |        |       |       |  |  |               |                  |               |              |       |       |       |          |       |       |       |    |        |       |       |
| 受取リース料  | 992   |   |  |                  |  |              |   |       |       |   |        |       |       |   |        |       |       |  |    |  |                  |                 |              |       |       |       |          |        |       |       |    |        |       |       |  |  |               |                  |               |              |       |       |       |          |       |       |       |    |        |       |       |
| 減価償却費   | 1,402   |   |  |                  |  |              |   |       |       |   |        |       |       |   |        |       |       |  |    |  |                  |                 |              |       |       |       |          |        |       |       |    |        |       |       |  |  |               |                  |               |              |       |       |       |          |       |       |       |    |        |       |       |
| 受取リース料  | 1,111   |   |  |                  |  |              |   |       |       |   |        |       |       |   |        |       |       |  |    |  |                  |                 |              |       |       |       |          |        |       |       |    |        |       |       |  |  |               |                  |               |              |       |       |       |          |       |       |       |    |        |       |       |
| 減価償却費   | 1,868   |   |  |                  |  |              |   |       |       |   |        |       |       |   |        |       |       |  |    |  |                  |                 |              |       |       |       |          |        |       |       |    |        |       |       |  |  |               |                  |               |              |       |       |       |          |       |       |       |    |        |       |       |
| (1) 借主側<br>未経過リース料  | (1) 借主側<br>未経過リース料  | (1) 借主側<br>未経過リース料  |  |                  |  |              |   |       |       |   |        |       |       |   |        |       |       |  |    |  |                  |                 |              |       |       |       |          |        |       |       |    |        |       |       |  |  |               |                  |               |              |       |       |       |          |       |       |       |    |        |       |       |
| <table> <tbody> <tr> <td>1年内</td> <td>0</td> </tr> <tr> <td>1年超</td> <td>0</td> </tr> <tr> <td>合計</td> <td>1</td> </tr> </tbody> </table>   | 1年内   | 0   | 1年超                                      | 0                | 合計   | 1            | <table> <tbody> <tr> <td>1年内</td> <td>0</td> </tr> <tr> <td>1年超</td> <td>-</td> </tr> <tr> <td>合計</td> <td>0</td> </tr> </tbody> </table>           | 1年内   | 0     | 1年超   | -      | 合計    | 0     | <table> <tbody> <tr> <td>1年内</td> <td>0</td> </tr> <tr> <td>1年超</td> <td>-</td> </tr> <tr> <td>合計</td> <td>0</td> </tr> </tbody> </table>           | 1年内    | 0     | 1年超   | -  | 合計 | 0  |                  |                 |              |       |       |       |          |        |       |       |    |        |       |       |  |  |               |                  |               |              |       |       |       |          |       |       |       |    |        |       |       |
| 1年内   | 0   |   |  |                  |  |              |   |       |       |   |        |       |       |   |        |       |       |  |    |  |                  |                 |              |       |       |       |          |        |       |       |    |        |       |       |  |  |               |                  |               |              |       |       |       |          |       |       |       |    |        |       |       |
| 1年超   | 0   |   |  |                  |  |              |   |       |       |   |        |       |       |   |        |       |       |  |    |  |                  |                 |              |       |       |       |          |        |       |       |    |        |       |       |  |  |               |                  |               |              |       |       |       |          |       |       |       |    |        |       |       |
| 合計  | 1   |   |  |                  |  |              |   |       |       |   |        |       |       |   |        |       |       |  |    |  |                  |                 |              |       |       |       |          |        |       |       |    |        |       |       |  |  |               |                  |               |              |       |       |       |          |       |       |       |    |        |       |       |
| 1年内   | 0   |   |  |                  |  |              |   |       |       |   |        |       |       |   |        |       |       |  |    |  |                  |                 |              |       |       |       |          |        |       |       |    |        |       |       |  |  |               |                  |               |              |       |       |       |          |       |       |       |    |        |       |       |
| 1年超   | -   |   |  |                  |  |              |   |       |       |   |        |       |       |   |        |       |       |  |    |  |                  |                 |              |       |       |       |          |        |       |       |    |        |       |       |  |  |               |                  |               |              |       |       |       |          |       |       |       |    |        |       |       |
| 合計  | 0   |   |  |                  |  |              |   |       |       |   |        |       |       |   |        |       |       |  |    |  |                  |                 |              |       |       |       |          |        |       |       |    |        |       |       |  |  |               |                  |               |              |       |       |       |          |       |       |       |    |        |       |       |
| 1年内   | 0   |   |  |                  |  |              |   |       |       |   |        |       |       |   |        |       |       |  |    |  |                  |                 |              |       |       |       |          |        |       |       |    |        |       |       |  |  |               |                  |               |              |       |       |       |          |       |       |       |    |        |       |       |
| 1年超   | -   |   |  |                  |  |              |   |       |       |   |        |       |       |   |        |       |       |  |    |  |                  |                 |              |       |       |       |          |        |       |       |    |        |       |       |  |  |               |                  |               |              |       |       |       |          |       |       |       |    |        |       |       |
| 合計  | 0   |   |  |                  |  |              |   |       |       |   |        |       |       |   |        |       |       |  |    |  |                  |                 |              |       |       |       |          |        |       |       |    |        |       |       |  |  |               |                  |               |              |       |       |       |          |       |       |       |    |        |       |       |
| (2) 貸主側<br>未経過リース料  | (2) 貸主側<br>未経過リース料  | (2) 貸主側<br>未経過リース料  |  |                  |  |              |   |       |       |   |        |       |       |   |        |       |       |  |    |  |                  |                 |              |       |       |       |          |        |       |       |    |        |       |       |  |  |               |                  |               |              |       |       |       |          |       |       |       |    |        |       |       |
| <table> <tbody> <tr> <td>1年内</td> <td>344</td> </tr> <tr> <td>1年超</td> <td>2,662</td> </tr> <tr> <td>合計</td> <td>3,007</td> </tr> </tbody> </table>                                 | 1年内   | 344   | 1年超                                      | 2,662            | 合計   | 3,007        | <table> <tbody> <tr> <td>1年内</td> <td>417</td> </tr> <tr> <td>1年超</td> <td>3,063</td> </tr> <tr> <td>合計</td> <td>3,480</td> </tr> </tbody> </table> | 1年内   | 417   | 1年超   | 3,063  | 合計    | 3,480 | <table> <tbody> <tr> <td>1年内</td> <td>344</td> </tr> <tr> <td>1年超</td> <td>2,522</td> </tr> <tr> <td>合計</td> <td>2,866</td> </tr> </tbody> </table> | 1年内    | 344   | 1年超   | 2,522  | 合計 | 2,866  |                  |                 |              |       |       |       |          |        |       |       |    |        |       |       |  |  |               |                  |               |              |       |       |       |          |       |       |       |    |        |       |       |
| 1年内   | 344   |   |  |                  |  |              |   |       |       |   |        |       |       |   |        |       |       |  |    |  |                  |                 |              |       |       |       |          |        |       |       |    |        |       |       |  |  |               |                  |               |              |       |       |       |          |       |       |       |    |        |       |       |
| 1年超   | 2,662   |   |  |                  |  |              |   |       |       |   |        |       |       |   |        |       |       |  |    |  |                  |                 |              |       |       |       |          |        |       |       |    |        |       |       |  |  |               |                  |               |              |       |       |       |          |       |       |       |    |        |       |       |
| 合計  | 3,007   |   |  |                  |  |              |   |       |       |   |        |       |       |   |        |       |       |  |    |  |                  |                 |              |       |       |       |          |        |       |       |    |        |       |       |  |  |               |                  |               |              |       |       |       |          |       |       |       |    |        |       |       |
| 1年内   | 417   |   |  |                  |  |              |   |       |       |   |        |       |       |   |        |       |       |  |    |  |                  |                 |              |       |       |       |          |        |       |       |    |        |       |       |  |  |               |                  |               |              |       |       |       |          |       |       |       |    |        |       |       |
| 1年超   | 3,063   |   |  |                  |  |              |   |       |       |   |        |       |       |   |        |       |       |  |    |  |                  |                 |              |       |       |       |          |        |       |       |    |        |       |       |  |  |               |                  |               |              |       |       |       |          |       |       |       |    |        |       |       |
| 合計  | 3,480   |   |  |                  |  |              |   |       |       |   |        |       |       |   |        |       |       |  |    |  |                  |                 |              |       |       |       |          |        |       |       |    |        |       |       |  |  |               |                  |               |              |       |       |       |          |       |       |       |    |        |       |       |
| 1年内   | 344   |   |  |                  |  |              |   |       |       |   |        |       |       |   |        |       |       |  |    |  |                  |                 |              |       |       |       |          |        |       |       |    |        |       |       |  |  |               |                  |               |              |       |       |       |          |       |       |       |    |        |       |       |
| 1年超   | 2,522   |   |  |                  |  |              |   |       |       |   |        |       |       |   |        |       |       |  |    |  |                  |                 |              |       |       |       |          |        |       |       |    |        |       |       |  |  |               |                  |               |              |       |       |       |          |       |       |       |    |        |       |       |
| 合計  | 2,866   |   |  |                  |  |              |   |       |       |   |        |       |       |   |        |       |       |  |    |  |                  |                 |              |       |       |       |          |        |       |       |    |        |       |       |  |  |               |                  |               |              |       |       |       |          |       |       |       |    |        |       |       |

(有価証券関係)  
(前中間連結会計期間)

有価証券

1. 満期保有目的の債券で時価のあるもの

| 種類      | 前中間連結会計期間末(平成16年9月30日) |         |         |
|---------|------------------------|---------|---------|
|         | 中間連結貸借対照表計上額(百万円)      | 時価(百万円) | 差額(百万円) |
| 国債・地方債等 | -                      | -       | -       |
| 社債      | 300                    | 303     | 3       |
| その他     | -                      | -       | -       |
| 合計      | 300                    | 303     | 3       |

2. その他有価証券で時価のあるもの

| 種類      | 前中間連結会計期間末(平成16年9月30日) |                   |         |
|---------|------------------------|-------------------|---------|
|         | 取得原価(百万円)              | 中間連結貸借対照表計上額(百万円) | 差額(百万円) |
| 株式      | 32,741                 | 123,105           | 90,363  |
| 債券      |                        |                   |         |
| 国債・地方債等 | 69                     | 66                | 2       |
| 社債      | 838                    | 857               | 18      |
| その他     | -                      | -                 | -       |
| その他     | 1,734                  | 1,736             | 1       |
| 合計      | 35,384                 | 125,766           | 90,381  |

3. 時価のない主な有価証券の内容及び中間連結貸借対照表計上額(平成16年9月30日現在)

(1) 満期保有目的の債券

    コマーシャル・ペーパー 999百万円

(2) その他有価証券

    非上場株式(店頭売買株式を除く) 90,499百万円

    その他 7,749百万円



(当中間連結会計期間)

有価証券

1. その他有価証券で時価のあるもの

| 種類      | 当中間連結会計期間末(平成17年9月30日) |                   |         |
|---------|------------------------|-------------------|---------|
|         | 取得原価(百万円)              | 中間連結貸借対照表計上額(百万円) | 差額(百万円) |
| 株式      | 37,240                 | 185,205           | 147,965 |
| 債券      |                        |                   |         |
| 国債・地方債等 | 69                     | 67                | 2       |
| 社債      | 915                    | 922               | 7       |
| その他     | -                      | -                 | -       |
| その他     | 1,492                  | 1,513             | 21      |
| 合計      | 39,718                 | 187,709           | 147,991 |

2. 時価のない主な有価証券の内容及び中間連結貸借対照表計上額(平成17年9月30日現在)

    その他有価証券

        非上場株式

95,460百万円

        その他

11,639百万円

(前連結会計年度)

有価証券

1. 満期保有目的の債券で時価のあるもの

| 種類      | 前連結会計年度末(平成17年3月31日) |         |         |
|---------|----------------------|---------|---------|
|         | 連結貸借対照表計上額<br>(百万円)  | 時価(百万円) | 差額(百万円) |
| 国債・地方債等 | -                    | -       | -       |
| 社債      | 200                  | 201     | 1       |
| その他     | -                    | -       | -       |
| 合計      | 200                  | 201     | 1       |

2. その他有価証券で時価のあるもの

| 種類      | 前連結会計年度末(平成17年3月31日) |                     |         |
|---------|----------------------|---------------------|---------|
|         | 取得原価(百万円)            | 連結貸借対照表計上額<br>(百万円) | 差額(百万円) |
| 株式      | 37,548               | 142,034             | 104,485 |
| 債券      |                      |                     |         |
| 国債・地方債等 | 69                   | 67                  | 1       |
| 社債      | 1,075                | 1,091               | 15      |
| その他     | -                    | -                   | -       |
| その他     | 1,492                | 1,498               | 5       |
| 合計      | 40,186               | 144,692             | 104,505 |

3. 時価のない主な有価証券の内容及び連結貸借対照表計上額(平成17年3月31日現在)

    その他有価証券

        非上場株式

91,957百万円

        その他

11,247百万円

(デリバティブ取引関係)

(前中間連結会計期間)(平成16年9月30日現在)

デリバティブ取引の契約額等, 時価及び評価損益

(1) 通貨関連

該当なし

(2) 金利関連

| 前中間連結会計期間末(平成16年9月30日) |           |         |           |
|------------------------|-----------|---------|-----------|
| 取引の種類                  | 契約額等(百万円) | 時価(百万円) | 評価損益(百万円) |
| 金利キャップ取引               | 16,581    | 236     | 133       |
| 金利スワップ取引               | 1,165     | 6       | 6         |
| 合計                     | 17,747    | 230     | 139       |

(注) 契約額等は想定元本額であり, この金額自体がデリバティブ取引に係る市場リスク量を示すものではない。

(3) その他

該当なし

(注) ヘッジ会計が適用されているデリバティブ取引は除いている。

(当中間連結会計期間)(平成17年9月30日現在)

デリバティブ取引の契約額等, 時価及び評価損益

(1) 通貨関連

該当なし

(2) 金利関連

| 当中間連結会計期間末(平成17年9月30日) |           |         |           |
|------------------------|-----------|---------|-----------|
| 取引の種類                  | 契約額等(百万円) | 時価(百万円) | 評価損益(百万円) |
| 金利キャップ取引               | 18,408    | 56      | 298       |
| 合計                     | 18,408    | 56      | 298       |

(注) 契約額等は想定元本額であり, この金額自体がデリバティブ取引に係る市場リスク量を示すものではない。

(3) その他

該当なし

(注) ヘッジ会計が適用されているデリバティブ取引は除いている。

(前連結会計年度)(平成17年3月31日現在)

デリバティブ取引の契約額等,時価及び評価損益

(1)通貨関連

該当なし

(2)金利関連

| 前連結会計年度末(平成17年3月31日) |           |         |           |
|----------------------|-----------|---------|-----------|
| 取引の種類                | 契約額等(百万円) | 時価(百万円) | 評価損益(百万円) |
| 金利キャップ取引             | 17,638    | 369     | 0         |
| 金利スワップ取引             | 1,120     | 5       | 5         |
| 合計                   | 18,758    | 363     | 5         |

(注) 契約額等は想定元本額であり,この金額自体がデリバティブ取引に係る市場リスク量を示すものではない。

(3)その他

該当なし

(注) ヘッジ会計が適用されているデリバティブ取引は除いている。

(セグメント情報)

【事業の種類別セグメント情報】

前中間連結会計期間(平成16年4月1日から平成16年9月30日まで)

|                           | 電気事業<br>(百万円) | 情報・通信<br>事業<br>(百万円) | その他の事<br>業<br>(百万円) | 計<br>(百万円) | 消去又は全<br>社<br>(百万円) | 連結<br>(百万円) |
|---------------------------|---------------|----------------------|---------------------|------------|---------------------|-------------|
| 売上高                       |               |                      |                     |            |                     |             |
| (1) 外部顧客に対する売上高           | 2,455,249     | 11,360               | 62,373              | 2,528,983  | -                   | 2,528,983   |
| (2) セグメント間の内部売上<br>高又は振替高 | -             | 25,288               | 132,536             | 157,825    | 157,825             | -           |
| 計                         | 2,455,249     | 36,648               | 194,910             | 2,686,809  | 157,825             | 2,528,983   |
| 営業費用                      | 2,046,049     | 48,037               | 185,858             | 2,279,946  | 159,477             | 2,120,468   |
| 営業利益                      | 409,199       | 11,388               | 9,052               | 406,862    | 1,652               | 408,515     |

(注) 1. 事業区分の方法

事業活動における業務の種類を勘案して区分している。

2. 各区分に属する主要な製品の名称又は事業の内容等

| 事業区分    | 事業の内容   |
|---------|---|
| 電気事業    | 電気の供給   |
| 情報・通信事業 | コンピュータ機器による情報処理, コンピュータのソフトウェアの開発及び保守,<br>有線テレビジョン放送事業, 電気通信事業, コンピュータ・電気通信設備等の設置<br>場所賃貸及び保守・管理・運営                                     |
| その他の事業  | 発電設備等の補修工事, 環境保全設備等の運転・保守, 送電・変電設備等の保守,<br>不動産の賃貸借・管理, 配電設備の設計・保守, 展示館・ショールーム等の運営・<br>管理, 熱供給事業, 電力量計の修理・調整, 貨物自動車運送事業, 原油及び石油製<br>品の販売 |

当中間連結会計期間（平成17年4月1日から平成17年9月30日まで）

|                      | 電気事業<br>（百万円） | 情報通信事業<br>（百万円） | エネルギー・環境事業<br>（百万円） | 住環境・生活関連事業<br>（百万円） | 海外事業<br>（百万円） | 計<br>（百万円） | 消却又は全社<br>（百万円） | 連結<br>（百万円） |
|----------------------|---------------|-----------------|---------------------|---------------------|---------------|------------|-----------------|-------------|
| 売上高                  |               |                 |                     |                     |               |            |                 |             |
| （1）外部顧客に対する売上高       | 2,379,601     | 97,757          | 47,708              | 22,082              | 5,528         | 2,552,678  | -               | 2,552,678   |
| （2）セグメント間の内部売上高又は振替高 | 1,161         | 32,714          | 102,315             | 42,805              | -             | 178,997    | 178,997         | -           |
| 計                    | 2,380,762     | 130,472         | 150,024             | 64,888              | 5,528         | 2,731,676  | 178,997         | 2,552,678   |
| 営業費用                 | 2,115,784     | 150,510         | 138,110             | 59,623              | 6,057         | 2,470,086  | 179,804         | 2,290,281   |
| 営業利益                 | 264,978       | 20,038          | 11,913              | 5,265               | 528           | 261,590    | 806             | 262,396     |

（注）1．事業区分の方法

事業活動における業務の種類を勘案して区分している。

2．各区分に属する主要な製品の名称又は事業の内容等

| 事業区分       | 事業の内容   |
|------------|---|
| 電気事業       | 電気の供給   |
| 情報通信事業     | 電気通信事業，コンピュータ機器による情報処理，コンピュータのソフトウェアの開発及び保守，有線テレビジョン放送事業，コンピュータ・電気通信設備等の設置場所賃貸及び保守・管理・運営      |
| エネルギー・環境事業 | ガス供給事業，発電設備等の補修工事，環境保全設備等の運転・保守，送電・変電設備等の保守，配電設備の設計・保守，原油及び石油製品の販売，電力量計の修理・調整，熱供給事業，貨物自動車運送事業 |
| 住環境・生活関連事業 | 不動産の賃貸借・管理，展示館・ショールーム等の運営・管理  |
| 海外事業       | 海外コンサルティング事業，海外事業への投資，海外における発電事業  |

前連結会計年度（平成16年4月1日から平成17年3月31日まで）

|                          | 電気事業<br>（百万円） | 情報・通信<br>事業<br>（百万円） | その他の事<br>業<br>（百万円） | 計<br>（百万円） | 消去又は全<br>社<br>（百万円） | 連結<br>（百万円） |
|--------------------------|---------------|----------------------|---------------------|------------|---------------------|-------------|
| 売上高                      |               |                      |                     |            |                     |             |
| （1）外部顧客に対する売上高           | 4,797,675     | 110,410              | 139,125             | 5,047,210  | -                   | 5,047,210   |
| （2）セグメント間の内部売上<br>高又は振替高 | 1,157         | 73,195               | 277,665             | 352,018    | 352,018             | -           |
| 計                        | 4,798,832     | 183,605              | 416,791             | 5,399,229  | 352,018             | 5,047,210   |
| 営業費用                     | 4,231,772     | 215,599              | 388,280             | 4,835,652  | 354,745             | 4,480,906   |
| 営業利益                     | 567,060       | 31,993               | 28,510              | 563,577    | 2,726               | 566,304     |

（注）1．事業区分の方法

事業活動における業務の種類を勘案して区分している。

2．各区分に属する主要な製品の名称又は事業の内容等

| 事業区分    | 事業の内容   |
|---------|---|
| 電気事業    | 電気の供給   |
| 情報・通信事業 | コンピュータ機器による情報処理，コンピュータのソフトウェアの開発及び保守，有線テレビジョン放送事業，電気通信事業，コンピュータ・電気通信設備等の設置場所賃貸及び保守・管理・運営                            |
| その他の事業  | 発電設備等の補修工事，環境保全設備等の運転・保守，送電・変電設備等の保守，不動産の賃貸借・管理，配電設備の設計・保守，展示館・ショールーム等の運営・管理，熱供給事業，電力量計の修理・調整，貨物自動車運送事業，原油及び石油製品の販売 |

(事業区分の方法の変更)

当中間連結会計期間より、事業区分を従来の「電気事業」「情報・通信事業」「その他の事業」の3区分から、「電気事業」「情報通信事業」「エネルギー・環境事業」「住環境・生活関連事業」「海外事業」の5区分に変更した。

これは、平成16年10月、東京電力グループとしての総合力の発揮をめざす中期経営方針「経営ビジョン2010」を策定し、平成17年度から、新事業については4事業領域を戦略事業と位置付けたことから、セグメント情報との整合をはかり、事業運営の成果をより適切に反映させるために、事業区分を変更したものである。

なお、前中間連結会計期間及び前連結会計年度のセグメント情報を当中間連結会計期間において用いた事業区分の方法により区分すると次のとおりとなる。

前中間連結会計期間(平成16年4月1日から平成16年9月30日まで)

|                       | 電気事業<br>(百万円) | 情報通信事業<br>(百万円) | エネルギー・環境事業<br>(百万円) | 住環境・生活関連事業<br>(百万円) | 海外事業<br>(百万円) | 計<br>(百万円) | 消却又は全社<br>(百万円) | 連結<br>(百万円) |
|-----------------------|---------------|-----------------|---------------------|---------------------|---------------|------------|-----------------|-------------|
| 売上高                   |               |                 |                     |                     |               |            |                 |             |
| (1) 外部顧客に対する売上高       | 2,455,249     | 11,360          | 33,859              | 21,258              | 7,256         | 2,528,983  | -               | 2,528,983   |
| (2) セグメント間の内部売上高又は振替高 | -             | 25,288          | 92,915              | 40,874              | -             | 159,078    | 159,078         | -           |
| 計                     | 2,455,249     | 36,648          | 126,774             | 62,133              | 7,256         | 2,688,062  | 159,078         | 2,528,983   |
| 営業費用                  | 2,046,049     | 48,037          | 123,782             | 57,415              | 5,915         | 2,281,200  | 160,732         | 2,120,468   |
| 営業利益                  | 409,199       | 11,388          | 2,991               | 4,718               | 1,340         | 406,861    | 1,654           | 408,515     |

前連結会計年度(平成16年4月1日から平成17年3月31日まで)

|                       | 電気事業<br>(百万円) | 情報通信事業<br>(百万円) | エネルギー・環境事業<br>(百万円) | 住環境・生活関連事業<br>(百万円) | 海外事業<br>(百万円) | 計<br>(百万円) | 消却又は全社<br>(百万円) | 連結<br>(百万円) |
|-----------------------|---------------|-----------------|---------------------|---------------------|---------------|------------|-----------------|-------------|
| 売上高                   |               |                 |                     |                     |               |            |                 |             |
| (1) 外部顧客に対する売上高       | 4,797,675     | 110,410         | 78,975              | 43,044              | 17,106        | 5,047,210  | -               | 5,047,210   |
| (2) セグメント間の内部売上高又は振替高 | 1,157         | 73,195          | 196,505             | 83,853              | -             | 354,711    | 354,711         | -           |
| 計                     | 4,798,832     | 183,605         | 275,480             | 126,897             | 17,106        | 5,401,922  | 354,711         | 5,047,210   |
| 営業費用                  | 4,231,772     | 215,599         | 259,602             | 117,882             | 13,491        | 4,838,348  | 357,442         | 4,480,906   |
| 営業利益                  | 567,060       | 31,993          | 15,878              | 9,014               | 3,614         | 563,573    | 2,730           | 566,304     |



【所在地別セグメント情報】

| 前中間連結会計期間<br>(平成16年4月1日から<br>平成16年9月30日まで)                         | 当中間連結会計期間<br>(平成17年4月1日から<br>平成17年9月30日まで)                         | 前連結会計年度<br>(平成16年4月1日から<br>平成17年3月31日まで)                           |
|--|--|--|
| 全セグメントの売上高の合計に占める本邦の割合が90%超であるため、中間連結財務諸表規則第14条第2項に基づきその記載を省略している。 | 全セグメントの売上高の合計に占める本邦の割合が90%超であるため、中間連結財務諸表規則第14条第2項に基づきその記載を省略している。 | 全セグメントの売上高の合計に占める本邦の割合が90%超であるため、連結財務諸表規則第15条の2第2項に基づきその記載を省略している。 |

【海外売上高】

| 前中間連結会計期間<br>(平成16年4月1日から<br>平成16年9月30日まで)                                | 当中間連結会計期間<br>(平成17年4月1日から<br>平成17年9月30日まで)                                | 前連結会計年度<br>(平成16年4月1日から<br>平成17年3月31日まで)                                |
|---|---|---|
| 当中間連結会計期間における海外売上高の合計は、連結売上高の10%未満であるため、中間連結財務諸表規則第14条第3項に基づきその記載を省略している。 | 当中間連結会計期間における海外売上高の合計は、連結売上高の10%未満であるため、中間連結財務諸表規則第14条第3項に基づきその記載を省略している。 | 当連結会計年度における海外売上高の合計は、連結売上高の10%未満であるため、連結財務諸表規則第15条の2第3項に基づきその記載を省略している。 |

(1株当たり情報)

| 項目             | 前中間連結会計期間<br>(平成16年4月1日から<br>平成16年9月30日まで) | 当中間連結会計期間<br>(平成17年4月1日から<br>平成17年9月30日まで) | 前連結会計年度<br>(平成16年4月1日から<br>平成17年3月31日まで) |
|----------------|--|--|--|
| 1株当たり純資産額      | 1,845円20銭                                  | 1,926円41銭                                  | 1,853円52銭                                |
| 1株当たり中間(当期)純利益 | 135円57銭                                    | 80円01銭                                     | 167円29銭                                  |

(注) 1. 潜在株式調整後1株当たり中間(当期)純利益については、潜在株式が存在しないため記載していない。

2. 1株当たり中間(当期)純利益の算定上の基礎は、以下のとおりである。

| 項目                            | 前中間連結会計期間<br>(平成16年4月1日から<br>平成16年9月30日まで) | 当中間連結会計期間<br>(平成17年4月1日から<br>平成17年9月30日まで) | 前連結会計年度<br>(平成16年4月1日から<br>平成17年3月31日まで) |
|-------------------------------|--|--|--|
| 中間(当期)純利益<br>(百万円)            | 183,030                                    | 107,984                                    | 226,177                                  |
| 普通株主に帰属しない<br>金額(百万円)         | -  | -  | 343                                      |
| (うち利益処分による<br>役員賞与金)<br>(百万円) | -  | -  | 343                                      |
| 普通株式に係る中間<br>(当期)純利益(百万円)     | 183,030                                    | 107,984                                    | 225,834                                  |
| 普通株式の期中平均株式<br>数(千株)          | 1,350,099                                  | 1,349,694                                  | 1,349,978                                |

(重要な後発事象)

| 前中間連結会計期間<br>(平成16年4月1日から<br>平成16年9月30日まで) | 当中間連結会計期間<br>(平成17年4月1日から<br>平成17年9月30日まで)  | 前連結会計年度<br>(平成16年4月1日から<br>平成17年3月31日まで) |         |           |      |   |        |        |            |        |       |         |           |              |        |                 |                 |         |            |         |            |  |
|--|---|--|---------|-----------|------|---|--------|--------|------------|--------|-------|---------|-----------|--------------|--------|-----------------|-----------------|---------|------------|---------|------------|--|
|  | <p>KDDI(株)と当社の連結子会社である(株)パワードコムは、両社の合併について、平成17年10月13日に「基本合意書」を締結の上、協議を進め、平成17年11月8日に最終合意し、同日、両社それぞれの取締役会の決議を経て、「合併契約書」を締結した。当該「合併契約書」については、平成17年11月24日開催の(株)パワードコムの臨時株主総会において承認を得た。</p> <p>1. 合併の要旨</p> <p>(1) 合併期日<br/>平成18年1月1日(予定)</p> <p>(2) 合併の方式<br/>KDDI(株)と(株)パワードコムの合併にあたり、KDDI(株)を存続会社とする。</p> <p>(3) 合併比率</p> <table border="1" data-bbox="504 864 900 931"> <thead> <tr> <th>会社名</th> <th>KDDI(株)</th> <th>(株)パワードコム</th> </tr> </thead> <tbody> <tr> <td>合併比率</td> <td>1</td> <td>0.0320</td> </tr> </tbody> </table> <p>なお、当社はKDDI(株)の普通株式156,630.85株の割り当てを受ける。</p> <p>(4) その他<br/>(株)パワードコムが保有する(株)ドリーム・トレイン・インターネット、(株)ファミリーネット・ジャパン、フュージョン・コミュニケーションズ(株)、(株)アット東京の株式は、合併期日までに、当社グループのコンシューマ事業との協業効果や電気事業周辺サービスとの親和性などから、当社が譲り受ける。</p> <p>2. (株)パワードコムの概要<br/>(平成17年3月期)</p> <table border="1" data-bbox="504 1451 900 1760"> <tbody> <tr> <td>(1) 名称</td> <td>株式会社パワードコム</td> </tr> <tr> <td>(2) 住所</td> <td>東京都港区</td> </tr> <tr> <td>(3) 資本金</td> <td>45,010百万円</td> </tr> <tr> <td>(4) 主要な事業の内容</td> <td>電気通信事業</td> </tr> <tr> <td>(5) 当社の議決権の所有割合</td> <td>84.1%<br/>(0.2%)</td> </tr> <tr> <td>(6) 売上高</td> <td>117,561百万円</td> </tr> <tr> <td>(7) 総資産</td> <td>193,612百万円</td> </tr> </tbody> </table> <p>(注) 議決権の所有割合の( )内は、間接所有割合で内数である。</p> | 会社名                                      | KDDI(株) | (株)パワードコム | 合併比率 | 1 | 0.0320 | (1) 名称 | 株式会社パワードコム | (2) 住所 | 東京都港区 | (3) 資本金 | 45,010百万円 | (4) 主要な事業の内容 | 電気通信事業 | (5) 当社の議決権の所有割合 | 84.1%<br>(0.2%) | (6) 売上高 | 117,561百万円 | (7) 総資産 | 193,612百万円 |  |
| 会社名  | KDDI(株)   | (株)パワードコム                                |         |           |      |   |        |        |            |        |       |         |           |              |        |                 |                 |         |            |         |            |  |
| 合併比率                                       | 1   | 0.0320                                   |         |           |      |   |        |        |            |        |       |         |           |              |        |                 |                 |         |            |         |            |  |
| (1) 名称                                     | 株式会社パワードコム  |  |         |           |      |   |        |        |            |        |       |         |           |              |        |                 |                 |         |            |         |            |  |
| (2) 住所                                     | 東京都港区   |  |         |           |      |   |        |        |            |        |       |         |           |              |        |                 |                 |         |            |         |            |  |
| (3) 資本金                                    | 45,010百万円   |  |         |           |      |   |        |        |            |        |       |         |           |              |        |                 |                 |         |            |         |            |  |
| (4) 主要な事業の内容                               | 電気通信事業  |  |         |           |      |   |        |        |            |        |       |         |           |              |        |                 |                 |         |            |         |            |  |
| (5) 当社の議決権の所有割合                            | 84.1%<br>(0.2%)   |  |         |           |      |   |        |        |            |        |       |         |           |              |        |                 |                 |         |            |         |            |  |
| (6) 売上高                                    | 117,561百万円  |  |         |           |      |   |        |        |            |        |       |         |           |              |        |                 |                 |         |            |         |            |  |
| (7) 総資産                                    | 193,612百万円  |  |         |           |      |   |        |        |            |        |       |         |           |              |        |                 |                 |         |            |         |            |  |

(2)【その他】

該当事項なし

## 2【中間財務諸表等】

### (1)【中間財務諸表】

#### 【中間貸借対照表】

| 資産の部      |          |                          |            |                          |            |                        |            |
|-----------|----------|--------------------------|------------|--------------------------|------------|------------------------|------------|
| 区分        | 注記<br>番号 | 前中間会計期間末<br>(平成16年9月30日) |            | 当中間会計期間末<br>(平成17年9月30日) |            | 前事業年度末<br>(平成17年3月31日) |            |
|           |          | 金額(百万円)                  | 構成比<br>(%) | 金額(百万円)                  | 構成比<br>(%) | 金額(百万円)                | 構成比<br>(%) |
| 固定資産      | (注1,2,7) | 12,685,628               | 95.4       | 12,351,623               | 95.1       | 12,532,398             | 95.7       |
| 電気事業固定資産  |          | 9,543,569                |            | 9,073,574                |            | 9,310,999              |            |
| 水力発電設備    |          | 659,170                  |            | 627,069                  |            | 643,057                |            |
| 汽力発電設備    |          | 1,557,143                |            | 1,400,323                |            | 1,474,004              |            |
| 原子力発電設備   |          | 891,706                  |            | 826,637                  |            | 858,329                |            |
| 内燃力発電設備   |          | 13,614                   |            | 12,481                   |            | 12,771                 |            |
| 送電設備      |          | 2,765,483                |            | 2,635,781                |            | 2,713,516              |            |
| 変電設備      |          | 1,091,592                |            | 1,034,800                |            | 1,056,020              |            |
| 配電設備      |          | 2,359,270                |            | 2,334,462                |            | 2,349,458              |            |
| 業務設備      |          | 196,475                  |            | 189,603                  |            | 193,217                |            |
| 貸付設備      |          | 9,114                    |            | 12,413                   |            | 10,625                 |            |
| 附帯事業固定資産  |          | 86,964                   |            | 102,689                  |            | 95,320                 |            |
| 事業外固定資産   |          | 5,328                    |            | 4,346                    |            | 4,477                  |            |
| 固定資産仮勘定   |          | 724,111                  |            | 746,253                  |            | 738,546                |            |
| 建設仮勘定     |          | 719,730                  |            | 740,619                  |            | 733,022                |            |
| 除却仮勘定     |          | 4,381                    |            | 5,634                    |            | 5,523                  |            |
| 核燃料       |          | 895,696                  |            | 940,905                  |            | 929,131                |            |
| 装荷核燃料     |          | 167,848                  |            | 158,512                  |            | 162,450                |            |
| 加工中等核燃料   |          | 727,847                  |            | 782,393                  |            | 766,681                |            |
| 投資その他の資産  |          | 1,429,957                |            | 1,483,854                |            | 1,453,923              |            |
| 長期投資      |          | 553,663                  |            | 604,984                  |            | 562,831                |            |
| 関係会社長期投資  |          | 514,805                  |            | 516,777                  |            | 517,268                |            |
| 長期前払費用    |          | 59,513                   |            | 69,125                   |            | 61,442                 |            |
| 繰延税金資産    |          | 303,489                  |            | 294,787                  |            | 313,597                |            |
| 貸倒引当金(貸方) |          | 1,513                    |            | 1,820                    |            | 1,216                  |            |
| 流動資産      |          | 617,003                  | 4.6        | 641,079                  | 4.9        | 568,504                | 4.3        |
| 現金及び預金    |          | 23,464                   |            | 55,867                   |            | 68,309                 |            |
| 売掛金       |          | 387,104                  |            | 377,641                  |            | 314,997                |            |
| 諸未収入金     |          | 48,610                   |            | 32,058                   |            | 39,052                 |            |
| 貯蔵品       |          | 92,969                   |            | 102,267                  |            | 80,340                 |            |
| 前払金       |          | 584                      |            | 2,947                    |            | 485                    |            |
| 前払費用      |          | 7,807                    |            | 4,080                    |            | 1,413                  |            |
| 関係会社短期債権  |          | 12,842                   |            | 13,787                   |            | 17,244                 |            |
| 繰延税金資産    |          | 27,644                   |            | 27,637                   |            | 27,796                 |            |
| 雑流動資産     |          | 24,045                   |            | 31,232                   |            | 24,613                 |            |
| 貸倒引当金(貸方) |          | 8,069                    |            | 6,441                    |            | 5,749                  |            |
| 繰延資産      |          | 299                      | 0.0        | 267                      | 0.0        | 283                    | 0.0        |
| 社債発行差金    |          | 299                      |            | 267                      |            | 283                    |            |
| 合計        |          | 13,302,931               | 100.0      | 12,992,971               | 100.0      | 13,101,186             | 100.0      |

| 負債及び資本の部       |          |                          |            |                          |            |                        |            |
|----------------|----------|--------------------------|------------|--------------------------|------------|------------------------|------------|
| 区分             | 注記<br>番号 | 前中間会計期間末<br>(平成16年9月30日) |            | 当中間会計期間末<br>(平成17年9月30日) |            | 前事業年度末<br>(平成17年3月31日) |            |
|                |          | 金額(百万円)                  | 構成比<br>(%) | 金額(百万円)                  | 構成比<br>(%) | 金額(百万円)                | 構成比<br>(%) |
| <b>負債の部</b>    |          |                          |            |                          |            |                        |            |
| 固定負債           |          | 9,018,263                | 67.8       | 8,861,773                | 68.2       | 8,985,218              | 68.6       |
| 社債             | (注3)     | 5,429,962                |            | 5,364,430                |            | 5,376,562              |            |
| 長期借入金          | (注3)     | 1,578,642                |            | 1,346,078                |            | 1,476,091              |            |
| 長期未払債務         |          | 1,040                    |            | 435                      |            | 739                    |            |
| 関係会社長期債務       |          | 10,909                   |            | 12,369                   |            | 9,169                  |            |
| 退職給付引当金        |          | 473,644                  |            | 440,053                  |            | 463,996                |            |
| 使用済核燃料再処理引当金   |          | 1,136,018                |            | -                        |            | 1,248,549              |            |
| 使用済燃料再処理等引当金   |          | -                        |            | 1,283,794                |            | -                      |            |
| 原子力発電施設解体引当金   |          | 353,621                  |            | 360,008                  |            | 355,143                |            |
| 雑固定負債          |          | 34,423                   |            | 54,603                   |            | 54,966                 |            |
| 流動負債           |          | 1,937,817                | 14.6       | 1,680,402                | 12.9       | 1,761,604              | 13.4       |
| 1年以内に期限到来の固定負債 | (注3,4)   | 523,326                  |            | 672,307                  |            | 652,724                |            |
| 短期借入金          |          | 475,000                  |            | 394,000                  |            | 394,000                |            |
| コマーシャル・ペーパー    |          | 325,000                  |            | -                        |            | -                      |            |
| 買掛金            |          | 143,084                  |            | 161,383                  |            | 147,279                |            |
| 未払金            |          | 39,736                   |            | 46,665                   |            | 69,807                 |            |
| 未払費用           |          | 124,592                  |            | 124,711                  |            | 156,378                |            |
| 未払税金           | (注5)     | 166,487                  |            | 118,366                  |            | 158,000                |            |
| 預り金            |          | 2,631                    |            | 2,717                    |            | 3,107                  |            |
| 関係会社短期債務       |          | 98,290                   |            | 119,178                  |            | 143,334                |            |
| 諸前受金           |          | 29,767                   |            | 30,481                   |            | 26,646                 |            |
| 日本国際博覧会出展引当金   |          | 518                      |            | -                        |            | 622                    |            |
| 雑流動負債          |          | 9,381                    |            | 10,588                   |            | 9,703                  |            |
| 特別法上の引当金       |          | 13,620                   | 0.1        | 19,817                   | 0.2        | 19,599                 | 0.2        |
| 渴水準備引当金        |          | 13,620                   |            | 19,817                   |            | 19,599                 |            |
| 負債合計           |          | 10,969,701               | 82.5       | 10,561,993               | 81.3       | 10,766,422             | 82.2       |
| <b>資本の部</b>    |          |                          |            |                          |            |                        |            |
| 資本金            |          | 676,434                  | 5.1        | 676,434                  | 5.2        | 676,434                | 5.2        |
| 資本剰余金          |          | 19,014                   | 0.1        | 19,014                   | 0.1        | 19,014                 | 0.1        |
| 資本準備金          |          | 19,014                   |            | 19,014                   |            | 19,014                 |            |
| 利益剰余金          |          | 1,585,973                | 11.9       | 1,649,245                | 12.7       | 1,579,814              | 12.0       |
| 利益準備金          |          | 169,108                  |            | 169,108                  |            | 169,108                |            |
| 任意積立金          |          | 1,056,706                |            | 1,219,608                |            | 1,056,706              |            |
| 海外投資等損失準備金     |          | 506                      |            | 408                      |            | 506                    |            |
| 原価変動調整積立金      |          | 295,200                  |            | 295,200                  |            | 295,200                |            |
| 別途積立金          |          | 761,000                  |            | 924,000                  |            | 761,000                |            |
| 中間(当期)未処分利益    |          | 360,158                  |            | 260,528                  |            | 353,999                |            |
| その他有価証券評価差額金   |          | 55,547                   | 0.4        | 91,036                   | 0.7        | 63,900                 | 0.5        |
| 自己株式           |          | 3,738                    | 0.0        | 4,752                    | 0.0        | 4,398                  | 0.0        |
| 資本合計           |          | 2,333,230                | 17.5       | 2,430,977                | 18.7       | 2,334,764              | 17.8       |
| 合計             |          | 13,302,931               | 100.0      | 12,992,971               | 100.0      | 13,101,186             | 100.0      |



| 費用の部                 |          |  |           |  |           |  |           | 収益の部 |          |  |           |  |           |  |           |
|----------------------|----------|--|-----------|--|-----------|--|-----------|------|----------|--|-----------|--|-----------|--|-----------|
| 区分                   | 注記<br>番号 | 前中間会計期間<br>(平成16年4月<br>1日から<br>平成16年9月<br>30日まで) |           | 当中間会計期間<br>(平成17年4月<br>1日から<br>平成17年9月<br>30日まで) |           | 前事業年度<br>(平成16年4月<br>1日から<br>平成17年3月<br>31日まで) |           | 区分   | 注記<br>番号 | 前中間会計期間<br>(平成16年4月<br>1日から<br>平成16年9月<br>30日まで) |           | 当中間会計期間<br>(平成17年4月<br>1日から<br>平成17年9月<br>30日まで) |           | 前事業年度<br>(平成16年4月<br>1日から<br>平成17年3月<br>31日まで) |           |
|                      |          | 金額<br>(百万円)                                      | 比率<br>(%) | 金額<br>(百万円)                                      | 比率<br>(%) | 金額<br>(百万円)                                    | 比率<br>(%) |      |          | 金額<br>(百万円)                                      | 比率<br>(%) | 金額<br>(百万円)                                      | 比率<br>(%) | 金額<br>(百万円)                                    | 比率<br>(%) |
| 濁水準備金引当<br>又は取崩し     |          | 1,766  | 0.1       | 217  | 0.0       | 7,745  | 0.2       |      |          |  |           |  |           |  |           |
| 濁水準備金<br>引当          |          | 1,766  |           | 217  |           | 7,745  |           |      |          |  |           |  |           |  |           |
| 税引前中間(当<br>期)純利益     |          | 325,121  | 13.2      | 174,525  | 7.3       | 376,757  | 7.8       |      |          |  |           |  |           |  |           |
| 法人税,住<br>民税及び事<br>業税 |          | 101,417  | 4.1       | 60,841   | 2.5       | 133,662  | 2.7       |      |          |  |           |  |           |  |           |
| 法人税等調<br>整額          |          | 13,260   | 0.6       | 3,647  | 0.2       | 1,727  | 0.0       |      |          |  |           |  |           |  |           |
| 中間(当期)純<br>利益        |          | 210,443  | 8.5       | 110,036  | 4.6       | 244,822  | 5.1       |      |          |  |           |  |           |  |           |
| 前期繰越利益               |          | 149,715  |           | 150,492  |           | 149,715  |           |      |          |  |           |  |           |  |           |
| 中間配当額                |          | -  |           | -  |           | 40,537   |           |      |          |  |           |  |           |  |           |
| 中間(当期)未<br>処分利益      |          | 360,158  |           | 260,528  |           | 353,999  |           |      |          |  |           |  |           |  |           |

[次へ](#)

中間財務諸表作成のための基本となる重要な事項

| <p>前中間会計期間<br/>(平成16年4月1日から<br/>平成16年9月30日まで)</p>  | <p>当中間会計期間<br/>(平成17年4月1日から<br/>平成17年9月30日まで)</p>  | <p>前事業年度<br/>(平成16年4月1日から<br/>平成17年3月31日まで)</p>  |
|--|--|--|
| <p>1. 電気事業固定資産の減価償却の方法<br/>有形固定資産は定率法によっている。<br/>この方法は、法人税法に規定する基準と同一である。</p> <p>2. 資産の評価基準及び評価方法<br/>(1) 有価証券<br/>イ 長期投資のうちその他有価証券<br/>市場価格のある有価証券は、中間決算日の市場価格による時価法（売却原価は移動平均法）により評価し、その評価差額は全部資本直入法によっている。<br/>市場価格のない有価証券は、移動平均法による原価法によっている。<br/>ロ 関係会社長期投資のうち有価証券<br/>移動平均法による原価法によっている。<br/>(2) たな卸資産<br/>貯蔵品のうち石炭、燃料油及びガスは、総平均法による原価法によっている。<br/>(3) デリバティブ<br/>時価法によっている。</p> <p>3. 引当金の計上基準<br/>(1) 貸倒引当金<br/>売掛債権等の貸倒れによる損失に備えるため、一般債権については貸倒実績率により、貸倒懸念債権等特定の債権については個別に回収可能性を検討し、回収不能見込額を計上する方法によっている。</p> | <p>1. 電気事業固定資産の減価償却の方法<br/>有形固定資産は定率法によっている。<br/>無形固定資産は定額法によっている。<br/>この方法は、法人税法に規定する基準と同一である。<br/>なお、会計処理変更年度（平成17年度）以降取得分の送電線路に係る地役権の耐用年数は、送電線路の耐用年数に準じた年数（36年）とし、それ以外の送電線路に係る地役権は平均残存耐用年数としている。</p> <p>2. 資産の評価基準及び評価方法<br/>(1) 有価証券<br/>イ 長期投資のうちその他有価証券<br/>市場価格のある有価証券は、中間決算日の市場価格による時価法（売却原価は移動平均法）により評価し、その評価差額は全部資本直入法によっている。<br/>市場価格のない有価証券は、移動平均法による原価法によっている。<br/>ロ 関係会社長期投資のうち有価証券<br/>移動平均法による原価法によっている。<br/>(2) たな卸資産<br/>貯蔵品のうち石炭、燃料油及びガスは、総平均法による原価法によっている。<br/>(3) デリバティブ<br/>時価法によっている。</p> <p>3. 引当金の計上基準<br/>(1) 貸倒引当金<br/>売掛債権等の貸倒れによる損失に備えるため、一般債権については貸倒実績率により、貸倒懸念債権等特定の債権については個別に回収可能性を検討し、回収不能見込額を計上する方法によっている。</p> | <p>1. 電気事業固定資産の減価償却の方法<br/>有形固定資産は定率法によっている。<br/>この方法は、法人税法に規定する基準と同一である。</p> <p>2. 資産の評価基準及び評価方法<br/>(1) 有価証券<br/>イ 長期投資のうちその他有価証券<br/>市場価格のある有価証券は、決算日の市場価格による時価法（売却原価は移動平均法）により評価し、その評価差額は全部資本直入法によっている。<br/>市場価格のない有価証券は、移動平均法による原価法によっている。<br/>ロ 関係会社長期投資のうち有価証券<br/>移動平均法による原価法によっている。<br/>(2) たな卸資産<br/>貯蔵品のうち石炭、燃料油及びガスは、総平均法による原価法によっている。<br/>(3) デリバティブ<br/>時価法によっている。</p> <p>3. 引当金の計上基準<br/>(1) 貸倒引当金<br/>売掛債権等の貸倒れによる損失に備えるため、一般債権については貸倒実績率により、貸倒懸念債権等特定の債権については個別に回収可能性を検討し、回収不能見込額を計上する方法によっている。</p> |

| 前中間会計期間<br>(平成16年4月1日から<br>平成16年9月30日まで)  | 当中間会計期間<br>(平成17年4月1日から<br>平成17年9月30日まで)  | 前事業年度<br>(平成16年4月1日から<br>平成17年3月31日まで)  |
|---|---|---|
| <p>(2) 退職給付引当金<br/>従業員の退職給付に備えるため、当<br/>事業年度末における退職給付債務及び<br/>年金資産の見込額に基づき、当中間会<br/>計期間末に発生していると認められる<br/>額を計上する方法によっている。<br/>数理計算上の差異は、発生した年度<br/>から3年間で定額法により計上するこ<br/>ととし、その2分の1を当中間会計期<br/>間に計上している。</p> <p>(3) 使用済核燃料再処理引当金<br/>使用済核燃料の再処理に要する費用<br/>に充てるため、再処理費の期末要支払<br/>額の60%を計上する方法によってい<br/>る。</p> <p>(4) 原子力発電施設解体引当金<br/>原子力発電施設の解体に要する費用<br/>に充てるため、解体費の総見積額を基<br/>準とする額を原子力の発電実績に応じ<br/>て計上する方法によっている。</p> <p>(5) 日本国際博覧会出展引当金<br/>出展参加に要する費用に充てるた<br/>め、出展費用の見込額を博覧会閉会日<br/>までの事業年度に均等配分することと<br/>し、その2分の1を当中間会計期間に<br/>計上している。</p> <p>(6) 湯水準備引当金<br/>湯水による損失に備えるため、電気<br/>事業法第36条の規定により、「湯水準<br/>備引当金に関する省令」(経済産業省<br/>令)に基づき計上している。</p> | <p>(2) 退職給付引当金<br/>従業員の退職給付に備えるため、当<br/>事業年度末における退職給付債務及び<br/>年金資産の見込額に基づき、当中間会<br/>計期間末に発生していると認められる<br/>額を計上する方法によっている。<br/>数理計算上の差異は、発生した年度<br/>から3年間で定額法により計上するこ<br/>ととし、その2分の1を当中間会計期<br/>間に計上している。</p> <p>(3) 使用済核燃料再処理等引当金<br/>核燃料の燃焼に応じて発生する使用<br/>済燃料に対して、その再処理等に要す<br/>る費用の現価相当額を計上する方法に<br/>よっている。ただし、中間貯蔵等が予<br/>定されている使用済燃料(62トン)に<br/>ついては、再処理する具体的な計画を<br/>有しないため、引当の対象から除いて<br/>いる。<br/>なお、平成16年度末までに発生した<br/>使用済燃料の再処理等の実施に要する<br/>費用の見積額のうち、当中間会計期間<br/>の引当計上基準変更に伴い生じる差異<br/>(474,831百万円)は電気事業会計規<br/>則附則(平成17年経済産業省令第92<br/>号)第2条の規定により、平成17年度<br/>より15年間にわたり每期均等額を営業<br/>費用として計上することとし、その2<br/>分の1を当中間会計期間に計上してい<br/>る。</p> <p>(4) 原子力発電施設解体引当金<br/>原子力発電施設の解体に要する費用<br/>に充てるため、解体費の総見積額を基<br/>準とする額を原子力の発電実績に応じ<br/>て計上する方法によっている。</p> <p>(5) 湯水準備引当金<br/>湯水による損失に備えるため、電気<br/>事業法第36条の規定により、「湯水準<br/>備引当金に関する省令」(経済産業省<br/>令)に基づき計上している。</p> | <p>(2) 退職給付引当金<br/>従業員の退職給付に備えるため、当<br/>期末における退職給付債務及び年金資<br/>産の見込額に基づき計上している。<br/>数理計算上の差異は、発生した年度<br/>から3年間で定額法により計上してい<br/>る。</p> <p>(3) 使用済核燃料再処理引当金<br/>使用済核燃料の再処理に要する費用<br/>に充てるため、再処理費の期末要支払<br/>額の60%を計上する方法によってい<br/>る。</p> <p>(4) 原子力発電施設解体引当金<br/>原子力発電施設の解体に要する費用<br/>に充てるため、解体費の総見積額を基<br/>準とする額を原子力の発電実績に応じ<br/>て計上する方法によっている。</p> <p>(5) 日本国際博覧会出展引当金<br/>出展参加に要する費用に充てるた<br/>め、出展費用の見込額を博覧会閉会日<br/>までの事業年度に均等配分する方法に<br/>より計上している。</p> <p>(6) 湯水準備引当金<br/>湯水による損失に備えるため、電気<br/>事業法第36条の規定により、「湯水準<br/>備引当金に関する省令」(経済産業省<br/>令)に基づき計上している。</p> |



| 前中間会計期間<br>(平成16年4月1日から<br>平成16年9月30日まで)   | 当中間会計期間<br>(平成17年4月1日から<br>平成17年9月30日まで)  | 前事業年度<br>(平成16年4月1日から<br>平成17年3月31日まで)  |
|--|---|---|
| <p>4. リース取引の処理方法</p> <p>リース物件の所有権が借主に移転すると認められるもの以外のファイナンス・リース取引については、通常の賃貸借取引に係る方法に準じた会計処理によっている。</p> <p>5. ヘッジ会計の方法</p> <p>(1) ヘッジ会計の方法</p> <p>繰延ヘッジ処理によっている。また、振当処理の要件を満たしている為替予約及び通貨スワップについては振当処理に、特例処理の要件を満たしている金利スワップについては特例処理によっている。</p> <p>(2) ヘッジ手段とヘッジ対象</p> <p>イ ヘッジ手段 燃料価格に関するスワップ<br/>ヘッジ対象 燃料購入に係る予定取引の一部</p> <p>ロ ヘッジ手段 為替予約<br/>ヘッジ対象 電気事業に係る外貨建支払予定額の一部</p> <p>ハ ヘッジ手段 通貨スワップ<br/>ヘッジ対象 外貨建社債の元金支払額</p> <p>ニ ヘッジ手段 金利スワップ<br/>ヘッジ対象 長期借入金の利息支払額</p> <p>(3) ヘッジ方針</p> <p>デリバティブ取引に関する社内規程に基づき、燃料購入価格変動、為替変動及び金利変動によるリスクをヘッジすることを目的としている。</p> <p>(4) ヘッジ有効性評価の方法</p> <p>ヘッジ対象のキャッシュ・フロー変動の累計とヘッジ手段のキャッシュ・フロー変動の累計を半期毎に比較してヘッジの有効性を評価している。ただし、振当処理によっている為替予約及び通貨スワップ、特例処理によっている金利スワップについては有効性の評価を省略している。</p> <p>6. 消費税等の会計処理</p> <p>消費税及び地方消費税の会計処理は、税抜方式によっている。</p> | <p>4. リース取引の処理方法</p> <p>リース物件の所有権が借主に移転すると認められるもの以外のファイナンス・リース取引については、通常の賃貸借取引に係る方法に準じた会計処理によっている。</p> <p>5. ヘッジ会計の方法</p> <p>(1) ヘッジ会計の方法</p> <p>繰延ヘッジ処理によっている。また、振当処理の要件を満たしている為替予約及び通貨スワップについては振当処理に、特例処理の要件を満たしている金利スワップについては特例処理によっている。</p> <p>(2) ヘッジ手段とヘッジ対象</p> <p>イ ヘッジ手段 燃料価格に関するスワップ<br/>ヘッジ対象 燃料購入に係る予定取引の一部</p> <p>ロ ヘッジ手段 為替予約<br/>ヘッジ対象 電気事業に係る外貨建支払予定額の一部</p> <p>ハ ヘッジ手段 通貨スワップ<br/>ヘッジ対象 外貨建社債の元金支払額</p> <p>ニ ヘッジ手段 金利スワップ<br/>ヘッジ対象 長期借入金の利息支払額の一部</p> <p>(3) ヘッジ方針</p> <p>デリバティブ取引に関する社内規程に基づき、燃料購入価格変動、為替変動及び金利変動によるリスクをヘッジすることを目的としている。</p> <p>(4) ヘッジ有効性評価の方法</p> <p>ヘッジ対象のキャッシュ・フロー変動の累計とヘッジ手段のキャッシュ・フロー変動の累計を半期毎に比較してヘッジの有効性を評価している。ただし、振当処理によっている為替予約及び通貨スワップ、特例処理によっている金利スワップについては有効性の評価を省略している。</p> <p>6. 消費税等の会計処理</p> <p>消費税及び地方消費税の会計処理は、税抜方式によっている。</p> | <p>4. リース取引の処理方法</p> <p>リース物件の所有権が借主に移転すると認められるもの以外のファイナンス・リース取引については、通常の賃貸借取引に係る方法に準じた会計処理によっている。</p> <p>5. ヘッジ会計の方法</p> <p>(1) ヘッジ会計の方法</p> <p>繰延ヘッジ処理によっている。また、振当処理の要件を満たしている為替予約及び通貨スワップについては振当処理に、特例処理の要件を満たしている金利スワップについては特例処理によっている。</p> <p>(2) ヘッジ手段とヘッジ対象</p> <p>イ ヘッジ手段 燃料価格に関するスワップ<br/>ヘッジ対象 燃料購入に係る予定取引の一部</p> <p>ロ ヘッジ手段 為替予約<br/>ヘッジ対象 電気事業に係る外貨建支払予定額の一部</p> <p>ハ ヘッジ手段 通貨スワップ<br/>ヘッジ対象 外貨建社債の元金支払額</p> <p>ニ ヘッジ手段 金利スワップ<br/>ヘッジ対象 長期借入金の利息支払額の一部</p> <p>(3) ヘッジ方針</p> <p>デリバティブ取引に関する社内規程に基づき、燃料購入価格変動、為替変動及び金利変動によるリスクをヘッジすることを目的としている。</p> <p>(4) ヘッジ有効性評価の方法</p> <p>ヘッジ対象のキャッシュ・フロー変動の累計とヘッジ手段のキャッシュ・フロー変動の累計を半期毎に比較してヘッジの有効性を評価している。ただし、振当処理によっている為替予約及び通貨スワップ、特例処理によっている金利スワップについては有効性の評価を省略している。</p> <p>6. 消費税等の会計処理</p> <p>消費税及び地方消費税の会計処理は、税抜方式によっている。</p> |

| <p>前中間会計期間<br/>(平成16年4月1日から<br/>平成16年9月30日まで)</p>   | <p>当中間会計期間<br/>(平成17年4月1日から<br/>平成17年9月30日まで)</p>   | <p>前事業年度<br/>(平成16年4月1日から<br/>平成17年3月31日まで)</p> |
|---|---|---|
| <p>7. 税効果会計に関する事項</p> <p>中間会計期間に係る納付税額及び法人税等調整額は、当期において予定している利益処分による海外投資等損失準備金の取崩しを前提として、当中間会計期間に係る金額を計算している。</p> | <p>7. 税効果会計に関する事項</p> <p>中間会計期間に係る納付税額及び法人税等調整額は、当期において予定している利益処分による海外投資等損失準備金の取崩しを前提として、当中間会計期間に係る金額を計算している。</p> |   |

中間財務諸表作成のための基本となる重要な事項の変更

| <p>前中間会計期間<br/>(平成16年4月1日から<br/>平成16年9月30日まで)</p> | <p>当中間会計期間<br/>(平成17年4月1日から<br/>平成17年9月30日まで)</p>   | <p>前事業年度<br/>(平成16年4月1日から<br/>平成17年3月31日まで)</p> |
|---|---|---|
|   | <p>1. 電気事業固定資産の減価償却の方法</p> <p>送電線路の敷設に当たって設定する地役権(送電線路に係る地役権)について、当中間会計期間より、非償却資産として処理する方法から定額法による減価償却を実施する方法に変更している。</p> <p>送電線路に係る地役権は、送電線路が必要とされる限りにおいて用役価値を有するが、従来は法形式に従い非償却資産として整理してきた。しかし、平成15年度に電気事業法が改正され、当中間会計期間から託送供給に係る原価をより適切に算定するための会計制度が適用されることになったことから、送電線路に係る地役権についても、その実態に合わせた適切な原価算定を行うため、減価償却を実施して取得原価をその使用可能期間に配分することにした。</p> <p>この変更により、従来の方法によった場合に比べ、減価償却費が8,690百万円増加し、営業利益、中間経常利益及び税引前中間純利益はそれぞれ同額減少している。</p> |   |

| 前中間会計期間<br>(平成16年4月1日から<br>平成16年9月30日まで) | 当中間会計期間<br>(平成17年4月1日から<br>平成17年9月30日まで)  | 前事業年度<br>(平成16年4月1日から<br>平成17年3月31日まで) |
|--|---|--|
|  | <p>3. 引当金の計上基準</p> <p>(3) 使用済燃料再処理等引当金</p> <p>使用済核燃料再処理引当金については、従来、使用済核燃料再処理引当金に関する省令（昭和58年通商産業省令第21号）の規定に基づき、再処理費の期末要支払額の60%を計上してきた。しかし、「バックエンド事業に対する制度・措置の在り方について」（総合資源エネルギー調査会電気事業分科会中間報告、平成16年8月30日）により、再処理等を行う具体的な計画を有する使用済燃料について、再処理施設の廃止措置費用など、従来、未確定であった部分のバックエンド費用も合理的な見積もりが可能となったことから、使用済核燃料再処理引当金に関する省令を廃止する省令（平成17年経済産業省令第83号）が施行されるとともに、電気事業会計規則（昭和40年通商産業省令第57号）が改正された。そのため、当中間会計期間から、核燃料の燃焼に応じて発生する使用済燃料に対して、その再処理等に要する費用の現価相当額を計上する方法に変更し、あわせて科目の名称を使用済燃料再処理等引当金に変更している。</p> <p>以上の結果、従来の方法によった場合に比べ、使用済燃料再処理等費が7,312百万円増加し、営業利益、中間経常利益及び税引前中間純利益はそれぞれ同額減少している。</p> |  |

#### 表示方法の変更

| 前中間会計期間<br>(平成16年4月1日から<br>平成16年9月30日まで)   | 当中間会計期間<br>(平成17年4月1日から<br>平成17年9月30日まで)   |
|--|--|
| <p>(中間損益計算書関係)</p> <p>1. 電気事業会計規則に基づき、前中間期において「その他附帯事業営業費用」「その他附帯事業営業収益」にそれぞれ含めていた「ガス供給事業営業費用」（前中間期1,248百万円）「ガス供給事業営業収益」（前中間期1,374百万円）を区分掲記した。</p> <p>2. 前中間期に区分掲記していた為替差損益（「為替差益」1,026百万円）は、金額の重要性が低いため、「雑損失」に「為替差損」321百万円を含めて表示している。</p> | <p>(中間損益計算書関係)</p> <p>「蓄熱事業営業費用」及び「蓄熱事業営業収益」は、当中間会計期間より蓄熱事業と新規事業の統合に伴い、「エネルギー設備サービス事業営業費用」及び「エネルギー設備サービス事業営業収益」と科目の名称を変更している。なお、この変更に伴う影響は軽微である。</p> |

## 注記事項

(中間貸借対照表関係)

| 項目  | 前中間会計期間末<br>(平成16年9月30日) | 当中間会計期間末<br>(平成17年9月30日) | 前事業年度末<br>(平成17年3月31日) |
|---|--------------------------|--------------------------|------------------------|
|   | (百万円)                    | (百万円)                    | (百万円)                  |
| 1. 固定資産の工事費負担<br>金等の受入れによる圧縮<br>記帳額(累計)                             |                          |                          |                        |
| 電気事業固定資産  | 303,151                  | 311,566                  | 310,959                |
| 水力発電設備  | 7,076                    | 7,751                    | 7,302                  |
| 火力発電設備  | 33,290                   | 33,268                   | 33,269                 |
| 原子力発電設備   | 3,644                    | 3,644                    | 3,644                  |
| 内燃力発電設備   | 156                      | 156                      | 156                    |
| 送電設備  | 160,140                  | 161,170                  | 160,949                |
| 変電設備  | 36,589                   | 43,062                   | 43,126                 |
| 配電設備  | 40,855                   | 41,388                   | 41,174                 |
| 業務設備  | 20,902                   | 20,626                   | 20,840                 |
| 貸付設備  | 496                      | 496                      | 496                    |
| 附帯事業固定資産  | 30                       | 97                       | 40                     |
| 事業外固定資産   | 975                      | 955                      | 809                    |
| 計   | 304,157                  | 312,618                  | 311,809                |
| 2. 有形固定資産の減価償<br>却累計額   | 17,809,817               | 18,397,896               | 18,066,756             |
| 3. 総財産を社債及び日本<br>政策投資銀行借入金の一<br>般担保に供している。                          |                          |                          |                        |
| 社債(1年以内に償還す<br>べき金額を含む。)  | 6,319,962                | 6,066,562                | 6,116,562              |
| うち内債  | 5,019,700                | 5,066,300                | 5,116,300              |
| 外債  | 660,262                  | 660,262                  | 660,262                |
| 金融商品に係る会<br>計基準における経<br>過措置を適用した<br>債務履行引受契約<br>により債務の履行<br>を委任した社債 | 640,000                  | 340,000                  | 340,000                |
| 日本政策投資銀行借入金<br>(1年以内に返済すべ<br>き金額を含む。)                               | 755,572                  | 712,710                  | 733,916                |
| 4. 1年以内に期限到来の<br>固定負債の内訳  |                          |                          |                        |
| 社債  | 250,000                  | 362,132                  | 400,000                |
| 長期借入金   | 270,829                  | 306,129                  | 249,428                |
| 長期未払債務  | 593                      | 605                      | 600                    |
| 雑固定負債   | 1,903                    | 3,439                    | 2,695                  |
| 5. 未払税金の内訳  |                          |                          |                        |
| 法人税及び住民税  | 100,855                  | 59,709                   | 88,535                 |
| 電源開発促進税   | 11,296                   | 10,966                   | 10,410                 |
| 事業税   | 28,689                   | 27,724                   | 28,779                 |
| 消費税等  | 24,934                   | 18,235                   | 28,550                 |
| その他   | 711                      | 1,730                    | 1,724                  |

| 項目  | 前中間会計期間末<br>(平成16年9月30日)  | 当中間会計期間末<br>(平成17年9月30日)  | 前事業年度末<br>(平成17年3月31日)  |
|---|---|---|---|
|   | (百万円)   | (百万円)   | (百万円)   |
| 6. 偶発債務   |   |   |   |
| (1) 保証債務  |   |   |   |
| イ 以下の会社の金融<br>機関からの借入金に<br>対する保証債務  |   |   |   |
| 東京発電㈱   | 108   | 20  | 44  |
| 日本原燃㈱   | 341,989   | 341,191   | 338,250   |
| 日立熱エネルギー㈱   | 204   | 167   | 186   |
|   | 当社以外にも連帯保証人がいる<br>保証債務であり、保証人間の契約<br>に基づく当社負担額は143百万円<br>である。   | 当社以外にも連帯保証人がいる<br>保証債務であり、保証人間の契約<br>に基づく当社負担額は117百万円<br>である。   | 当社以外にも連帯保証人がいる<br>保証債務であり、保証人間の契約<br>に基づく当社負担額は130百万円<br>である。   |
| 相馬共同火力発電㈱   | 32,237  | 26,742  | 29,490  |
| 原燃輸送㈱   | 1,902   | 1,459   | 1,681   |
| 東新ビルディング㈱   | 1,516   | 1,294   | 1,405   |
| ㈱アルファプライ<br>ム・ジャパン  | 89  | 89  | 89  |
| ㈱キュービット   | 60  | 60  | 60  |
| ㈱イーズ  | -   | 50  | 30  |
| 東京都市サービス㈱   | 621   | -   | 3   |
| ケーブルネット埼玉<br>㈱  | 89  | 63  | 76  |
| グッドサーブ㈱   | 9   | -   | 19  |
| 森ヶ崎エナジーサー<br>ビス㈱  | 248   | 228   | 238   |
| 東京ティモール・シ<br>ー・リソーシズ<br>(米)社  | 12,957  | 12,976  | 12,521  |
| テプコ・ダーウィ<br>ン・エルエヌジー社   | 4,108   | 7,471   | 5,741   |
| ㈱東京エネルギーリ<br>サーチ  | 8   | -   | 8   |
| 伊勢原エネルギーサ<br>ービス㈱   | -   | 543   | 560   |
| ロ 以下の会社が発行<br>している社債に対す<br>る保証債務  |   |   |   |
| 日本原燃㈱   | 8,335   | 11,077  | 8,335   |
| ㈱パワードコム   | 16,630  | 16,630  | 16,629  |
|   | 当社以外にも連帯保証人がいる<br>保証債務であり、保証人間の契約<br>に基づく当社負担額は4,711百万<br>円である。 | 当社以外にも連帯保証人がいる<br>保証債務であり、保証人間の契約<br>に基づく当社負担額は4,711百万<br>円である。 | 当社以外にも連帯保証人がいる<br>保証債務であり、保証人間の契約<br>に基づく当社負担額は4,711百万<br>円である。 |
| ハ トウキョウ・エレ<br>クトリック・パワ<br>ー・カンパニー・イ<br>ンターナショナル社<br>及びアイティーエ<br>ム・インベストメン<br>ト社のアラビアン・<br>パワー社への出資の<br>履行に対する保証債<br>務 | 6,848   | 6,981   | 6,618   |

| 項目  | 前中間会計期間末<br>(平成16年9月30日)   | 当中間会計期間末<br>(平成17年9月30日)   | 前事業年度末<br>(平成17年3月31日)   |
|---|--|--|--|
|   | (百万円)  | (百万円)  | (百万円)  |
| ニ アラビアン・パワー社のアブダビ水力会社との売水電契約の履行に対する保証債務                           | 2,756  | 2,810  | 2,665  |
| ホ アイティーエム・オーアンドエム社のアラビアン・パワー社との運転保守契約の履行に対する保証債務                  | 666  | 679  | 643  |
| ヘ テプコ・ダーウィン・エルエヌジー社の、パイプライン共同事業体及び液化プラント事業体への建設資金等支払義務の履行に対する保証債務 | 4,023  | 2,078  | 1,553  |
| ト 東京臨海リサイクルパワー(株)の金融機関からの借入金に係るリサイクル発電事業の契約の履行に対する保証債務            | 6,176  | 5,304  | 6,176  |
| チ 従業員の持ち家財形融資等による金融機関からの借入金に対する保証債務                               | 242,869  | 245,814  | 246,782  |
| 計   | 684,456  | 683,735  | 679,812  |
|   | うち、16,834百万円は当社以外にも連帯保証人がいる保証債務であり、保証人間の契約に基づく当社負担額は4,855百万円である。 | うち、16,797百万円は当社以外にも連帯保証人がいる保証債務であり、保証人間の契約に基づく当社負担額は4,829百万円である。 | うち、16,815百万円は当社以外にも連帯保証人がいる保証債務であり、保証人間の契約に基づく当社負担額は4,842百万円である。 |

[次へ](#)

| 項目                         | 前中間会計期間末<br>(平成16年9月30日)   | 当中間会計期間末<br>(平成17年9月30日)   | 前事業年度末<br>(平成17年3月31日)  |                 |                    |                     |                 |                    |               |
|----------------------------|--|--|---|-----------------|--------------------|---------------------|-----------------|--------------------|---------------|
| (2) 社債の債務履行引受<br>契約に係る偶発債務 | (百万円)<br>次の社債については、下記金融<br>機関との間に金融商品に係る会計<br>基準における経過措置を適用した<br>債務履行引受契約を締結し、債務<br>の履行を委任した。しかし、社債<br>権者に対する当社の社債償還義務<br>は、社債償還完了時まで存続す<br>る。 | (百万円)<br>次の社債については、下記金融<br>機関との間に金融商品に係る会計<br>基準における経過措置を適用した<br>債務履行引受契約を締結し、債務<br>の履行を委任した。しかし、社債<br>権者に対する当社の社債償還義務<br>は、社債償還完了時まで存続す<br>る。 | (百万円)<br>次の社債については、下記金融<br>機関との間に金融商品に係る会計<br>基準における経過措置を適用した<br>債務履行引受契約を締結し、債務<br>の履行を委任した。しかし、社債<br>権者に対する当社の社債償還義務<br>は、社債償還完了時まで存続す<br>る。  |                 |                    |                     |                 |                    |               |
|                            | 銘柄   | 債務履行<br>引受金融<br>機関   | 中間期末<br>残高<br>(百万円)   | 銘柄              | 債務履行<br>引受金融<br>機関 | 中間期末<br>残高<br>(百万円) | 銘柄              | 債務履行<br>引受金融<br>機関 | 期末残高<br>(百万円) |
|                            | 東京電力第<br>417回社債  | 三井住友<br>銀行ほか   | 100,000   | 東京電力第<br>426回社債 | 三井住友<br>銀行         | 70,000              | 東京電力第<br>426回社債 | 三井住友<br>銀行         | 70,000        |
|                            | 東京電力第<br>418回社債  | 三井住友<br>銀行ほか   | 100,000   | 東京電力第<br>434回社債 | 三井住友<br>銀行ほか       | 150,000             | 東京電力第<br>434回社債 | 三井住友<br>銀行ほか       | 150,000       |
|                            | 東京電力第<br>419回社債  | 三井住友<br>銀行ほか   | 100,000   | 東京電力第<br>435回社債 | 三井住友<br>銀行ほか       | 120,000             | 東京電力第<br>435回社債 | 三井住友<br>銀行ほか       | 120,000       |
|                            | 東京電力第<br>426回社債  | 三井住友<br>銀行   | 70,000  | 計               | -                  | 340,000             | 計               | -                  | 340,000       |
|                            | 東京電力第<br>434回社債  | 三井住友<br>銀行ほか   | 150,000   |                 |                    |                     |                 |                    |               |
|                            | 東京電力第<br>435回社債  | 三井住友<br>銀行ほか   | 120,000   |                 |                    |                     |                 |                    |               |
|                            | 計  | -  | 640,000   |                 |                    |                     |                 |                    |               |
|                            | 7. (中間) 損益計算書に<br>記載されている附帯事業<br>に係る固定資産の金額  |  | エネルギー設備サービス事業<br>専用固定資産 3,350<br>他事業との共用固<br>定資産の配賦額 7<br>合計額 3,357<br>電気通信事業<br>専用固定資産 44,626<br>他事業との共用固<br>定資産の配賦額 33,062<br>合計額 77,688<br>不動産賃貸事業<br>専用固定資産 52,077<br>他事業との共用固<br>定資産の配賦額 1,065<br>合計額 53,142<br>ガス供給事業<br>専用固定資産 632<br>他事業との共用固<br>定資産の配賦額 2,872<br>合計額 3,504 |                 |                    |                     |                 |                    |               |



( 中間損益計算書関係 )

| 項目         | 前中間会計期間<br>(平成16年4月1日から<br>平成16年9月30日まで)   | 当中間会計期間<br>(平成17年4月1日から<br>平成17年9月30日まで)   | 前事業年度<br>(平成16年4月1日から<br>平成17年3月31日まで) |
|------------|--|--|--|
|            | (百万円)  | (百万円)  | (百万円)                                  |
| 1. 減価償却実施額 |  |  |  |
| 有形固定資産     | 404,243  | 381,750  | 791,935                                |
| 無形固定資産     | 4,138  | 13,551   | 8,483                                  |
| 計          | 408,381  | 395,302  | 800,419                                |
| 2. 季節的変動   | <p>夏季のピーク需要に対応する供給コストの上昇を反映した夏季料金(7月1日から9月30日まで)を設定していることに加え、事業の特性上、下半期に設備の修繕工事や除却工事が集中することなどから電気事業営業費用は下半期に多く計上されるため、上半期と下半期の業績に季節的変動がある。</p> | <p>夏季のピーク需要に対応する供給コストの上昇を反映した夏季料金(7月1日から9月30日まで)を設定していることに加え、事業の特性上、下半期に設備の修繕工事や除却工事が集中することなどから電気事業営業費用は下半期に多く計上されるため、上半期と下半期の業績に季節的変動がある。</p> |  |

[次へ](#)

(リース取引関係)

| 項目   | 前中間会計期間<br>(平成16年4月1日から<br>平成16年9月30日まで)  | 当中間会計期間<br>(平成17年4月1日から<br>平成17年9月30日まで)                  | 前事業年度<br>(平成16年4月1日から<br>平成17年3月31日まで)         |                     |  |         |   |               |        |          |        |        |        |  |        |        |          |        |        |        |        |  |  |                  |                     |                     |                    |         |        |        |   |        |      |        |        |   |        |     |        |       |     |       |    |        |        |     |        |  |  |                  |                     |                  |         |        |        |        |      |        |        |        |     |        |       |       |    |        |        |        |
|--|---|---|--|---------------------|--|---------|---|---------------|--------|----------|--------|--------|--------|--|--------|--------|----------|--------|--------|--------|--------|--|--|------------------|---------------------|---------------------|--------------------|---------|--------|--------|---|--------|------|--------|--------|---|--------|-----|--------|-------|-----|-------|----|--------|--------|-----|--------|--|--|------------------|---------------------|------------------|---------|--------|--------|--------|------|--------|--------|--------|-----|--------|-------|-------|----|--------|--------|--------|
|  | (百万円)   | (百万円)   | (百万円)  |                     |  |         |   |               |        |          |        |        |        |  |        |        |          |        |        |        |        |  |  |                  |                     |                     |                    |         |        |        |   |        |      |        |        |   |        |     |        |       |     |       |    |        |        |     |        |  |  |                  |                     |                  |         |        |        |        |      |        |        |        |     |        |       |       |    |        |        |        |
| 1. リース物件の所有権が借主に移転すると認められるもの以外のファイナンス・リース取引  | (1) 借主側<br>リース物件の取得価額相当額、減価償却累計額相当額及び中間期末残高相当額  | (1) 借主側<br>リース物件の取得価額相当額、減価償却累計額相当額、減損損失累計額相当額及び中間期末残高相当額 | (1) 借主側<br>リース物件の取得価額相当額、減価償却累計額相当額及び中間期末残高相当額 |                     |  |         |   |               |        |          |        |        |        |  |        |        |          |        |        |        |        |  |  |                  |                     |                     |                    |         |        |        |   |        |      |        |        |   |        |     |        |       |     |       |    |        |        |     |        |  |  |                  |                     |                  |         |        |        |        |      |        |        |        |     |        |       |       |    |        |        |        |
|  | <table border="1" style="width: 100%; border-collapse: collapse;"> <thead> <tr> <th style="width: 10%;"></th> <th style="width: 15%;">取得価額相当額<br/>(百万円)</th> <th style="width: 15%;">減価償却累計額相当額<br/>(百万円)</th> <th style="width: 15%;">中間期末残高相当額<br/>(百万円)</th> </tr> </thead> <tbody> <tr> <td>原子力発電設備</td> <td style="text-align: right;">22,655</td> <td style="text-align: right;">13,369</td> <td style="text-align: right;">9,286</td> </tr> <tr> <td>業務設備</td> <td style="text-align: right;">34,213</td> <td style="text-align: right;">17,603</td> <td style="text-align: right;">16,609</td> </tr> <tr> <td>その他</td> <td style="text-align: right;">13,339</td> <td style="text-align: right;">6,605</td> <td style="text-align: right;">6,734</td> </tr> <tr> <td>合計</td> <td style="text-align: right;">70,207</td> <td style="text-align: right;">37,577</td> <td style="text-align: right;">32,630</td> </tr> </tbody> </table> |   | 取得価額相当額<br>(百万円)                               | 減価償却累計額相当額<br>(百万円) | 中間期末残高相当額<br>(百万円)   | 原子力発電設備 | 22,655  | 13,369        | 9,286  | 業務設備     | 34,213 | 17,603 | 16,609 | その他  | 13,339 | 6,605  | 6,734    | 合計     | 70,207 | 37,577 | 32,630 | <table border="1" style="width: 100%; border-collapse: collapse;"> <thead> <tr> <th style="width: 10%;"></th> <th style="width: 15%;">取得価額相当額<br/>(百万円)</th> <th style="width: 15%;">減価償却累計額相当額<br/>(百万円)</th> <th style="width: 15%;">減損損失累計額相当額<br/>(百万円)</th> <th style="width: 15%;">中間期末残高相当額<br/>(百万円)</th> </tr> </thead> <tbody> <tr> <td>原子力発電設備</td> <td style="text-align: right;">20,845</td> <td style="text-align: right;">10,426</td> <td style="text-align: center;">-</td> <td style="text-align: right;">10,418</td> </tr> <tr> <td>業務設備</td> <td style="text-align: right;">29,712</td> <td style="text-align: right;">16,795</td> <td style="text-align: center;">-</td> <td style="text-align: right;">12,917</td> </tr> <tr> <td>その他</td> <td style="text-align: right;">12,571</td> <td style="text-align: right;">6,573</td> <td style="text-align: right;">402</td> <td style="text-align: right;">5,595</td> </tr> <tr> <td>合計</td> <td style="text-align: right;">63,129</td> <td style="text-align: right;">33,795</td> <td style="text-align: right;">402</td> <td style="text-align: right;">28,930</td> </tr> </tbody> </table> |  | 取得価額相当額<br>(百万円) | 減価償却累計額相当額<br>(百万円) | 減損損失累計額相当額<br>(百万円) | 中間期末残高相当額<br>(百万円) | 原子力発電設備 | 20,845 | 10,426 | - | 10,418 | 業務設備 | 29,712 | 16,795 | - | 12,917 | その他 | 12,571 | 6,573 | 402 | 5,595 | 合計 | 63,129 | 33,795 | 402 | 28,930 | <table border="1" style="width: 100%; border-collapse: collapse;"> <thead> <tr> <th style="width: 10%;"></th> <th style="width: 15%;">取得価額相当額<br/>(百万円)</th> <th style="width: 15%;">減価償却累計額相当額<br/>(百万円)</th> <th style="width: 15%;">期末残高相当額<br/>(百万円)</th> </tr> </thead> <tbody> <tr> <td>原子力発電設備</td> <td style="text-align: right;">21,270</td> <td style="text-align: right;">10,712</td> <td style="text-align: right;">10,557</td> </tr> <tr> <td>業務設備</td> <td style="text-align: right;">30,997</td> <td style="text-align: right;">16,292</td> <td style="text-align: right;">14,705</td> </tr> <tr> <td>その他</td> <td style="text-align: right;">12,939</td> <td style="text-align: right;">6,590</td> <td style="text-align: right;">6,349</td> </tr> <tr> <td>合計</td> <td style="text-align: right;">65,207</td> <td style="text-align: right;">33,595</td> <td style="text-align: right;">31,611</td> </tr> </tbody> </table> |  | 取得価額相当額<br>(百万円) | 減価償却累計額相当額<br>(百万円) | 期末残高相当額<br>(百万円) | 原子力発電設備 | 21,270 | 10,712 | 10,557 | 業務設備 | 30,997 | 16,292 | 14,705 | その他 | 12,939 | 6,590 | 6,349 | 合計 | 65,207 | 33,595 | 31,611 |
|  |   | 取得価額相当額<br>(百万円)  | 減価償却累計額相当額<br>(百万円)                            | 中間期末残高相当額<br>(百万円)  |  |         |   |               |        |          |        |        |        |  |        |        |          |        |        |        |        |  |  |                  |                     |                     |                    |         |        |        |   |        |      |        |        |   |        |     |        |       |     |       |    |        |        |     |        |  |  |                  |                     |                  |         |        |        |        |      |        |        |        |     |        |       |       |    |        |        |        |
|  | 原子力発電設備   | 22,655  | 13,369   | 9,286               |  |         |   |               |        |          |        |        |        |  |        |        |          |        |        |        |        |  |  |                  |                     |                     |                    |         |        |        |   |        |      |        |        |   |        |     |        |       |     |       |    |        |        |     |        |  |  |                  |                     |                  |         |        |        |        |      |        |        |        |     |        |       |       |    |        |        |        |
|  | 業務設備  | 34,213  | 17,603   | 16,609              |  |         |   |               |        |          |        |        |        |  |        |        |          |        |        |        |        |  |  |                  |                     |                     |                    |         |        |        |   |        |      |        |        |   |        |     |        |       |     |       |    |        |        |     |        |  |  |                  |                     |                  |         |        |        |        |      |        |        |        |     |        |       |       |    |        |        |        |
| その他  | 13,339  | 6,605   | 6,734  |                     |  |         |   |               |        |          |        |        |        |  |        |        |          |        |        |        |        |  |  |                  |                     |                     |                    |         |        |        |   |        |      |        |        |   |        |     |        |       |     |       |    |        |        |     |        |  |  |                  |                     |                  |         |        |        |        |      |        |        |        |     |        |       |       |    |        |        |        |
| 合計   | 70,207  | 37,577  | 32,630   |                     |  |         |   |               |        |          |        |        |        |  |        |        |          |        |        |        |        |  |  |                  |                     |                     |                    |         |        |        |   |        |      |        |        |   |        |     |        |       |     |       |    |        |        |     |        |  |  |                  |                     |                  |         |        |        |        |      |        |        |        |     |        |       |       |    |        |        |        |
|  | 取得価額相当額<br>(百万円)  | 減価償却累計額相当額<br>(百万円)                                       | 減損損失累計額相当額<br>(百万円)                            | 中間期末残高相当額<br>(百万円)  |  |         |   |               |        |          |        |        |        |  |        |        |          |        |        |        |        |  |  |                  |                     |                     |                    |         |        |        |   |        |      |        |        |   |        |     |        |       |     |       |    |        |        |     |        |  |  |                  |                     |                  |         |        |        |        |      |        |        |        |     |        |       |       |    |        |        |        |
| 原子力発電設備  | 20,845  | 10,426  | -  | 10,418              |  |         |   |               |        |          |        |        |        |  |        |        |          |        |        |        |        |  |  |                  |                     |                     |                    |         |        |        |   |        |      |        |        |   |        |     |        |       |     |       |    |        |        |     |        |  |  |                  |                     |                  |         |        |        |        |      |        |        |        |     |        |       |       |    |        |        |        |
| 業務設備   | 29,712  | 16,795  | -  | 12,917              |  |         |   |               |        |          |        |        |        |  |        |        |          |        |        |        |        |  |  |                  |                     |                     |                    |         |        |        |   |        |      |        |        |   |        |     |        |       |     |       |    |        |        |     |        |  |  |                  |                     |                  |         |        |        |        |      |        |        |        |     |        |       |       |    |        |        |        |
| その他  | 12,571  | 6,573   | 402  | 5,595               |  |         |   |               |        |          |        |        |        |  |        |        |          |        |        |        |        |  |  |                  |                     |                     |                    |         |        |        |   |        |      |        |        |   |        |     |        |       |     |       |    |        |        |     |        |  |  |                  |                     |                  |         |        |        |        |      |        |        |        |     |        |       |       |    |        |        |        |
| 合計   | 63,129  | 33,795  | 402  | 28,930              |  |         |   |               |        |          |        |        |        |  |        |        |          |        |        |        |        |  |  |                  |                     |                     |                    |         |        |        |   |        |      |        |        |   |        |     |        |       |     |       |    |        |        |     |        |  |  |                  |                     |                  |         |        |        |        |      |        |        |        |     |        |       |       |    |        |        |        |
|  | 取得価額相当額<br>(百万円)  | 減価償却累計額相当額<br>(百万円)                                       | 期末残高相当額<br>(百万円)                               |                     |  |         |   |               |        |          |        |        |        |  |        |        |          |        |        |        |        |  |  |                  |                     |                     |                    |         |        |        |   |        |      |        |        |   |        |     |        |       |     |       |    |        |        |     |        |  |  |                  |                     |                  |         |        |        |        |      |        |        |        |     |        |       |       |    |        |        |        |
| 原子力発電設備  | 21,270  | 10,712  | 10,557   |                     |  |         |   |               |        |          |        |        |        |  |        |        |          |        |        |        |        |  |  |                  |                     |                     |                    |         |        |        |   |        |      |        |        |   |        |     |        |       |     |       |    |        |        |     |        |  |  |                  |                     |                  |         |        |        |        |      |        |        |        |     |        |       |       |    |        |        |        |
| 業務設備   | 30,997  | 16,292  | 14,705   |                     |  |         |   |               |        |          |        |        |        |  |        |        |          |        |        |        |        |  |  |                  |                     |                     |                    |         |        |        |   |        |      |        |        |   |        |     |        |       |     |       |    |        |        |     |        |  |  |                  |                     |                  |         |        |        |        |      |        |        |        |     |        |       |       |    |        |        |        |
| その他  | 12,939  | 6,590   | 6,349  |                     |  |         |   |               |        |          |        |        |        |  |        |        |          |        |        |        |        |  |  |                  |                     |                     |                    |         |        |        |   |        |      |        |        |   |        |     |        |       |     |       |    |        |        |     |        |  |  |                  |                     |                  |         |        |        |        |      |        |        |        |     |        |       |       |    |        |        |        |
| 合計   | 65,207  | 33,595  | 31,611   |                     |  |         |   |               |        |          |        |        |        |  |        |        |          |        |        |        |        |  |  |                  |                     |                     |                    |         |        |        |   |        |      |        |        |   |        |     |        |       |     |       |    |        |        |     |        |  |  |                  |                     |                  |         |        |        |        |      |        |        |        |     |        |       |       |    |        |        |        |
| <p>なお、取得価額相当額は、未経過リース料中間期末残高が有形固定資産の中間期末残高等に占める割合が低いため、支払利子込み法により算定している。</p> <p>未経過リース料中間期末残高相当額</p> <table style="width: 100%;"> <tr> <td style="width: 50%;">1年内</td> <td style="text-align: right;">11,371</td> </tr> <tr> <td>1年超</td> <td style="text-align: right;">21,258</td> </tr> <tr> <td>合計</td> <td style="text-align: right;">32,630</td> </tr> </table> | 1年内   | 11,371  | 1年超  | 21,258              | 合計   | 32,630  | <p>なお、取得価額相当額は、未経過リース料中間期末残高が有形固定資産の中間期末残高等に占める割合が低いため、支払利子込み法により算定している。</p> <p>未経過リース料中間期末残高相当額</p> <table style="width: 100%;"> <tr> <td style="width: 50%;">1年内</td> <td style="text-align: right;">10,125</td> </tr> <tr> <td>1年超</td> <td style="text-align: right;">18,805</td> </tr> <tr> <td>合計</td> <td style="text-align: right;">28,930</td> </tr> </table> <p style="text-align: right;">リース資産<br/>減損勘定の<br/>残高 402</p> | 1年内           | 10,125 | 1年超      | 18,805 | 合計     | 28,930 | <p>なお、取得価額相当額は、未経過リース料期末残高が有形固定資産の期末残高等に占める割合が低いため、支払利子込み法により算定している。</p> <p>未経過リース料期末残高相当額</p> <table style="width: 100%;"> <tr> <td style="width: 50%;">1年内</td> <td style="text-align: right;">10,993</td> </tr> <tr> <td>1年超</td> <td style="text-align: right;">20,618</td> </tr> <tr> <td>合計</td> <td style="text-align: right;">31,611</td> </tr> </table> | 1年内    | 10,993 | 1年超      | 20,618 | 合計     | 31,611 |        |  |  |                  |                     |                     |                    |         |        |        |   |        |      |        |        |   |        |     |        |       |     |       |    |        |        |     |        |  |  |                  |                     |                  |         |        |        |        |      |        |        |        |     |        |       |       |    |        |        |        |
| 1年内  | 11,371  |   |  |                     |  |         |   |               |        |          |        |        |        |  |        |        |          |        |        |        |        |  |  |                  |                     |                     |                    |         |        |        |   |        |      |        |        |   |        |     |        |       |     |       |    |        |        |     |        |  |  |                  |                     |                  |         |        |        |        |      |        |        |        |     |        |       |       |    |        |        |        |
| 1年超  | 21,258  |   |  |                     |  |         |   |               |        |          |        |        |        |  |        |        |          |        |        |        |        |  |  |                  |                     |                     |                    |         |        |        |   |        |      |        |        |   |        |     |        |       |     |       |    |        |        |     |        |  |  |                  |                     |                  |         |        |        |        |      |        |        |        |     |        |       |       |    |        |        |        |
| 合計   | 32,630  |   |  |                     |  |         |   |               |        |          |        |        |        |  |        |        |          |        |        |        |        |  |  |                  |                     |                     |                    |         |        |        |   |        |      |        |        |   |        |     |        |       |     |       |    |        |        |     |        |  |  |                  |                     |                  |         |        |        |        |      |        |        |        |     |        |       |       |    |        |        |        |
| 1年内  | 10,125  |   |  |                     |  |         |   |               |        |          |        |        |        |  |        |        |          |        |        |        |        |  |  |                  |                     |                     |                    |         |        |        |   |        |      |        |        |   |        |     |        |       |     |       |    |        |        |     |        |  |  |                  |                     |                  |         |        |        |        |      |        |        |        |     |        |       |       |    |        |        |        |
| 1年超  | 18,805  |   |  |                     |  |         |   |               |        |          |        |        |        |  |        |        |          |        |        |        |        |  |  |                  |                     |                     |                    |         |        |        |   |        |      |        |        |   |        |     |        |       |     |       |    |        |        |     |        |  |  |                  |                     |                  |         |        |        |        |      |        |        |        |     |        |       |       |    |        |        |        |
| 合計   | 28,930  |   |  |                     |  |         |   |               |        |          |        |        |        |  |        |        |          |        |        |        |        |  |  |                  |                     |                     |                    |         |        |        |   |        |      |        |        |   |        |     |        |       |     |       |    |        |        |     |        |  |  |                  |                     |                  |         |        |        |        |      |        |        |        |     |        |       |       |    |        |        |        |
| 1年内  | 10,993  |   |  |                     |  |         |   |               |        |          |        |        |        |  |        |        |          |        |        |        |        |  |  |                  |                     |                     |                    |         |        |        |   |        |      |        |        |   |        |     |        |       |     |       |    |        |        |     |        |  |  |                  |                     |                  |         |        |        |        |      |        |        |        |     |        |       |       |    |        |        |        |
| 1年超  | 20,618  |   |  |                     |  |         |   |               |        |          |        |        |        |  |        |        |          |        |        |        |        |  |  |                  |                     |                     |                    |         |        |        |   |        |      |        |        |   |        |     |        |       |     |       |    |        |        |     |        |  |  |                  |                     |                  |         |        |        |        |      |        |        |        |     |        |       |       |    |        |        |        |
| 合計   | 31,611  |   |  |                     |  |         |   |               |        |          |        |        |        |  |        |        |          |        |        |        |        |  |  |                  |                     |                     |                    |         |        |        |   |        |      |        |        |   |        |     |        |       |     |       |    |        |        |     |        |  |  |                  |                     |                  |         |        |        |        |      |        |        |        |     |        |       |       |    |        |        |        |
| <p>なお、未経過リース料中間期末残高相当額は、未経過リース料中間期末残高が有形固定資産の中間期末残高等に占める割合が低いため、支払利子込み法により算定している。</p> <p>支払リース料及び減価償却費相当額</p> <table style="width: 100%;"> <tr> <td style="width: 50%;">支払リース料</td> <td style="text-align: right;">6,373</td> </tr> <tr> <td>減価償却費相当額</td> <td style="text-align: right;">6,373</td> </tr> </table>  | 支払リース料  | 6,373   | 減価償却費相当額                                       | 6,373               | <p>なお、未経過リース料中間期末残高相当額は、未経過リース料中間期末残高が有形固定資産の中間期末残高等に占める割合が低いため、支払利子込み法により算定している。</p> <p>支払リース料、リース資産減損勘定の取崩高、減価償却費相当額及び減損損失</p> <table style="width: 100%;"> <tr> <td style="width: 50%;">支払リース料</td> <td style="text-align: right;">5,605</td> </tr> <tr> <td>リース資産減損勘定の取崩高</td> <td style="text-align: center;">-</td> </tr> <tr> <td>減価償却費相当額</td> <td style="text-align: right;">5,605</td> </tr> <tr> <td>減損損失</td> <td style="text-align: right;">402</td> </tr> </table> | 支払リース料  | 5,605   | リース資産減損勘定の取崩高 | -      | 減価償却費相当額 | 5,605  | 減損損失   | 402    | <p>なお、未経過リース料期末残高相当額は、未経過リース料期末残高が有形固定資産の期末残高等に占める割合が低いため、支払利子込み法により算定している。</p> <p>支払リース料及び減価償却費相当額</p> <table style="width: 100%;"> <tr> <td style="width: 50%;">支払リース料</td> <td style="text-align: right;">11,100</td> </tr> <tr> <td>減価償却費相当額</td> <td style="text-align: right;">11,100</td> </tr> </table>  | 支払リース料 | 11,100 | 減価償却費相当額 | 11,100 |        |        |        |  |  |                  |                     |                     |                    |         |        |        |   |        |      |        |        |   |        |     |        |       |     |       |    |        |        |     |        |  |  |                  |                     |                  |         |        |        |        |      |        |        |        |     |        |       |       |    |        |        |        |
| 支払リース料   | 6,373   |   |  |                     |  |         |   |               |        |          |        |        |        |  |        |        |          |        |        |        |        |  |  |                  |                     |                     |                    |         |        |        |   |        |      |        |        |   |        |     |        |       |     |       |    |        |        |     |        |  |  |                  |                     |                  |         |        |        |        |      |        |        |        |     |        |       |       |    |        |        |        |
| 減価償却費相当額   | 6,373   |   |  |                     |  |         |   |               |        |          |        |        |        |  |        |        |          |        |        |        |        |  |  |                  |                     |                     |                    |         |        |        |   |        |      |        |        |   |        |     |        |       |     |       |    |        |        |     |        |  |  |                  |                     |                  |         |        |        |        |      |        |        |        |     |        |       |       |    |        |        |        |
| 支払リース料   | 5,605   |   |  |                     |  |         |   |               |        |          |        |        |        |  |        |        |          |        |        |        |        |  |  |                  |                     |                     |                    |         |        |        |   |        |      |        |        |   |        |     |        |       |     |       |    |        |        |     |        |  |  |                  |                     |                  |         |        |        |        |      |        |        |        |     |        |       |       |    |        |        |        |
| リース資産減損勘定の取崩高  | -   |   |  |                     |  |         |   |               |        |          |        |        |        |  |        |        |          |        |        |        |        |  |  |                  |                     |                     |                    |         |        |        |   |        |      |        |        |   |        |     |        |       |     |       |    |        |        |     |        |  |  |                  |                     |                  |         |        |        |        |      |        |        |        |     |        |       |       |    |        |        |        |
| 減価償却費相当額   | 5,605   |   |  |                     |  |         |   |               |        |          |        |        |        |  |        |        |          |        |        |        |        |  |  |                  |                     |                     |                    |         |        |        |   |        |      |        |        |   |        |     |        |       |     |       |    |        |        |     |        |  |  |                  |                     |                  |         |        |        |        |      |        |        |        |     |        |       |       |    |        |        |        |
| 減損損失   | 402   |   |  |                     |  |         |   |               |        |          |        |        |        |  |        |        |          |        |        |        |        |  |  |                  |                     |                     |                    |         |        |        |   |        |      |        |        |   |        |     |        |       |     |       |    |        |        |     |        |  |  |                  |                     |                  |         |        |        |        |      |        |        |        |     |        |       |       |    |        |        |        |
| 支払リース料   | 11,100  |   |  |                     |  |         |   |               |        |          |        |        |        |  |        |        |          |        |        |        |        |  |  |                  |                     |                     |                    |         |        |        |   |        |      |        |        |   |        |     |        |       |     |       |    |        |        |     |        |  |  |                  |                     |                  |         |        |        |        |      |        |        |        |     |        |       |       |    |        |        |        |
| 減価償却費相当額   | 11,100  |   |  |                     |  |         |   |               |        |          |        |        |        |  |        |        |          |        |        |        |        |  |  |                  |                     |                     |                    |         |        |        |   |        |      |        |        |   |        |     |        |       |     |       |    |        |        |     |        |  |  |                  |                     |                  |         |        |        |        |      |        |        |        |     |        |       |       |    |        |        |        |

| 項目                    | 前中間会計期間<br>(平成16年4月1日から<br>平成16年9月30日まで)  | 当中間会計期間<br>(平成17年4月1日から<br>平成17年9月30日まで)  | 前事業年度<br>(平成16年4月1日から<br>平成17年3月31日まで)  |                          |                     |          |       |  |       |       |       |   |       |  |  |                   |                          |                     |          |       |       |       |   |       |       |       |  |    |                   |                          |                   |          |       |       |       |    |       |       |       |
|-----------------------|---|---|---|--------------------------|---------------------|----------|-------|--|-------|-------|-------|---|-------|--|--|-------------------|--------------------------|---------------------|----------|-------|-------|-------|---|-------|-------|-------|--|----|-------------------|--------------------------|-------------------|----------|-------|-------|-------|----|-------|-------|-------|
|                       | (百万円)<br>減価償却費相当額の算定方法<br>リース期間を耐用年数とし、<br>残存価額を零とする定額法によ<br>っている。<br>(2) 貸主側<br>リース物件の取得価額、減価<br>償却累計額及び中間期末残高   | (百万円)<br>減価償却費相当額の算定方法<br>リース期間を耐用年数とし、<br>残存価額を零とする定額法によ<br>っている。<br>(2) 貸主側<br>リース物件の取得価額、減価<br>償却累計額及び中間期末残高 | (百万円)<br>減価償却費相当額の算定方法<br>リース期間を耐用年数とし、<br>残存価額を零とする定額法によ<br>っている。<br>(2) 貸主側<br>リース物件の取得価額、減価<br>償却累計額及び期末残高 |                          |                     |          |       |  |       |       |       |   |       |  |  |                   |                          |                     |          |       |       |       |   |       |       |       |  |    |                   |                          |                   |          |       |       |       |    |       |       |       |
|                       | <table border="1"> <thead> <tr> <th></th> <th>取得価<br/>額<br/>(百万円)</th> <th>減価償<br/>却累計<br/>額<br/>(百万円)</th> <th>中間期<br/>末残高<br/>(百万円)</th> </tr> </thead> <tbody> <tr> <td>貸付設<br/>備</td> <td>3,535</td> <td>512</td> <td>3,023</td> </tr> <tr> <td>合計</td> <td>3,535</td> <td>512</td> <td>3,023</td> </tr> </tbody> </table>  |   | 取得価<br>額<br>(百万円)   | 減価償<br>却累計<br>額<br>(百万円) | 中間期<br>末残高<br>(百万円) | 貸付設<br>備 | 3,535 | 512  | 3,023 | 合計    | 3,535 | 512   | 3,023 | <table border="1"> <thead> <tr> <th></th> <th>取得価<br/>額<br/>(百万円)</th> <th>減価償<br/>却累計<br/>額<br/>(百万円)</th> <th>中間期<br/>末残高<br/>(百万円)</th> </tr> </thead> <tbody> <tr> <td>貸付設<br/>備</td> <td>8,616</td> <td>2,377</td> <td>6,239</td> </tr> <tr> <td>合計</td> <td>8,616</td> <td>2,377</td> <td>6,239</td> </tr> </tbody> </table> |  | 取得価<br>額<br>(百万円) | 減価償<br>却累計<br>額<br>(百万円) | 中間期<br>末残高<br>(百万円) | 貸付設<br>備 | 8,616 | 2,377 | 6,239 | 合計  | 8,616 | 2,377 | 6,239 | <table border="1"> <thead> <tr> <th></th> <th>取得価<br/>額<br/>(百万円)</th> <th>減価償<br/>却累計<br/>額<br/>(百万円)</th> <th>期末残<br/>高<br/>(百万円)</th> </tr> </thead> <tbody> <tr> <td>貸付設<br/>備</td> <td>6,327</td> <td>1,336</td> <td>4,990</td> </tr> <tr> <td>合計</td> <td>6,327</td> <td>1,336</td> <td>4,990</td> </tr> </tbody> </table> |    | 取得価<br>額<br>(百万円) | 減価償<br>却累計<br>額<br>(百万円) | 期末残<br>高<br>(百万円) | 貸付設<br>備 | 6,327 | 1,336 | 4,990 | 合計 | 6,327 | 1,336 | 4,990 |
|                       | 取得価<br>額<br>(百万円)   | 減価償<br>却累計<br>額<br>(百万円)  | 中間期<br>末残高<br>(百万円)   |                          |                     |          |       |  |       |       |       |   |       |  |  |                   |                          |                     |          |       |       |       |   |       |       |       |  |    |                   |                          |                   |          |       |       |       |    |       |       |       |
| 貸付設<br>備              | 3,535   | 512   | 3,023   |                          |                     |          |       |  |       |       |       |   |       |  |  |                   |                          |                     |          |       |       |       |   |       |       |       |  |    |                   |                          |                   |          |       |       |       |    |       |       |       |
| 合計                    | 3,535   | 512   | 3,023   |                          |                     |          |       |  |       |       |       |   |       |  |  |                   |                          |                     |          |       |       |       |   |       |       |       |  |    |                   |                          |                   |          |       |       |       |    |       |       |       |
|                       | 取得価<br>額<br>(百万円)   | 減価償<br>却累計<br>額<br>(百万円)  | 中間期<br>末残高<br>(百万円)   |                          |                     |          |       |  |       |       |       |   |       |  |  |                   |                          |                     |          |       |       |       |   |       |       |       |  |    |                   |                          |                   |          |       |       |       |    |       |       |       |
| 貸付設<br>備              | 8,616   | 2,377   | 6,239   |                          |                     |          |       |  |       |       |       |   |       |  |  |                   |                          |                     |          |       |       |       |   |       |       |       |  |    |                   |                          |                   |          |       |       |       |    |       |       |       |
| 合計                    | 8,616   | 2,377   | 6,239   |                          |                     |          |       |  |       |       |       |   |       |  |  |                   |                          |                     |          |       |       |       |   |       |       |       |  |    |                   |                          |                   |          |       |       |       |    |       |       |       |
|                       | 取得価<br>額<br>(百万円)   | 減価償<br>却累計<br>額<br>(百万円)  | 期末残<br>高<br>(百万円)   |                          |                     |          |       |  |       |       |       |   |       |  |  |                   |                          |                     |          |       |       |       |   |       |       |       |  |    |                   |                          |                   |          |       |       |       |    |       |       |       |
| 貸付設<br>備              | 6,327   | 1,336   | 4,990   |                          |                     |          |       |  |       |       |       |   |       |  |  |                   |                          |                     |          |       |       |       |   |       |       |       |  |    |                   |                          |                   |          |       |       |       |    |       |       |       |
| 合計                    | 6,327   | 1,336   | 4,990   |                          |                     |          |       |  |       |       |       |   |       |  |  |                   |                          |                     |          |       |       |       |   |       |       |       |  |    |                   |                          |                   |          |       |       |       |    |       |       |       |
|                       | <p>未経過リース料中間期末残高<br/>相当額</p> <table> <tr> <td>1年内</td> <td>300</td> </tr> <tr> <td>1年超</td> <td>3,612</td> </tr> <tr> <td>合計</td> <td>3,913</td> </tr> </table> <p>なお、未経過リース料中間期<br/>末残高相当額は、未経過リース<br/>料中間期末残高及び見積残存価<br/>額の残高の合計額が営業債権の<br/>中間期末残高等に占める割合が<br/>低いため、受取利子込み法によ<br/>り算定している。</p> <p>受取リース料及び減価償却費</p> <table> <tr> <td>受取リース料</td> <td>101</td> </tr> <tr> <td>減価償却費</td> <td>359</td> </tr> </table> | 1年内   | 300   | 1年超                      | 3,612               | 合計       | 3,913 | 受取リース料   | 101   | 減価償却費 | 359   | <p>未経過リース料中間期末残高<br/>相当額</p> <table> <tr> <td>1年内</td> <td>720</td> </tr> <tr> <td>1年超</td> <td>8,751</td> </tr> <tr> <td>合計</td> <td>9,471</td> </tr> </table> <p>なお、未経過リース料中間期<br/>末残高相当額は、未経過リース<br/>料中間期末残高及び見積残存価<br/>額の残高の合計額が営業債権の<br/>中間期末残高等に占める割合が<br/>低いため、受取利子込み法によ<br/>り算定している。</p> <p>受取リース料及び減価償却費</p> <table> <tr> <td>受取リース料</td> <td>334</td> </tr> <tr> <td>減価償却費</td> <td>1,041</td> </tr> </table> | 1年内   | 720  | 1年超  | 8,751             | 合計                       | 9,471               | 受取リース料   | 334   | 減価償却費 | 1,041 | <p>未経過リース料期末残高相当<br/>額</p> <table> <tr> <td>1年内</td> <td>539</td> </tr> <tr> <td>1年超</td> <td>6,556</td> </tr> <tr> <td>合計</td> <td>7,096</td> </tr> </table> <p>なお、未経過リース料期末残<br/>高相当額は、未経過リース料期<br/>末残高及び見積残存価額の残高<br/>の合計額が営業債権の期末残高<br/>等に占める割合が低いため、受<br/>取利子込み法により算定してい<br/>る。</p> <p>受取リース料及び減価償却費</p> <table> <tr> <td>受取リース料</td> <td>333</td> </tr> <tr> <td>減価償却費</td> <td>1,183</td> </tr> </table> | 1年内   | 539   | 1年超   | 6,556  | 合計 | 7,096             | 受取リース料                   | 333               | 減価償却費    | 1,183 |       |       |    |       |       |       |
| 1年内                   | 300   |   |   |                          |                     |          |       |  |       |       |       |   |       |  |  |                   |                          |                     |          |       |       |       |   |       |       |       |  |    |                   |                          |                   |          |       |       |       |    |       |       |       |
| 1年超                   | 3,612   |   |   |                          |                     |          |       |  |       |       |       |   |       |  |  |                   |                          |                     |          |       |       |       |   |       |       |       |  |    |                   |                          |                   |          |       |       |       |    |       |       |       |
| 合計                    | 3,913   |   |   |                          |                     |          |       |  |       |       |       |   |       |  |  |                   |                          |                     |          |       |       |       |   |       |       |       |  |    |                   |                          |                   |          |       |       |       |    |       |       |       |
| 受取リース料                | 101   |   |   |                          |                     |          |       |  |       |       |       |   |       |  |  |                   |                          |                     |          |       |       |       |   |       |       |       |  |    |                   |                          |                   |          |       |       |       |    |       |       |       |
| 減価償却費                 | 359   |   |   |                          |                     |          |       |  |       |       |       |   |       |  |  |                   |                          |                     |          |       |       |       |   |       |       |       |  |    |                   |                          |                   |          |       |       |       |    |       |       |       |
| 1年内                   | 720   |   |   |                          |                     |          |       |  |       |       |       |   |       |  |  |                   |                          |                     |          |       |       |       |   |       |       |       |  |    |                   |                          |                   |          |       |       |       |    |       |       |       |
| 1年超                   | 8,751   |   |   |                          |                     |          |       |  |       |       |       |   |       |  |  |                   |                          |                     |          |       |       |       |   |       |       |       |  |    |                   |                          |                   |          |       |       |       |    |       |       |       |
| 合計                    | 9,471   |   |   |                          |                     |          |       |  |       |       |       |   |       |  |  |                   |                          |                     |          |       |       |       |   |       |       |       |  |    |                   |                          |                   |          |       |       |       |    |       |       |       |
| 受取リース料                | 334   |   |   |                          |                     |          |       |  |       |       |       |   |       |  |  |                   |                          |                     |          |       |       |       |   |       |       |       |  |    |                   |                          |                   |          |       |       |       |    |       |       |       |
| 減価償却費                 | 1,041   |   |   |                          |                     |          |       |  |       |       |       |   |       |  |  |                   |                          |                     |          |       |       |       |   |       |       |       |  |    |                   |                          |                   |          |       |       |       |    |       |       |       |
| 1年内                   | 539   |   |   |                          |                     |          |       |  |       |       |       |   |       |  |  |                   |                          |                     |          |       |       |       |   |       |       |       |  |    |                   |                          |                   |          |       |       |       |    |       |       |       |
| 1年超                   | 6,556   |   |   |                          |                     |          |       |  |       |       |       |   |       |  |  |                   |                          |                     |          |       |       |       |   |       |       |       |  |    |                   |                          |                   |          |       |       |       |    |       |       |       |
| 合計                    | 7,096   |   |   |                          |                     |          |       |  |       |       |       |   |       |  |  |                   |                          |                     |          |       |       |       |   |       |       |       |  |    |                   |                          |                   |          |       |       |       |    |       |       |       |
| 受取リース料                | 333   |   |   |                          |                     |          |       |  |       |       |       |   |       |  |  |                   |                          |                     |          |       |       |       |   |       |       |       |  |    |                   |                          |                   |          |       |       |       |    |       |       |       |
| 減価償却費                 | 1,183   |   |   |                          |                     |          |       |  |       |       |       |   |       |  |  |                   |                          |                     |          |       |       |       |   |       |       |       |  |    |                   |                          |                   |          |       |       |       |    |       |       |       |
| 2. オペレーティング・リ<br>ース取引 | (1) 貸主側<br>未経過リース料  | (1) 貸主側<br>未経過リース料  | (1) 貸主側<br>未経過リース料  |                          |                     |          |       |  |       |       |       |   |       |  |  |                   |                          |                     |          |       |       |       |   |       |       |       |  |    |                   |                          |                   |          |       |       |       |    |       |       |       |
|                       | <table> <tr> <td>1年内</td> <td>344</td> </tr> <tr> <td>1年超</td> <td>2,662</td> </tr> <tr> <td>合計</td> <td>3,007</td> </tr> </table>  | 1年内   | 344   | 1年超                      | 2,662               | 合計       | 3,007 | <table> <tr> <td>1年内</td> <td>417</td> </tr> <tr> <td>1年超</td> <td>3,063</td> </tr> <tr> <td>合計</td> <td>3,480</td> </tr> </table> | 1年内   | 417   | 1年超   | 3,063   | 合計    | 3,480  | <table> <tr> <td>1年内</td> <td>344</td> </tr> <tr> <td>1年超</td> <td>2,522</td> </tr> <tr> <td>合計</td> <td>2,866</td> </tr> </table> | 1年内               | 344                      | 1年超                 | 2,522    | 合計    | 2,866 |       |   |       |       |       |  |    |                   |                          |                   |          |       |       |       |    |       |       |       |
| 1年内                   | 344   |   |   |                          |                     |          |       |  |       |       |       |   |       |  |  |                   |                          |                     |          |       |       |       |   |       |       |       |  |    |                   |                          |                   |          |       |       |       |    |       |       |       |
| 1年超                   | 2,662   |   |   |                          |                     |          |       |  |       |       |       |   |       |  |  |                   |                          |                     |          |       |       |       |   |       |       |       |  |    |                   |                          |                   |          |       |       |       |    |       |       |       |
| 合計                    | 3,007   |   |   |                          |                     |          |       |  |       |       |       |   |       |  |  |                   |                          |                     |          |       |       |       |   |       |       |       |  |    |                   |                          |                   |          |       |       |       |    |       |       |       |
| 1年内                   | 417   |   |   |                          |                     |          |       |  |       |       |       |   |       |  |  |                   |                          |                     |          |       |       |       |   |       |       |       |  |    |                   |                          |                   |          |       |       |       |    |       |       |       |
| 1年超                   | 3,063   |   |   |                          |                     |          |       |  |       |       |       |   |       |  |  |                   |                          |                     |          |       |       |       |   |       |       |       |  |    |                   |                          |                   |          |       |       |       |    |       |       |       |
| 合計                    | 3,480   |   |   |                          |                     |          |       |  |       |       |       |   |       |  |  |                   |                          |                     |          |       |       |       |   |       |       |       |  |    |                   |                          |                   |          |       |       |       |    |       |       |       |
| 1年内                   | 344   |   |   |                          |                     |          |       |  |       |       |       |   |       |  |  |                   |                          |                     |          |       |       |       |   |       |       |       |  |    |                   |                          |                   |          |       |       |       |    |       |       |       |
| 1年超                   | 2,522   |   |   |                          |                     |          |       |  |       |       |       |   |       |  |  |                   |                          |                     |          |       |       |       |   |       |       |       |  |    |                   |                          |                   |          |       |       |       |    |       |       |       |
| 合計                    | 2,866   |   |   |                          |                     |          |       |  |       |       |       |   |       |  |  |                   |                          |                     |          |       |       |       |   |       |       |       |  |    |                   |                          |                   |          |       |       |       |    |       |       |       |

(有価証券関係)

有価証券

子会社株式及び関連会社株式で時価のあるもの

1. 前中間会計期間末(平成16年9月30日)

|            | 中間貸借対照表計上額 | 時価     | (単位:百万円)<br>差額 |
|------------|------------|--------|----------------|
| (1) 子会社株式  | -          | -      | -              |
| (2) 関連会社株式 | 14,838     | 70,716 | 55,877         |

2. 当中間会計期間末(平成17年9月30日)

|            | 中間貸借対照表計上額 | 時価      | (単位:百万円)<br>差額 |
|------------|------------|---------|----------------|
| (1) 子会社株式  | -          | -       | -              |
| (2) 関連会社株式 | 14,843     | 101,778 | 86,934         |

3. 前事業年度末(平成17年3月31日)

|            | 貸借対照表計上額 | 時価     | (単位:百万円)<br>差額 |
|------------|----------|--------|----------------|
| (1) 子会社株式  | -        | -      | -              |
| (2) 関連会社株式 | 14,843   | 89,925 | 75,081         |

## ( 1株当たり情報 )

| 項目             | 前中間会計期間<br>(平成16年4月1日から<br>平成16年9月30日まで) | 当中間会計期間<br>(平成17年4月1日から<br>平成17年9月30日まで) | 前事業年度<br>(平成16年4月1日から<br>平成17年3月31日まで) |
|----------------|--|--|--|
| 1株当たり純資産額      | 1,726円71銭                                | 1,799円58銭                                | 1,728円13銭                              |
| 1株当たり中間(当期)純利益 | 155円73銭                                  | 81円45銭                                   | 181円13銭                                |

(注) 1. 潜在株式調整後1株当たり中間(当期)純利益については、潜在株式が存在しないため記載していない。

2. 1株当たり中間(当期)純利益の算定上の基礎は、以下のとおりである。

| 項目                        | 前中間会計期間<br>(平成16年4月1日から<br>平成16年9月30日まで) | 当中間会計期間<br>(平成17年4月1日から<br>平成17年9月30日まで) | 前事業年度<br>(平成16年4月1日から<br>平成17年3月31日まで) |
|---------------------------|--|--|--|
| 中間(当期)純利益(百万円)            | 210,443                                  | 110,036                                  | 244,822                                |
| 普通株主に帰属しない金額<br>(百万円)     | -  | -  | 75                                     |
| (うち利益処分による役員賞与<br>金)(百万円) | -  | -  | 75                                     |
| 普通株式に係る中間(当期)純利益<br>(百万円) | 210,443                                  | 110,036                                  | 244,747                                |
| 普通株式の期中平均株式数(千株)          | 1,351,329                                | 1,350,925                                | 1,351,208                              |

(2) 【その他】

平成17年11月8日開催の取締役会において、第82期中間配当に関し、次のとおり決議した。

|                     |                 |
|---------------------|-----------------|
| 中間配当の総額             | 40,525,812,270円 |
| 1株当たり中間配当額          | 30円             |
| 支払請求権の効力発生日並びに支払開始日 | 平成17年12月2日      |

## 第6【提出会社の参考情報】

当中間会計期間の開始日から半期報告書提出日までの間に、次の書類を提出している。

- |                          |                                       |  |
|--------------------------|---------------------------------------|--|
| (1) 有価証券報告書<br>及びその添付書類  | 事業年度 自平成16年4月1日<br>(第81期) 至平成17年3月31日 | 平成17年6月29日<br>関東財務局長に提出。   |
| (2) 発行登録追補書類<br>及びその添付書類 |                                       | 平成17年4月13日<br>平成17年5月25日<br>平成17年7月21日<br>及び平成17年12月8日<br>関東財務局長に提出。 |
| (3) 訂正発行登録書              |                                       | 平成17年6月29日<br>関東財務局長に提出。   |

## 第二部【提出会社の保証会社等の情報】

該当事項なし



# 独立監査人の中間監査報告書

平成16年12月21日

東京電力株式会社

取締役会 御中

## 新日本監査法人

指定社員  
業務執行社員 公認会計士 佐原 和正 印

指定社員  
業務執行社員 公認会計士 東 勝次 印

指定社員  
業務執行社員 公認会計士 白羽 龍三 印

当監査法人は、証券取引法第193条の2の規定に基づく監査証明を行うため、「経理の状況」に掲げられている東京電力株式会社の平成16年4月1日から平成17年3月31日までの連結会計年度の中間連結会計期間（平成16年4月1日から平成16年9月30日まで）に係る中間連結財務諸表、すなわち、中間連結貸借対照表、中間連結損益計算書、中間連結剰余金計算書及び中間連結キャッシュ・フロー計算書について中間監査を行った。この中間連結財務諸表の作成責任は経営者にあり、当監査法人の責任は独立の立場から中間連結財務諸表に対する意見を表明することにある。

当監査法人は、我が国における中間監査の基準に準拠して中間監査を行った。中間監査の基準は、当監査法人に中間連結財務諸表には全体として中間連結財務諸表の有用な情報の表示に関して投資者の判断を損なうような重要な虚偽の表示がないかどうかの合理的な保証を得ることを求めている。中間監査は分析的手続等を中心とした監査手続に必要に応じて追加の監査手続を適用して行われている。当監査法人は、中間監査の結果として中間連結財務諸表に対する意見表明のための合理的な基礎を得たと判断している。

当監査法人は、上記の中間連結財務諸表が、我が国において一般に公正妥当と認められる中間連結財務諸表の作成基準に準拠して、東京電力株式会社及び連結子会社の平成16年9月30日現在の財政状態並びに同日をもって終了する中間連結会計期間（平成16年4月1日から平成16年9月30日まで）の経営成績及びキャッシュ・フローの状況に関する有用な情報を表示しているものと認める。

会社と当監査法人又は業務執行社員との間には、公認会計士法の規定により記載すべき利害関係はない。

以 上

---

（注） 上記は、中間監査報告書の原本に記載された事項を電子化したものであり、その原本は当社が中間連結財務諸表に添付する形で別途保管している。

# 独立監査人の中間監査報告書

平成17年12月15日

東京電力株式会社

取締役会 御中

## 新日本監査法人

指定社員  
業務執行社員 公認会計士 佐原 和正 印

指定社員  
業務執行社員 公認会計士 岡村 俊克 印

指定社員  
業務執行社員 公認会計士 白羽 龍三 印

当監査法人は、証券取引法第193条の2の規定に基づく監査証明を行うため、「経理の状況」に掲げられている東京電力株式会社の平成17年4月1日から平成18年3月31日までの連結会計年度の中間連結会計期間（平成17年4月1日から平成17年9月30日まで）に係る中間連結財務諸表、すなわち、中間連結貸借対照表、中間連結損益計算書、中間連結剰余金計算書及び中間連結キャッシュ・フロー計算書について中間監査を行った。この中間連結財務諸表の作成責任は経営者にあり、当監査法人の責任は独立の立場から中間連結財務諸表に対する意見を表明することにある。

当監査法人は、我が国における中間監査の基準に準拠して中間監査を行った。中間監査の基準は、当監査法人に中間連結財務諸表には全体として中間連結財務諸表の有用な情報の表示に関して投資者の判断を損なうような重要な虚偽の表示がないかどうかの合理的な保証を得ることを求めている。中間監査は分析的手続等を中心とした監査手続に必要に応じて追加の監査手続を適用して行われている。当監査法人は、中間監査の結果として中間連結財務諸表に対する意見表明のための合理的な基礎を得たと判断している。

当監査法人は、上記の中間連結財務諸表が、我が国において一般に公正妥当と認められる中間連結財務諸表の作成基準に準拠して、東京電力株式会社及び連結子会社の平成17年9月30日現在の財政状態並びに同日をもって終了する中間連結会計期間（平成17年4月1日から平成17年9月30日まで）の経営成績及びキャッシュ・フローの状況に関する有用な情報を表示しているものと認める。

### 追記情報

1. 中間連結財務諸表作成のための基本となる重要な事項の変更に記載されているとおり、会社は当中間連結会計期間より、送電線路の敷設に当たって設定する地役権について、非償却資産として処理する方法から定額法による減価償却を実施する方法に変更した。
2. 中間連結財務諸表作成のための基本となる重要な事項の変更に記載されているとおり、会社は当中間連結会計期間より、核燃料の燃焼に応じて発生する使用済燃料に対して、その再処理等に要する費用の現価相当額を使用済燃料再処理等引当金に計上する方法に変更した。
3. セグメント情報の「事業の種類別セグメント情報」の注記に記載されているとおり、会社は当中間連結会計期間より事業区分を変更した。
4. 重要な後発事象に記載されているとおり、会社の連結子会社である(株)パワードコムは、平成17年11月8日にKDDI(株)との間で合併契約書を締結した。

会社と当監査法人又は業務執行社員との間には、公認会計士法の規定により記載すべき利害関係はない。

以 上

(注) 上記は、中間監査報告書の原本に記載された事項を電子化したものであり、その原本は当社が中間連結財務諸表に添付する形で別途保管している。

# 独立監査人の中間監査報告書

平成16年12月21日

東京電力株式会社

取締役会 御中

## 新日本監査法人

指定社員  
業務執行社員 公認会計士 佐原 和正 印

指定社員  
業務執行社員 公認会計士 東 勝次 印

指定社員  
業務執行社員 公認会計士 白羽 龍三 印

当監査法人は、証券取引法第193条の2の規定に基づく監査証明を行うため、「経理の状況」に掲げられている東京電力株式会社の平成16年4月1日から平成17年3月31日までの第81期事業年度の中間会計期間（平成16年4月1日から平成16年9月30日まで）に係る中間財務諸表、すなわち、中間貸借対照表及び中間損益計算書について中間監査を行った。この中間財務諸表の作成責任は経営者にあり、当監査法人の責任は独立の立場から中間財務諸表に対する意見を表明することにある。

当監査法人は、我が国における中間監査の基準に準拠して中間監査を行った。中間監査の基準は、当監査法人に中間財務諸表には全体として中間財務諸表の有用な情報の表示に関して投資者の判断を損なうような重要な虚偽の表示がないかどうかの合理的な保証を得ることを求めている。中間監査は分析的手続等を中心とした監査手続に必要な応じて追加の監査手続を適用して行われている。当監査法人は、中間監査の結果として中間財務諸表に対する意見表明のための合理的な基礎を得たと判断している。

当監査法人は、上記の中間財務諸表が、我が国において一般に公正妥当と認められる中間財務諸表の作成基準に準拠して、東京電力株式会社の平成16年9月30日現在の財政状態及び同日をもって終了する中間会計期間（平成16年4月1日から平成16年9月30日まで）の経営成績に関する有用な情報を表示しているものと認める。

会社と当監査法人又は業務執行社員との間には、公認会計士法の規定により記載すべき利害関係はない。

以 上

---

（注） 上記は、中間監査報告書の原本に記載された事項を電子化したものであり、その原本は当社が中間財務諸表に添付する形で別途保管している。

# 独立監査人の中間監査報告書

平成17年12月15日

東京電力株式会社

取締役会 御中

## 新日本監査法人

指定社員  
業務執行社員 公認会計士 佐原 和正 印

指定社員  
業務執行社員 公認会計士 岡村 俊克 印

指定社員  
業務執行社員 公認会計士 白羽 龍三 印

当監査法人は、証券取引法第193条の2の規定に基づく監査証明を行うため、「経理の状況」に掲げられている東京電力株式会社の平成17年4月1日から平成18年3月31日までの第82期事業年度の中間会計期間（平成17年4月1日から平成17年9月30日まで）に係る中間財務諸表、すなわち、中間貸借対照表及び中間損益計算書について中間監査を行った。この中間財務諸表の作成責任は経営者にあり、当監査法人の責任は独立の立場から中間財務諸表に対する意見を表明することにある。

当監査法人は、我が国における中間監査の基準に準拠して中間監査を行った。中間監査の基準は、当監査法人に中間財務諸表には全体として中間財務諸表の有用な情報の表示に関して投資者の判断を損なうような重要な虚偽の表示がないかどうかの合理的な保証を得ることを求めている。中間監査は分析的手続等を中心とした監査手続に必要な応じて追加の監査手続を適用して行われている。当監査法人は、中間監査の結果として中間財務諸表に対する意見表明のための合理的な基礎を得たと判断している。

当監査法人は、上記の中間財務諸表が、我が国において一般に公正妥当と認められる中間財務諸表の作成基準に準拠して、東京電力株式会社の平成17年9月30日現在の財政状態及び同日をもって終了する中間会計期間（平成17年4月1日から平成17年9月30日まで）の経営成績に関する有用な情報を表示しているものと認める。

### 追記情報

1. 中間財務諸表作成のための基本となる重要な事項の変更に記載されているとおり、会社は当中間会計期間より、送電線路の敷設に当たって設定する地役権について、非償却資産として処理する方法から定額法による減価償却を実施する方法に変更した。
2. 中間財務諸表作成のための基本となる重要な事項の変更に記載されているとおり、会社は当中間会計期間より、核燃料の燃焼に応じて発生する使用済燃料に対して、その再処理等に要する費用の現価相当額を使用済燃料再処理等引当金に計上する方法に変更した。

会社と当監査法人又は業務執行社員との間には、公認会計士法の規定により記載すべき利害関係はない。

以上

---

(注) 上記は、中間監査報告書の原本に記載された事項を電子化したものであり、その原本は当社が中間財務諸表に添付する形で別途保管している。